

198\_3396

UBCHEA ARCHIVES  
COLLEGE FILES  
RG 11

Nanking.  
Academic  
Related to alumni  
1908-1969, n.d.

A LIST OF THE GRADUATES OF HANKING UNIVERSITY.

1889.

1. Graduates of "Theological Department."

Rev. Ts'ui Tsing Ch'an, Elder of the Methodist Churches on Kiuukiang District.

Rev. Hsi Chen I. Formerly presiding elder of the Methodist Churches in Kiang Si Province, now agent of the Eastern Trading Company, Hankow.

2. Graduates of "College of Liberal Arts."

Hwang Kueh Ying. Assistant Editor of "Sung Sun Pao" Shanghai.

Hwang Yang Liang. Consul of New Zealand.

T'iang Hsin Tang. Assistant Editor of "Sung Sun Pao" Shanghai.

1897.

1. Graduate of "College of Liberal Arts."

Tan Hwai Teh. Agent of Teh Ho Company, Shanghai.

1898.

1. Graduates of "College of Liberal Arts."

Ho Yang Shoo Lieh. Professor in Hanking University.

Hsu Kung Fah. Professor in Hanking University.

Hang Song Chao. Teacher of English "The Secondary Govt. School, Hanking.

1902.

1. Graduates of "College of Liberal Arts."

Tao Shoo Taiang. Head Clerk, Imperial Custom House, Tsin.

Ch'an Hsing. Interpreter of the Anhui Railway Co., Tsin.

2. Medical Department.

Tsao Chih Hua. Private practice at Wush.

1904.

1. Theological Department.

Chee Sing San. Agent of Standard Oil Company, Kiang Si.

Chang Yong Hsin. Pastor of "The University Chapel."

Loh Zi Yang. Teacher of English, "Kiang Ling Middle Govt. School", Hanking.

Hao Liun Chin. Teacher of Physics and Chemistry, Elementary Govt. School, Hanking. Formerly interpreter of the American Consulate, Hanking.

2. College of Liberal Arts.

Han An. Studying in "Cornell University", U.S.A. Sent by Chinese Govt. 1900.

Yieh Tsun Yuen. Died 1900. Formerly Professor of Hanking University.

Red Chwan Ying. Prof. Physics and Chemistry, Shanghai Polytechnic School, Shanghai.

3. Medical Department.

Peh Yong To'in. Surgeon to the 35th Regiment Infantry, Chinkiang.

Chu Ch'ao Yiu. Head Assistant in the Presbyterian Hospital, Hwai Yuen, Anhui.

Ho Yang Shoo Eien. Physician in the City Hospital, Hanking.

Liang Kueh Tong. Surgeon Colonel, Supervisor of Medical Works in the 35th Brigade, and Proctor of Army Medical Hospital, Tsing Kiang Pu.

Chee Yu Swei. Surgeon of the 33rd Regiment Infantry, Hanking. Teacher of Physiology, Elementary Military School, Hanking.

Chung Fah T'ing. Assistant in the Wuhu Hospital, Wuhu, Anhui.

Hwang Cheo Song. Private practice, Wuhu, Anhui.

Hwang Yang Hon. Private practice, Hanking.

Chao Si Fah. Surgeon Colonel, Professor of Military Hygiene, Military College, Hanking; and Prof. of English, Liang Kiang Normal College, Hanking.

1905.

1. Theological Department.

Tsai Ts'ien Ts'an. Preacher of the Methodist Church. Hwan Si Tan, Kiuukiang.

2. College of Liberal Arts.

Tu Kwen Hua. Teacher in the Y.M.C.A. Middle School, Shanghai, and Translator on Chinese Christian Advocate.

1906.

1. Theological Department.

Wang Shan Chi. Pastor of the Methodist Church, Tai Lu, Anhui.

Tsu W' Ho. Preacher of the Methodist Church, Yang Chow.

Chu Lai Fu. Formerly pastor in Hanking. Died 1907.

Hwang Hsin Ren. Preacher of the Methodist Church, Chang Shu, Kiang Si.

Li Kwok Ling. Preacher of the Methodist Chapel, Wuhu Hospital.

2. College of Liberal Arts.

Chao Hu. Prof. of English, Liang Kiang Normal College. Formerly interpreter American Consulate, Hanking.

(See above) Wang Shan Chi.

(See above) Tso Luen Ching.

REC'D JUL 6 1908

A LIST OF THE GRADUATES OF NANKING UNIVERSITY. (CONTINUED)  
1908.

1. College of Liberal Arts.  
Hon Chang. Professor in Nanking University.
2. Medical Department.  
Tsu Pu Yin. Physician in the Methodist Hospital, Nan Chang.

Summary.

Graduates of Theological School	12
Graduates of College School	17
Graduates of Medical School	11

40, of whom two are both

graduates of College and Theological School.

GRADUATES OF UNIVERSITY OF NANKING MEDICAL DEPARTMENT  
1913-1917

Class of 1913

張芝佩	Chang Chi Pei	南京鼓樓醫院	University Hospital, Nanking
張濰新	Chang Wei Hsin	已故	Dead
章雨濃	Chang Yu Nung	已故	Dead
陳紹恩	Chen Shao En	浙江嘉興福音醫院	S.P.M. Hospital, Kashing, Chekiang (part-time).
杜毓峰	Du Ju Feng	天津	Tientsin.
茅拔	Mao Bah	浙江平湖	Private practice, Pingwu, Chek.
沈延斌	Shen Yen Ping	浙江金華福音醫院	American Baptist Mission Hosp. Kihwa, Chekiang.
相又新	Hsiang Yu Hsin	南京王府	Private practice, Nanking.
孫龍翔	Swen Lung Kiang	江蘇寶應龍翔醫院	Private practice, Paoying, Ku.
湯潤生	Tang Jun Sheng	已故	Dead.

Class of 1917

張逢怡	Chang Feng I	南京鼓樓逢怡醫院	Feng I Hospital, Nanking.
陳德懷	Chen Teh Hwai	浙江台州海門博濟醫院	Po Ch'i Hospital, Haimen, Taichow, Chekiang.
錢之選	Chien Chih Sun	浙江杭州新民路一四號	114 Hsin Men Road, Hangchow, Chekiang.
鄭懷仁	Cheng Hwai Ren	南京百子亭52號	52 Pei Tzu Ting, Nanking.
李樹華	Li Shu Hwa	杭州笕橋中央航空學校醫務科	Central Aviation School, Medical Dept., Hsien-Chiao, Hangchow, Chekiang.
倪掄元	Ni Lun Yuen	江蘇江陰掄元醫院	Private practice, Kiangyin, Ku.
盛才	Shen Tsai (清誠)	上海楊樹浦橋滬東醫院	Yangtzepoo Hospital, Shanghai.
謝世煒	Hsieh Shih Hwei		
謝惟仁	Hsieh Wei Ren	江蘇徐州葆初醫院	Pao Tsu Hospital, Hsuchow, Ku.
宋德全	Sung Teh Ch'uan	安徽滁縣德全醫院	Chuchow, Anhwei.
王元齡	Wang Yuen Ling	浙江平湖德濟醫院	Private practice, Pingwu.
吳智勇	Wu Chi Yung	浙江新塍	Hsinch'ang, Chekiang.

TRANSIT



Directory of "Nanking" Students in Nanking  
U. S. A., 1919-20

- S.N. Cheer, 521 N. Wolfe St. Baltimore, Maryland
- C.H. Chen, 717 E. Huron St. Ann Arbor, Mich.
- H. Chen, 510 W. 124 St. New York City
- Y.G. Chen, " " " " " " " "
- Y.M. Chen, 106 Morningside Drive, New York City
- Jegon T. Hsi, 422 W. 115 St. " " " "
- Thomson L. Hsi, Harvard University, Cambridge, Mass.
- C.H. Hsia, 915 E. Huron St., Ann Arbor, Mich.
- Irving T. Hu, 60 Pearl St., Boston, Mass.
- C.C. Kwong, 709 Wyckoff Ave. Ithaca, N.Y.
- T. Ling, College of Missions, Indianapolis, Ind.
- S.E. Lu, 3 Council Hall, Oberlin, Ohio
- S.T. Shu, M.A.C., East Lansing, Mich.
- Donald Tewksbury, Livingston Hall, Columbia University, N.Y.C./
- Gardner " 600 W. 122 St. New York City
- T.L. Tsu, 5704 Kanewood Ave. Chicago, Ill.
- K.H. Tu, 1806 Spring Garden St., Philadelphia, Pa.
- C. T. Tsai, 510 W. 124 St. New York City
- S. F. Wang, " " " " " " " "
- S. C. Wang, 600 W. 122 St., New York City
- Y. S. Yen, Y. M. C. A., Lowell, Mass.

- K.L. Li,
- C.Y. Wang
- Chinese Labor Corps, Y.M.C.A., 12 Rue d'Aguesseau,  
Paris, France.

Honorary Friends of Nanking:

- Dr. J.E. Williams & family, 38 St. Lukes Place, Montclair, N.J.
- Miss Adellaide M. Wixon, 12 Morris St., Yonkers, N.Y.
- Miss Rachel Lee, Pearson Hall, Northwestern Univ., Evanston, Ill
- Miss Anna T. Wong, 141 W. 110 St. New York City
- Miss H.C. Yen, Keep Cottage, Oberlin, Ohio.

Map showing Schools sending students to the UNIVERSITY of NANKING.

TREAS. I

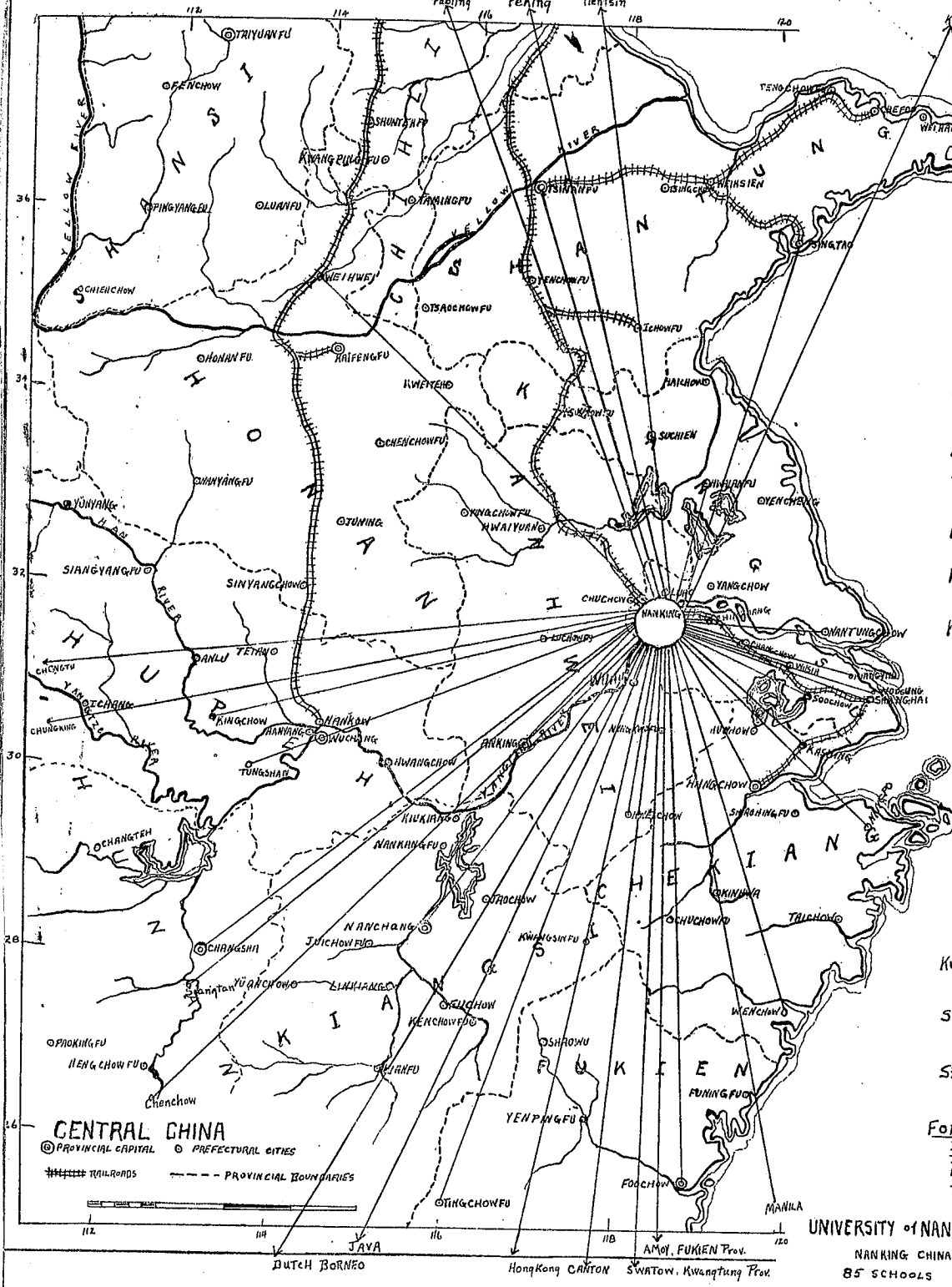

Schools

- Anhui Province
  - Hankow - 10 Prov. Middle School, Hwelling Mtd. Sch., Prov. Agricultural Sch., St. Paul's High School.
  - Chuchow - Academy.
  - Hovaiow - Tsung T. Middle School.
  - Tangshu - Middle School.
  - Wuhu - 5th Prov. Mid. Sch., General Hospital, Hwelling Law School, Hwelling Academy.
- Chekiang Province
  - Hankow - An Ding Mid. Sch., Christian Coll. + M.S., Wesleyan Academy.
  - Kashing - Middle School.
  - Ningpo - Baptist Academy, English Meth. Dist. Coll., Presbyterian Academy, Yao Zih College.
- Wenchow - Methodist College.
- Chihli Province
  - Paoing - Military College.
  - Peking - Agricultural Forestry Sch., National University, Tsung Shi Mid. Sch.
  - Tientsin - Nankai Mid. Sch.
- Fukien Province
  - Amoy - Talmage Coll. M.S.
  - Foochow - Anglo-Chinese College, Fukien Christian Col.
  - Tingchow - Middle School.
- Honan Province
  - Weiwei - Christian Middle Sch.
- Hunan Province
  - Changshu - Mingteh Middle School, Yale College.
  - Chenchow - New China Mid. Sch., Siangtan - J. D. Wells' High Sch.
- Hupeh Province
  - Kingchow - Seminary.
  - Tungshan - Middle School.
- Kiangsi Province
  - Kiukiang - Middle School, William Nest College, Middle School.
- Nanchang - Middle School.
- Kiangsu Province
  - Changchow - 1st Prov. Mid. Sch.
  - Chingkiang - Presbyterian High Sch.
  - Hwaihai - 9th Prov. Middle Sch.
  - Yangyin - Nan Tsiang Mid. Sch.
  - NANKING - 1st Prov. Mid. Sch., Christian Mid. Sch., Provincial Law Sch., UNIV. MIDDLE SCH., Y. C. A. High Sch.
  - Nantungchow - Normal School.
- Shanghai - Baptist College + Mid. Sch., Chentan College, Christian Institute, Chung Hwa Eng. Coll., Fuhtan College, Academic Utopia, Lawrie High School, Madhurst College, Nanyang Inst. of Tech., High Sch., Y. C. A. High Sch., St. John's Univ. M.S., Vincent High School, Y.M.C.A. Mid. Sch., Anglo-Chinese Acad., 2d Prov. High School, University + M.S., Vincent Miller Acad., Yates Academy.
- Soochow - National Institute, Wusih - 3d Prov. Normal Sch.
- Kwangtung Province
  - Canton - Christian College.
  - Hongkong - Ying Wa College.
  - Swatow - Anglo-Chinese Coll., Baptist Academy.
- Shantung Province
  - Tsinan - College of Law, Christian University, 1st Prov. Mid. Sch., College + Mid. Sch.
- Tsingtao - College + Mid. Sch.
- Szechwan Province
  - Chengtu - Union Univ. M.S., Chungking - High School.
- FOREIGN COUNTRIES
  - Dutch Borneo - Anglo-Chinese Coll.
  - J. C. A.
  - Korea - Y.M.C.A. (Seoul), Univ. High Sch.
  - Philippines - Manila High Sch.

UNIVERSITY of NANKING  
NANKING CHINA  
85 SCHOOLS  
April 1919.

Kup  
11.10  
GRADUATES OF 1920

College of Agriculture and Forestry

Chang Hai-shwan, A.  
\*Fang I-chung, F.  
Feng Rui, A.  
Hwa Peh-hsiung, A.  
Kw'ang Sung-ling, A.  
Lai Yuh-hsui, A.  
Li Lu-hang, F.  
\*Li Yang, F.  
\*Lu P'ei-chang, F.

\*Yang Hwei, F.

Mao Yung, A.  
\*Pan Wen-fuh, F.  
\*Tai Tsung-yueh, F.  
T'ang Ch'i-yü, A.  
Ts'ü Tsing, A.  
Wang Kwoh-ting, A.  
Wen Wen-kwan, A.  
Wu Wen-an, A.  
\*Wu Choh-ming, F.

A = Agriculture. F = Forestry.

College of Arts

\*Chang Li-ch'ao  
Chang Sing-fu  
\*Ch'en Hsioh-i  
Cheo Hsiao-ch'en  
\*Chu Chia-chi  
\*Chu Pao-tsu  
\*Fang Tsi-yuin<sup>u</sup>  
\*Feng Hsui  
\*Lan Pao-liu

\*Li Kwoh-tung  
\*Ling Chen-shen  
Liu Kwoh-chuin  
Teng Pan-suen  
\*Tsai Mo-seng  
Tsiang Lien  
Tung Chi-hsioh  
Wang Chen-fang  
Wang K'an-heo

Wu Shi-shui

<sup>u</sup>Deceased.

School of Education

Teacher's Higher Course

Ch'en Ch'ang-wei  
Cheo Tsing-shan

Fang P'ei-ling  
Hu Chen-kwoh

Wu Chang-lü

Teacher's Secondary Course

Hu I-chen  
Liu Pei-chi  
Shen En-yung

Tsu Chia-chi  
Wang Chi-hsien  
Wang Teh-ping

Yang Si-chen

Graduates of 1920 (cont.)

Junior College

Chao Shih-tseh, A.	Shen Sheo-ts'uen, Ag.
Chang Nien-yuen, Ag.	Shih Kwei-ling, Ag.
Chang Sih-yü, Ag.	Shih Kwoh-ping, A.
Chao Lienkw'ei, A.	T'ang Ts'ai-chuin, Ag.
Chao Lih-shan, A.	Ting Ming-chien, Ag.
Chao Tung-lien, Ag.	Ts'ien Tai-hsing, A.
Ch'en Shwen-yuin, Ag.	Wang Ch'wen-hwa, A.
Ch'en Yen-ch'ao, A.	Wang I-t'ing, A.
Chu Feng-chang, A.	Wei Hsioh-ren, A.
Hwang Hsuen, Ag.	Wu I-mei, Ag.
Kiang Pen-kung, A.	Yang P'ei-yuen, Ag.
Shen Ch'i-tung, A.	Yang Wan-hsui, A.

Wu Wen-chen, Ag.

A \* Arts. Ag. = Agriculture.

Middle School

Chang Ping	*Hwang Chen-liang	*Wang Chang-fu
*Chang Yuen-chieh	*Liu Ching-pan	*Wang Tso-mo
Chao Shih-tung	*Liu Teh-shen	Wang Yao-pang
*Chen Cheng-hsi	Pang Shih-shen	Wang Yao-ting
Chen Hwa-sing	*Pu Kwang-ti	*Wu Ching-tsuen
*Chen Yu-hwa	Shao Yü-lien	Wu Ting-seng
Cheo Wu-hao	Shen Chang-tsao	Wu Tze-wei
*Fang Shen-yu	*Tai Ling-tsao	Wu Ying-hwai
*Hu Shao-wen	*Tang Kwang-tung	*Yu Tso-ling
	Tang Yung	

Higher Primary

*Chiang Puh-siu	*Suen Chung-i
*Chen Sung-feng	San Chi-hsien
Chen Teh-ching	San Siang-hsien
*Hwang Shui-tsai	*Ting Chen-tung
*Li Hsien-ling	*Wu Cheng
*Li Suen	Wu Lien-seng

Lower Primary

Chang An-sih	Li Chen-gan
Chang Chia-yung	Liu Tao-li
Cheo Tsung-chi	Pan Yoh-han
Hu Ren-gan	Suen Ching-seng

Kindergarten

Hung Ta-chi	Liu Ben-li
Li Keh-ren	Tsang Sing-hwa

\*Completed work in January 1920.



畢業生  
林科  
二十九年  
農學  
二百九十一

張方	海一	珊中	(農)(林)(農)(農)(農)	賴李	毓魯	壇航	(農)(林)(林)(林)(農)	潘戴	文宗	富樹	(林)(林)(農)(農)(農)	溫吳	大文	光安	(農)(農)(林)(林)
馮華	伯松	銳雄		李署	佩	慈璋		唐徐	啓	宇品		吳楊	覺	民惠	
鄭		齡		毛		繼		萬	國	鼎					

張張	禮信	潮孚		朱朱	家寶	治楚	師李	寶國	盛棟	鄧蔡	邦慕	暹生	汪王	誠康	芳侯
程周	榮孝	伊成		范馮	際	雲(病故)	林劉	振國	聲鈞	蔣董	志	原學	吳	在	瑞
							劉	師	鈞	董					

陳長	周	煒		周	靜	高	級方	培師	林師	胡科	國	吳昌	履		
陳				周		山	級	師	師	科		吳	昌	履	
						初									

趙世	澤源	(文)(農)(農)(文)(農)		陳順	順	耘超	農(文)(文)(農)(農)(農)	史國	國在	(文)(農)(農)(文)(文)		魏武	學懿	仁美	(大)(農)(文)(大)(農)(文)(農)
張張	錫琪			陳陳	鳳	章立		唐丁	明代			武姜	本啓	恭東	
趙趙	奎山			朱黃		銓齡		錢王	春翼			盛楊	培萬	元勳	
	同			沈施	壽奎			王	王			楊楊	萬韞	珍	
												吳	韞		

邦廷泉生瑋槐霖  
東珍生  
翰生  
立  
耀耀清鼎于蔭作  
振連  
約慶  
本  
王王吳吳吳吳俞  
鄧吳吳  
潘孫  
劉

廉藻藻棟鏞富模  
宣賢賢  
滄立  
棋  
校  
幼章麟官長作校  
集相校  
承道  
連  
邵威戴潭譚王王學黎單單學李劉園洪

學  
小  
小  
稚

中  
瑞之良邦威深第等采麟逸等志滄幼仁  
勝紹禎徑德實光高瑞現仲初榮仁克  
范胡黃劉劉潘濮  
黃李孫  
周胡  
李

斌毅桐熙新華浩  
峰慶修  
息榮  
華  
尤世正華裕吾  
松得樸  
安家  
新  
張章趙陳陳陳周  
陳陳江  
張張  
張

UNIVERSITY OF NANKING

STUDENTS

SAILING AUG. 12, CHINA  
FOR U.S.A.

1. Chang Nien-yuen ..Agr... wisconsin Univ., Tsinghwa Scholarship by Exam.
2. Chen Heo-hwai.....Arts...Boston
3. Fang Hsui .....Arts...wisconsin
4. Feng Ruei.....Agr....Cornell, Tsinghwa Scholarship by Exam..
5. Li Tsi-tung.....For....Yale , Tsinghwa Scholarship by Exam.
6. Li Yu-yung .....Arts...Boston
7. Ni Kwan-chi.....undergraduate
8. Tai Ling-tseo.....undergraduate
9. Wang Kan-heo.....Arts ..Iowa
10. Chen Tao-lung.... Arts...Illinois

Mr. Li Siao-yuen sailed July 14, Empress of Japan for the N.Y. State Library School, Albany, for Library work in preparation for definite work with us on his return.

This is not a complete list of all of our men going to the U.S. this summer, but is all I happen to recall now.

A. J. Bowen, Aug. 10/21

ALUMNI OF COLLEGES OF UNIVERSITY OF NANKING

1921.

<b>I. GRADUATES - BY OCCUPATIONS</b>	238	
1. Pastors and Evangelists	14	14
2. Teachers		
(a) College	25	
(b) Theological Seminary	2	
(c) Middle School and Normal	66	
(d) Primary	<u>3</u>	96
3. Medical		
(a) Physicians	37	
(b) Administration	<u>3</u>	40
4. Government		
(a) Officials	6	
(b) In Government service	<u>12</u>	18
5. Trade and Industry	20	20
6. Social Service (as Y.M.C.A.)	4	4
7. Studying Abroad	36	36
8. Deceased	10	<u>10</u>
	Total .....	238
II. Students Abroad and Returned	22	
" Now Abroad	<u>36</u>	58
III. Teachers		
(a) Government Schools	18	
(b) In Mission Institutions	<u>78</u>	96
IV. Students Engaged in Government Work and Other Lines	10	10

SOME LATEST NEWS ITEMS CONCERNING THE UNIVERSITY OF NANKING.

Prepared for U. N. Alumni now studying in America.

1. The following information was presented by President Bowen to the Board of Managers at their annual meeting held in Nanking last October showing the rapid development of the University since its organization in 1912.

"In 1912, we had assets for all departments of the University, approximately \$250,000 Mex. Since then, up to date, our total assets have grown to fully \$1,200,000 Mex. Outside of the abovementioned special grants on capital or property account, and also \$140,000 Gold endowment given by two Boards, this large increase in our assets of approximately \$100,000 Mex. per year has accrued to the Trustees and the Boards without special burden or responsibility directly upon them. It has come through increased fees, special gifts from friends and organizations in China and from friends in America, largely through the solicitations and efforts of Dr. Williams, our Vice-President.

"In 1912, we had 56 college students and now we have 300, an increase of 434 per cent; then, we had 20 Chinese teachers and now we have 64, of whom 8 are returned students, an increase of 220 per cent; then we had 17 foreigners on our staff and now we have 34, exclusive of Language School and Hospital staffs, of whom 17 are Board supported.

"In 1912, we had above Middle School only the Arts College, now we have a very much expanded College of Arts and Science, a College of Agriculture and Forestry, a Junior College, giving somewhat differentiated work in Agriculture and Forestry, Arts and Science, Education, Business Administration, and Medicine. In addition, we have the Language School and the Hospital.

"In 1912, we had 2,000 English and Chinese books, whereas on June 30th, 1921, we had 17,430 books and 13,450 pamphlets. During this period our campus and owned land has increased from, say, 15 acres to approximately 140 acres, all of which is fully utilized, together with 25 acres in addition, rented. All of the present College and Language School buildings have been added besides two hospital buildings, 15 foreign staff houses and 6 Chinese staff houses. Moreover, the whole grade and quality of our work has been very much improved. All of this growth and development has cost and is costing money and means a very much increased cost for annual maintenance. For example, for 1922, we shall pay on teacher's salaries alone fully four times our total budget for 1912, viz., \$140,000 Mex.

2. Beginning with the Autumn of 1922, a return will be made to the two semester system instead of the three term system with which you are all familiar.
3. The following items are taken from the minutes of the University faculty meeting held January 3, 1922:

(a) Professor C.C. Chen, Head of the Department of Chinese, reported that the students were showing a good attitude toward the Chinese work and as evidence of this pointed out that over forty students were taking the new elective course in senior college.

(b) Professor K.S.Sie, Director of the Summer school reported that an announcement of the summer courses in agriculture, Bible, Chinese and education was being prepared. The summer school last summer was quite successful and plans are being made for a large and better school this year.

(c) Dr.Hamilton reported for the Extra Curriculum activities committee that the following senior college clubs had been organized for the new term: Civics, Science, Senior Class, Sociology and World Events Clubs.

(d) Mr.Twinem reported on the Y.M.C.A. Mr.Yu Yiu-ren is President. Midweek prayer meetings have been held every Thursday night with an average attendance of about 60. Two large social gatherings have been held - the reception for the new students in September and the Christmas program on Christmas eve. A glee club has been organized. Mr.Kiang Pen-Kung is Manager and Mr. and Mrs. Fillmore of the language school are leaders. The Y.M.C.A. handbook has had an excellent success, both editorially and financially. There are at present 7 People's Schools, with a budget of \$300 - and 250 pupils. Mr. Chang-Tsuen-tu is in charge. An American Chinese Walking Talking Club has been organized. It is a scheme whereby walking dates can be made between the students of the language and of the college - for mutual pleasure and helpfulness.

(e) Plans are being prepared to publish the University Magazine again. The first issue will be out in June.

(f) Proctor Chow reported that two dining rooms were being used this term instead of three, - that 209 students and 21 assistants and teachers were regularly taking meals.

4. The departments of agriculture and cotton improvement, in cooperation, arranged for a series of exhibitions to be held about Nanking in order to introduce better methods of silk and cotton culture. They were most successful. In some villages more than 2000 farmers, including their families, attended the exhibits. Stereopticon lectures were given in the evening.

Dr. and Mrs.Williams, Miss Faith Williams, and Dickie arrived in San Francisco, Feb.15th. Mrs.Williams and Dickie are at Mrs.Williams old home in South Salem,Ohio. Mr.Williams and Miss Faith are in New York. They will all be living in New York City next winter, after spending the summer at Silver Bay.

Mr. and Mrs.Clemons arrived in Plainfield, N.J. on March 18th. Their address is 231 East 9th Street. Mr.Clemons is at the present time in Washington doing some special work in the Chinese section of the Congressional Library.

Mr. and Mrs. Owen arrived in San Francisco April 7th. They will live in Cleveland, and their address is 1448 West 114th St.

The Reisner family returns to Nanking in August probably leaving Seattle the 19th, on the "S.S.Keystone" of the Admiral Line, and right happy they will be to get back home.

Very sincerely yours,  
John H. Reisner

May 15, 1922

Alumni Directory of the University of  
Nanking in the United States \*

Jan 1924  
Nanking

TRANSFER

- Nien Yuen, Chang. 64 Oxford Street, Cambridge, Mass.  
 Tsung-ting, Chao. 102 Hartley Hall, Columbia University, N.Y.C.  
 Chung Shen, Chen. 200 Claremont Ave. New York City, N.Y.  
 Henry C.S.Cheng. 712 E.Washington St. Ann Arbor, Michigan.  
 Heo Hwai, Chen. Conant Hall, 3a. Cambridge, Mass.  
 Kwang Hsueh, Chen. 131 Windemere Ave. Detroit, Michigan.  
 T. Leon, Chen. 517 E.Jefferson St. Iowa City, Iowa.  
 Chia-shu, Cheo. c/o Mr.T.H.Hsiang, Garrett Dormitory, Evanston, Ill.
- Mildred H.Clark. Union Theological Seminary, 80 Claremont Ave.N.Y.C.  
 Fang Djang. 1127 Yale Station, New Haven, Conn.  
 John F.Downey. 2109 Blaisdell Ave. Minneapolis, Minn.  
 Hsuen, Feng. 301 North Lake St. Madison, Wisconsin.  
 Rui, Feng. 207 Lindin Ave. Ithaca, N.Y.  
 Miss Eleanor Holgate. 2929 Broadway, Cosmopolitan Club, N.Y.C.  
 T.F.Holgate. Dean. Northwestern University, Evanston, Ill.  
 Tsiang-Hsu, Hsiung. c/o Garrett Dormitory, Evanston, Ill.  
 S.Y.Livingston Hu. 28 Millen St. Cambridge, Mass.  
 W.F.Hummel. 905 W. 34th Street, Los Angeles, Calif.  
 Ying-Hsiang, Hwa. Box 430 State College, Penn.  
 P.H.Hwang. 546 W. 124th Street, N.Y.City, N.Y.  
 J.T.Illick. 80 Alexander St. Princeton, New Jersey.  
 Hung Chi, Kiang. c/o Mr. T.H.Hsiung, Garrett Dormitory, Evanston, Ill.  
 Pao-Liu, Lang. c/o Mr.Sheng T.Liu, P.O.118 Vancouver,B.C. Ill.  
 Chen-Hwang, Li. University of Illinois, Urbana, Ill.  
 Sheo Hen, Li. Box 11, Univ. Station, Urbana, Ill.  
 Siao Yuen, Li. 501 W. 123rd Street, N.Y.City, N.Y.  
 Tsi-Tung, Li. 165 Mansfield Street, New Haven, Conn.  
 Peter W. Liu. 512 Livingston Hall, Columbia University, N.Y.C.  
 Kwoh-chuin, Liu. 23 South Mills St. Madison, Wisconsin.  
 Tung-chi, Liu. c/o Mr.Yung Mao. 2600 Etna St, Berkeley, California.  
 Yung, Mao. 2600 Etna Street, Berkeley, California.  
 L. B. Moss. 150 Fifth Ave, New York City, N.Y.  
 Kwan Chi, Nee. 522 W. 123rd Street, New York City, N.Y.  
 C. C. Pan. P.O.Box 70. Lebanon, Tenn.  
 Shi-luen, Pan. Box 552, Champaign, Ill.  
 Ying-Chung, Ren. c/o Mr.Fang Chang, 1127 Yale Station, New Haven, Conn  
 Harvey W. Roys. University of Oklahoma, Tulsa, Okla.  
 Tsi-hwei, Shen. c/o Kwang-Hsuen,Chen. K.W.House, 131 Windemere Ave. Detroit, Mich.
- Kwei Ling, Shi. c/o Mr.W.H.Wei, 5558 Drexel Ave. Chicago, Ill.  
 Chi-Yu, Tang. 113c St. S.E. Washington, D.C.  
 Monroe, Tang. 1272 Amsterdam Ave, New York City, N.Y.  
 Yen-chiao, Tao. c/o Mr.Rui Feng, 207 Linden Ave. Ithaca, N.Y.  
 J.C.Thompson. (570 W 159 St.N.Y.) Blucker Place, New Brunswick, N.J.  
 Tso-chen, Ting. c/o Mr.Wen-Han, Wei. 5558 Drexel Ave, Chicago, Ill.  
 Yu-Ho, Tsu. 72 Mt. Vernon Street, Boston, Mass.  
 Francis T.C,Tsui. 200 Claremont Ave. New York City, N.Y.  
 Chi-Hsioh, Tung. Garrett Dormitory, Northwestern Univ. Evanston, Ill.  
 K. H. Wang. 505 W. 124th Street, New York City, N.Y.  
 Wen Han, Wei. 5558 Drexel Avenue, Chicago, Ill.  
 J. E. Williams. 150 Fifth Avenue, New York City, N.Y.  
 W. F. Wilson. 44 Alexander Street, Princeton, New Jersey.  
 Wen-Chen, Wu. c/o Mr.Rui Feng. 207 Linden Ave. Ithaca, N.Y.  
 Chia-Yuen, Yung. 1120 Grant Street, Evanston, Ill.

\*\*Corrections and additions are welcome.

*Y. G. Chen*

UNIVERSITY OF NANKING  
150 Fifth Avenue  
New York, N. Y.

May 8, 1945

The enclosed list of alumni and friends of the University of Nanking was compiled by Dr. Y. G. Chen and is sent to you at his request. He hopes that it will be helpful to you in keeping in touch with other representatives from Nanking.

This office will be grateful for any additions or corrections you can make.

3745



May 1945

FRIENDS AND ALUMNI OF THE UNIVERSITY OF NANKING

Bau, H. T. 20 F Ridge Road, Greenbelt, Maryland (Office: Foreign  
Economic Administration, Room 205, Washington, D. C.)

Chan, Leonard 1160 Pacific Avenue, San Francisco, Calif.

Chang, C. W. 63 Herb Hill Place, Glen Cove, Long Island, N. Y.

Chang, Leon Room 31, 2400 Bancroft Way, Berkeley, Calif.

Chang Nai-feng c/o K. S. Sie, 1601 V Street, N.W., Washington, D. C.

Chang Wen-tsai c/o K. S. Sie, 1601 V Street, N.W., Washington, D. C.

Chao, P. W. 204 Cornell Street, Ithaca, N. Y.

Chao, S. T. Department of Botany, Iowa State College, Ames, Iowa

Chen, H. K. 4017 Pine Street, Philadelphia, Pa.

Chen, Richard c/o Loscal Oil Co., 608 Subway Terminal Bldg., Los Angeles,  
Calif.

Chen, T. M. 2972-B Sacramento Street, Berkeley, Calif.

Chen, W. C. Y.M.C.A., Schenectady, N. Y.

Chen Wei-ching School of Graduate Studies, Princeton, N. J.

Cheo, Y. P. 542 West 112th Street, New York 25, N. Y.

Chiu, Y. C. East 257 Market Street, Bethlehem, Pa.

Chu, Y. C. Naval Language School, Colorado University, Boulder City, C

Feng Chao-ling State College of Iowa, Ames, Iowa

Feng, Yu-siu Chinese Embassy, Washington, D. C.

Fu, An Chinese Embassy, Washington, D. C.

Ho, Edward R. H. 205 Fairmount Avenue, Ithaca, N. Y.

Ho, Guy C. C. 3675 S. Hoover Street, Los Angeles, Calif.

Hsiao, Tsong-yueh c/o S. H. Yu, Room 4058 South Agricultural Building,  
14th and Indiana Avenue, Washington, D. C.

Hwang, Miss S. W. 2219 Union Street, Berkeley, Calif.

Hu, C. Y. War Department, Pentagon Building, Arlington, Va.

Li Chen Hwang 2511 Orrington Avenue, Evanston, Ill.

Li Choh Hao 4596 Life Science Building, University of California,  
Berkeley 4, Calif.

Friends and Alumni of the  
University of Nanking

-2-

Li Choh-ming Chinese Embassy, Washington, D. C.

Li Hsien Wen c/o K. S. Sie, 1601 V Street, N.W., Washington, D. C.

Li, Jerome International House, 500 Riverside Drive, New York 27, N.Y.

Li, J. K. 62 LaSalle Street, New York, N. Y.

Li Ying-ru c/o Mr. Y. C. Wang, Bank of China, 30 Wall Street, New York,  
N. Y.

Lin Chwan Kwang c/o K. S. Sie, 1601 V Street, N.W., Washington, D. C.

Lin, Miss S. C. 1240 Hill Road, Reading, Pa.

Liu, F. J. 74 E. Albert Hall, 606 West 115th Street, New York, N. Y.

Lu Sheng-hwai c/o C. H. Li, 4596 Life Science Building, University of  
California, Berkeley, Cal.

Luh Ching-fan 528 - 15th Avenue, S.E., Minneapolis, Minn.

Ma, Walter H. F. P.O. Box 82, University Campus Station, Cincinnati, Ohio

Meng Ching-peng 204 Cornell Street, Ithaca, N. Y.

Sie Kia-shen 1601 V Street, N.W., Washington, D.C.

Sie, William S.T. 4017 Pine Street, Philadelphia, Pa.

Sun, T. K. 790 California Street, San Francisco, Calif.  
(or) Chinese Consulate General, 551 Montgomery St., San Francis:

Tang, H. C. 1421 Arch Street, Philadelphia, Pa.

Ting, C. P. 204 Cornell Street, Ithaca, N. Y.

Tsai Wen-chih 3733 Locust Street, Philadelphia 4, Pa.

Tsiang Chieh c/o C. T. Tsiang, Division of Plant Pathology, University  
Farm, St. Paul 8, Minn.

Tsiang, C.T. Division of Plant Pathology, University Farm, St. Paul 8,  
Minn.

Tsiang I-mien 719 Quebec Place, N.W., Washington, D.C. (Office: Foreign  
Economic Administration, Washington, D. C.)

Tsiang, Y. S. Division of Agronomy, University Farm, St. Paul 8, Minn.

Tsien Kia-kwei 2311 Massachusetts Avenue, N. W., Washington, D. C.

Tsou, Ming 2311 Massachusetts Avenue, N.W., Washington, D. C.

Tsou, Ping Wen Woodly Park Tower, 2737 Devonshire Place, N.W., Washington,  
D. C.

Friends and Alumni of the  
University of Nanking

-3-

Tsu, K. P. 4017 Pine Street, Philadelphia, Pa.  
Tsu, S. T. P.O.Box 72, Penryn, Calif.  
Wang Ming-yu International House, 500 Riverside Drive, New York 27, N.Y.  
Wang, Richard 1844 Kalorama Road, N.W., Washington, D.C.  
Wang Yi-tung 117 Trowbridge Street, Cambridge 38, Mass.  
Wen, Gerald Chi-loh 308 Eddy Street, Ithaca, N. Y.  
Wong, George H. F. Y.M.C.A., 1736 G Street, N.W., Washington, D. C.  
Wood, S. C. Universal Trading Corporation, 630 Fifth Avenue, New York,  
N. Y.  
Wu, F. C. 32 Bates Street, Cambridge, Mass.  
Wu, K. T. Library of Congress, Washington 25, D. C.  
Wu, S. C. 4017 Pine Street, Philadelphia, Pa.  
Wu, T. Y. 1640 Cambridge Street, Cambridge, Mass.  
Yang Ho-ya 2541 Monroe Street, Corvallis, Oregon  
Yang, S. S. 4017 Pine Street, Philadelphia, Pa.  
Yeh Chien-chih c/o K. S. Sie, 1601 V Street, N.W., Washington, D. C.  
Yen En Chu c/o Richard Wang, 1844 Kalorama Rd., N.W., Washington, D. C.  
Yu Peng 414 West 121st Street, New York 27, N. Y.  
Yu, S. H. Room 4058 So. Agricultural Building, 14th and Indiana Ave.,  
Washington, D. C.

DIRECTORY OF NANKING UNIVERSITY ALUMNI  
IN THE  
UNITED STATES

TRANSFER

NAME	COURSE OF STUDY	ADDRESS
Chang, H. Y.	Law, Harvard	95 Prescott St., Cambridge, Mass.
<del>Chang, I Nien</del>	Psyc., Michigan	522 Packard St., Ann Arbor, Mich.
<del>Chang, Johnson</del>	Law, Michigan	433 S. Division St., Ann Arbor, Mich.
Chang, Samuel. M.	<i>Banking</i> <del>Transportation</del> , Penn.	3711 Locust St., Philadelphia, Penn.
Chang, Sherman J. K.	Law, Harvard	55 Sacramento St., Cambridge, Mass.
Chang, T. T.	Transportation, Penn.	415 S. 40th St., Philadelphia, Penn.
Chen, S. F.	Landscape Arch., <i>Cornell</i> <del>Harvard</del>	<del>28 Gorham St.,</del> Cambridge, Mass.
Chen, Wm. K. C.	Psyc., Transylvania College	c/o Transylvania College Lexington, Ky.
Chen, Y. H.	<i>Engineering</i> <del>Business</del> , <i>Cornell</i> <del>Boston Uni.</del>	<del>22 Putnam Ave.,</del> Cambridge, Mass.
Chen, Y. K.	Elec. Eng. Illinois	1203 W. Stoughton St., Urbana, Illinois
Chou, M. S.	Education, California	c/o Univ. of California Berkeley, California
Eoyang, Thomas T.	Radio, Harvard	77 Sacramento St., Cambridge, Mass.
Jeu, K. K.	Chemistry, Princeton	35 Williams St., Princeton, N. J.
<del>Kiang, Peter F.</del>	<del>Theology, Boston Uni.</del>	<del>71 Thayer St.,</del> Boston, Mass.
Kwan, C. C.	Agriculture, Cornell	129 Eddy St., Ithaca, N. Y.
Kwoh, T. M.	<i>International Trade</i> Economics, Columbia	International House New York City

NAME	COURSE OF STUDY	ADDRESS
Lee, C. H.	Math., Northwestern	c/o Univ. of Northwestern Evanston, Illinois
Lee, F. H.	Chemistry, Northwestern	Do.
Lee, T. I.	Forestry, California	c/o Univ. of California Berkeley, California
Li, C. L.	Economics, Illinois	1203 W. Stoughton St., Urbana, Illinois
<i>Li -</i>	<i>Chemistry, Chicago</i>	<i>5711 Maryland Ave, Chicago, Ill.</i>
Liao, W. K.	Philosophy, Chicago	5610 Drexel Avenue Chicago, Illinois
Ling, C. L.	Chemistry, Northwestern	Garrett Dormitory University of Northwestern Evanston, Illinois
Liu, T.	Chemistry, Cornell	414 Eddy St., Ithaca, N. Y.
<del>Long, Baldwin</del>	<del>Business, Detroit College</del>	<del>432 Howard St., Detroit, Mich.</del>
Ma, Paul	Plant Breeding, Cornell	129 Eddy St., Ithaca, N.Y.
Ma, W. H.	History, Columbia	500 Riverside Drive New York, N. Y.
Shao, Wm. Y.L.	Business, Harvard	c/o Y.W. Chen
Siao, K. T.	Engineering, Michigan	411 Hamilton Pl. Ann Arbor, Michigan
<del>Swen, W. Y.</del>	<del>Agriculture, Washington</del>	<del>153 A, N.E. St., Washington, D. C.</del>
Tai, A. P.	Chemistry, Columbia	927 John Jay Hall Univ. of Columbia New York, N. Y.
Tang, C. Y.	Plant Breeding, Cornell	129 Eddy St., Ithaca, N. Y.
" <i>P. L.</i>	<i>Commerce, Chicago</i>	
<del>Tsai, W. P.</del>	<del>History, Illinois</del>	<del>1203 W. Stoughton St., Urbana, Illinois</del>
<i>Tsiang I mien</i>	<i>Consular Service, Delaware, Ohio</i>	
Tsu, K. M.	Political Science	Johns Hopkins Box 976 The Johns Hopkins University Baltimore, Md.
Tu, C. C.	Elec. Eng., M. I. T.	Technology Dormitory Cambridge, Mass.
<i>Tung, F. M.</i>	<i>Law, Northwestern</i>	<i>5610 Maryland Ave, Chicago</i>
Wan, P. S.	Michigan	411 Hamilton Pl., Ann Arbor, Michigan
Yu, <del>T. F.</del>	<del>Univ. of Iowa</del> <i>Iowa State College</i> <i>Department of Plant Pathology</i>	<del>c/o Univ. of Iowa</del> <i>Iowa City, Iowa</i> <i>Ames, Iowa</i>

22

Alumni Directory of the University of  
Nanking in the United States \*

Nien Yuen, Chang. 64 Oxford Street, Cambridge, Mass.  
 Tsung-ting, Chao. 102 Hartley Hall, Columbia University, N.Y.C.  
 Chung Shen, Chen. 200 Claremont Ave. New York City, N.Y.  
 Henry C.S.Cheng. 712 E.Washington St. Ann Arbor, Michigan.  
 Heo Hwai, Chen. Conant Hall, 3a. Cambridge, Mass.  
 Kwang Hsven, Chen. 131 Windemere Ave. Detroit, Michigan.  
 T. Leon, Chen. 517 E.Jefferson St. Iowa City, Iowa.  
 Chia-shu, Cheo. c/o Mr.T.H.Hsiang, Garrett Dormitory, Evanston,  
 Ill.

Mildred H.Clark. Union Theological Seminary, 80 Claremont Ave.N.Y.C.  
 Fang Djang. 1127 Yale Station, New Haven, Conn.  
 John F.Downey. 2109 Blaisdell Ave. Minneapolis, Minn.  
 Hsuen, Feng. 301 North Lake St. Madison, Wisconsin.  
 Rui, Feng. 207 Lindin Ave. Ithaca, N.Y.  
 Miss Eleanor Holgate. 2929 Broadway, Cosmopolitan Club, N.Y.C.  
 T.F.Holgate. Dean. Northwestern University, Evanston, Ill.  
 Tsiang-Hsu, Hsiung. c/o Garrett Dormitory, Evanston, Ill.  
 S.Y.Livingston Hu. 28 Millen St. Cambridge, Mass.  
 W.F.Hummel. 905 W. 34th Street, Los Angeles, Calif.  
 Ying-Hsiang, Hwa. Box 430 State College, Penn.  
 P.H.H.Hwang. 546 W. 124th Street, N.Y.City, N.Y.  
 J.T.illick. 80 Alexander St. Princeton, New Jersey.  
 Hung Chi, Kiang. c/o Mr. T.H.Hsiung, Garrett Dormitory, Evanston,  
 Pao-Liu, Lang. c/o Mr.Sheng T.Liu, P.O.118 Vancouver, B.C. Ill.  
 Chen-Hwang, Li. University of Illinois, Urbana, Ill.  
 Sheo Hen, Li. Box 11, Univ. Station, Urbana, Ill.  
 Siao Yuen, Li. 501 W. 123rd Street, N.Y.City, N.Y.  
 Tsi-Tung, Li. 165 Mansfield Street, New Haven, Conn.  
 Peter W. Liu. 512 Livingston Hall, Columbia University, N.Y.C.  
 Kwoh-chuin, Liu. 23 South Mills St. Madison, Wisconsin.  
 Tung-chi, Liu. c/o Mr.Yung Mao. 2600 Etna St, Berkeley, California.  
 Yung, Mao. 2600 Etna Street, Berkeley, California.  
 L. B. Moss. 150 Fifth Ave, New York City, N.Y.  
 Kwan Chi, Nee. 522 W. 123rd Street, New York City, N.Y.  
 C. C. Pan. P.O.Box 70. Lebanon, Tenn.  
 Shi-luen, Pan. Box 552, Champaign, Ill.  
 Ying-Chung, Ren. c/o Mr.Fang Chang, 1127 Yale Station, New Haven, Conn  
 Harvey W. Roys. University of Oklahoma, Tulsa, Okla.  
 Tsi-hwei, Shen. c/o Kwang-Hsuen,Chen. K.W.House, 131 Windemere Ave.  
 Detroit, Mich.

Kwei Ling, Shi. c/o Mr.W.H.Weil, 5558 Drexel Ave. Chicago, Ill.  
 Chi-Yu, Tang. 113c St. S.E. Washington, D.C.  
 Monroe, Tang. 1272 Amsterdam Ave, New York City, N.Y.  
 Yen-chiao, Tao. c/o Mr.Rui Feng, 207 Linden Ave. Ithaca, N.Y.  
 J.C.Thompson. (570 W 159 St.N.Y.) Blucker Place, New Brunswick. N.J.  
 Tso-chen, Ting. c/o Mr.Wen-Han, Wei. 5558 Drexel Ave, Chicago, Ill.  
 Yu-Ho, Tsu. 72 Mt. Vernon Street, Boston, Mass.  
 Francis T.C,Tsui. 200 Claremont Ave. New York City, N.Y.  
 Chi-Hsioh, Tung. Garrett Dormitory, Northwestern Univ. Evanston, Ill.  
 K. H. Wang. 505 W. 124th Street, New York City, N.Y.  
 Wen Hau, Wei. 5558 Drexel Avenue, Chicago, Ill.  
 J. E. Williams. 150 Fifth Avenue, New York City, N.Y.  
 W. F. Wilson. 44 Alexander Street, Princeton, New Jersey.  
 Wen-Chen, Wu. c/o Mr.Rui Feng. 207 Linden Ave. Ithaca, N.Y.  
 Chia-Yuen, Yung. 1120 Grant Street, Evanston, Ill.

\*\*Corrections and additions are welcome.

List of Nanking Students Abroad.

Chang, Tsong-chen	403 W. Illinois St., Urbana, Ill.
Cheer, S. N.	1619 E. Preston St., Baltimore, Md.
Chen, C. C.	College of Missions, Irvington, Indianapolis
Chen, C. Henry	712 E. Washington St., Ann Arbor, Mich.
Cheng, John H.	505 W. 124 St., New York City
Chen, Irving T.	542 W. 112 St., New York City
Chen, Y. G.	1116 Amsterdam Ave., New York City
Chen, Y. W.	106 Morningside Drive, New York City
Chen, Chen	104 Harvard Place, Ithaca, N. Y.
Chen, Kuan-shun	104 Harvard Place, Ithaca, N. Y.
Cheo, Teh-hsi	403 W. Illinois St., Urbana, Ill.
Hsi, Jsegon T.	422 W. 115 St., New York City
Kwong, C. C.	709 Wyckoff Ave., Ithaca, N. Y.
Hung, Yu-feng	New York State Library School, Albany, N. Y.
Lee, S. C.	4 Mansfield St., New Haven, Conn.
Lu, S. E.	5558 Ellis Ave., Chicago, Ill.
Liu, Tsung-Luh	c/o Y. G. Chen
Fan Chien-ching	417 W. 121 St., New York City
Hsu, Chen-ken	218 Delaware Ave., Ithaca, N. Y.
Shen, Tsz-hwei	Cosmopolitan Club, Ithaca, N. Y.
Tewksburry, Donald	Earl Hall, Columbia University
Kiang, Hung-chi W.	12 E. Prentiss St., Iowa City, Iowa
Tsu, F. L.	523 Hartley Hall, Columbia University
Shu, S. T.	Michigan Agricultural College, East Lansing, Mich.
Tsai, C. T.	1090 Amsterdam Ave., New York City
Wang, Hsi-fan, F.	106 Morningside Drive, New York City
Yen, Y. S.	Y.M.C.A., Lowell, Mass.
Tung Chi-tao	Garrett Dormitory, Northwestern U. Evanston, Ill.
Li, K. L.	Int. Y.M.C.A., 46 Rue de Provence, Paris, France
Ling, T.	" " " " " " " " " " " "
Wang, S. C. Lazaras	" " " " " " " " " " " "
Wang, Chuen-yung	" " " " " " " " " " " "
P. T. Lin	" " " " " " " " " " " "

Friends of "Nanking"

Miss Rachel Lee,	Pearson Hall, Northwestern University, Evanston, Ill.
Miss H. C. Yen,	Keep Cottage, Oberlin, Ohio.
Mrs. S. C. L. Wang	Cincinnati Bible School, Cincinnati, Ohio.
Mr. F. Li,	Columbia University, New York City
Miss M. B. Moo	Nurses' Training School, Presbyterian Hospital, New York City
Miss A. G. Giang,	722 Church St., Ann Arbor, Mich.

LIST OF UNIVERSITY OF NANKING STUDENTS IN U.S. WITH ADDRESSES.

This tentative list has been made up from the names sent me by a number of alumni, and I would appreciate any corrections or additions, so that the list will be as complete as possible. Most of you are graduate students, and it would be helpful and interesting to know what are your major and minor studies, degrees you have secured, or are working for, and when you expect to return to China. Then this information could easily be correlated and sent out to all the University alumni in the United States, if you desire. Let me hear from you on this point.

Sincerely yours, J.H. Reisner.

Cha Chien, Box 6321 - University of Minnesota, Minneapolis, Minn.  
Eugene Chan, 18 Harrison Ave., Boston, Mass. Boston University  
Chang Fang, Theological Seminary, Princeton, N.J.  
Chang Hai-san, M.S., University of Illinois-% Mr. T.L.Chao, Box 51,  
University Station, Urbana, Ill.  
Chang Nien-yuen, 1606 Hoyt St., Madison, Wisconsin, University of Wisc.  
Chang Sing-fu, Y.M.C.A. College, Springfield, Mass.  
T. C. Chang, 140 Baldwin St., Athens, Ga. - University of Georgia.  
Chang Tung-wu, Box 106, State College Station, Raleigh, N.C.  
Chao Tung-lieu, Box 51, University Station, Urbana, Ill. University of  
Wisc.  
S.N. Cheer, Mass. General Hospital, Boston, Mass.  
Chen Chen, 501 West 123d St., New York City - Columbia University.  
Chen Heo-hwai, 9 Willow St., Boston, Mass. - Boston University  
Chen I-tsu, 604 West 112th St., New York City - Columbia University  
T. Lyon Chen, 17 East Prentiss St., Iowa City, Iowa - Iowa State Univer-  
sity.  
Chen Yu-gwan, 1009 Livingston Hall, Columbia University, New York.  
S.C. Chow, Princeton University, Princeton, N.J.  
Chu Tiao-suen, Foster House, Northwestern University, Evanston, Ill.  
Fang Shuin, 212 N. Park St., Madison, Wis., University of Wisconsin.  
Feng Rui, 104 Harvard Place, Ithaca, N.Y. Cornell College  
Ho Shi-ching, % Y.M.C.A., Champaign, Ill., University of Illinois.  
Hu Shioh-yuen, Northwestern University, Evanston, Illinois.  
Y.S. Hwa, Box 430, State College, Pa.  
Y.S. Hwang, 9 Willow St., Boston, Mass., Boston University.  
Kiang Hung-chi, Ohio State University, Columbus, Ohio.  
Kwong Sung-ling, 504 Regent St., Berkeley Calif. University of Calif.  
Lee Chi-tung, Yale Forest School, New Haven, Connecticut  
Handel Lee, Boston University, Boston, Mass.  
Lee Shun-ching, 24 Snell Hall, University of Chicago, Chicago, Ill.  
Laurence M. Lew, 5659 Woodlawn Ave., Chicago, Ill. University of Chicago  
H.Y.Y. Li, 72 Mt. Vernon St., Boston, Mass., Boston University.  
Li Sheo-hen, Box 11, University Station, Urbana, Ill. University of Ill.  
C.S. Ling, 524 West 123rd St., New York City, Columbia University.  
K.C. Nee, Box 41, Athens, Ohio  
Pau Shi-luen, Box 552, Champaign, Ill., University of Illinois.  
Shen Tzi-hwei, 104 Howard Place, Ithaca, N.Y. Cornell College.  
Sie Hsuinchu H. 5558 Drexel Ave. Chicago, Ill. University of Chicago.  
Tang Chi-yu, 207 Linden Ave., Ithaca, N.Y. Cornell College.  
T.C. Tang, 208 Delaware Ave., Ithaca, N.Y. Cornell College  
C.R. Tsai, 815 S. University Ave., Ann Arbor, Mich. University of Mich.  
Tsai Mo-seng, 5509 Greenwood Ave., Chicago, Ill., University of Chicago  
Daniel C.T. Tung, Gonett Dormitory A, Evanston, Ill., Northwestern  
University  
Wang Kang-heo, 505 - 124th St., New York City, Columbia University.



INFORMATION BLANK  
FOR  
CHINA CHRISTIAN COLLEGES ALUMNI

The main contribution of the Christian Colleges is their alumni. And one of the most effective and graphic stories we in America, who are trying to get financial support for your alma mater, have to tell is the story of our alumni and the contribution they are now making in their chosen field of endeavor. You, as one of these alumni, are part of that story.

But to tell this story we need much more detailed information about you and our other graduates as we do not at present have enough material in our files. So we are asking all of you who are now in this country to fill out the enclosed information blank and return it to us as promptly as possible.

Cheeloo University  
Fukien Christian University  
Ginling College  
Hangchow Christian College

Hua Chung University  
Hwa Nan College  
Lingnan University  
University of Nanking  
St. John's University

University of Shanghai  
Soochow University  
West China Union University  
Yenching University

Please mail to: PUBLICITY DEPARTMENT  
ASSOCIATED BOARDS FOR CHRISTIAN COLLEGES IN CHINA  
150 FIFTH AVENUE  
NEW YORK 11, N.Y.

ded & student list

72

DATE May 30 1947

1. NAME Irene C. L. Chang 陈景芳  
(In English) (In Chinese)

2. PERMANENT ADDRESS IN U.S. Home Economics Dept., Washington State College, Pullman Wash.  
(Street & Number) (City) (State)

3. PRESENT OCCUPATION Fellowship graduate student

4. NAME OF EMPLOYER Washington State College

5. BUSINESS ADDRESS Same as above

6. SPECIFIC WORK YOU ARE STUDYING OR TRAINING FOR Food and Nutrition

7. DO YOU PLAN TO WORK IN CHINA? yes

8. ARE YOU A CHRISTIAN? no WHAT DENOMINATION? \_\_\_\_\_

9. DATE OF BIRTH July 14th 1916 PLACE OF BIRTH Peking Hopei  
(Month) (Day) (Year) (City) (Province)

10. PRESENT CITIZENSHIP Chinese 11. MARRIED? yes

12. FATHER'S OCCUPATION Government Officer 13. DID EITHER PARENT ATTEND A CHRISTIAN COLLEGE? no 14. WHICH COLLEGES? \_\_\_\_\_

15. UNDER THE AUSPICES OF WHAT ORGANIZATION ARE YOU IN THIS COUNTRY? \_\_\_\_\_

EDUCATIONAL BACKGROUND

(IN CHINA)

16. MIDDLE SCHOOL ATTENDED Chungking Girl's Middle School LOCATION Nanking  
(City) (Province)

17. CHRISTIAN COLLEGE ATTENDED Nanking DATES 1935 1939  
(From) (To)

18. DEGREE RECEIVED B.S. + M.S. MAJOR SUBJECT IN COLLEGE Chemistry

19. SCHOLARSHIPS OR OTHER HONORS RECEIVED Golden Key (member of Phi Tau Club)

20. WHAT ATHLETIC TEAMS WERE YOU A MEMBER OF? Basket Ball

21. TO WHAT DRAMATIC, DEBATING, MUSIC OR LANGUAGE CLUBS DID YOU BELONG? Choir

22. HAVE YOU ATTENDED COLLEGE IN ANY OTHER COUNTRY (not U.S.) no  
(Country)

(IN AMERICA)

23. COLLEGE OR UNIVERSITY ATTENDED State College of Washington LOCATION Pullman Wash  
(City) (State)

DATES ATTENDED Sept 1946 \_\_\_\_\_  
(From) (To) DEGREES RECEIVED not yet

24. SCHOLARSHIPS OR OTHER HONORS Research Fellowship

25. EXTRA-CURRICULAR ACTIVITIES \_\_\_\_\_

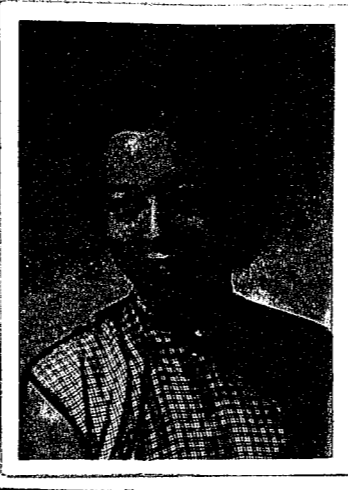

WORK EXPERIENCE

26. (IN CHINA)

NAME OF FIRM Nanking University DATES 1939 1945  
(From) (To)

ADDRESS Nanking China

TYPE OF WORK YOU DID Assistance & Lecturer in Chemistry

NAME OF FIRM The Central Industrial Research Institute DATES 1945 1946  
(From) (To)

ADDRESS 212 Bai-Aia Rd. Nanking

TYPE OF WORK YOU DID Research

27. (IN UNITED STATES)

NAME OF FIRM \_\_\_\_\_ DATES \_\_\_\_\_  
(From) (To)

ADDRESS \_\_\_\_\_

TYPE OF WORK YOU DID \_\_\_\_\_

NAME OF FIRM \_\_\_\_\_ DATES \_\_\_\_\_  
(From) (To)

ADDRESS \_\_\_\_\_

TYPE OF WORK YOU DID \_\_\_\_\_

28. WHAT ARE YOUR HOBBIES? collecting stamps

29. WHERE WERE YOU AND WHAT DID YOU DO DURING THE WAR? I worked in the University of Nanking first as assistant then as lecturer in Chemistry Dept. At the same time I worked for my master degree as a part time graduate student.

30. PLEASE TELL BRIEFLY ABOUT ANY UNUSUAL EXPERIENCES YOU HAVE HAD - FOR EXAMPLE: WERE  
YOU INTERNED, CAPTURED, BOMBED, ETC?

---

---

---

---

---

---

---

---

---

---

---

---

---

---

---

---

---

---

---

---

---

---

---

---

---

---

---

---

---

---

INFORMATION BLANK  
FOR  
CHINA CHRISTIAN COLLEGES ALUMNI

The main contribution of the Christian Colleges is their alumni. And one of the most effective and graphic stories we in America, who are trying to get financial support for your alma mater, have to tell is the story of our alumni and the contribution they are now making in their chosen field of endeavor. You, as one of these alumni, are part of that story.

But to tell this story we need much more detailed information about you and our other graduates as we do not at present have enough material in our files. So we are asking all of you who are now in this country to fill out the enclosed information blank and return it to us as promptly as possible.

Cheeloo University  
Fukien Christian University  
Ginling College  
Hangchow Christian College

Hua Chung University  
Hwa Nan College  
Lingnan University  
University of Nanking  
St. John's University

University of Shanghai  
Soochow University  
West China Union University  
Yenching University

Please mail to: PUBLICITY DEPARTMENT  
ASSOCIATED BOARDS FOR CHRISTIAN COLLEGES IN CHINA  
150 FIFTH AVENUE  
NEW YORK 11, N.Y.

DATE June 3, 1947

1. NAME Chao, Ching Hsi 趙經義  
(In English) (In Chinese)

2. PERMANENT ADDRESS IN U.S. 4142-12th Ave. NE Seattle 5 Wash.  
(Street & Number) (City) (State)

3. PRESENT OCCUPATION Student

4. NAME OF EMPLOYER \_\_\_\_\_

5. BUSINESS ADDRESS \_\_\_\_\_

6. SPECIFIC WORK YOU ARE STUDYING OR TRAINING FOR Economics

7. DO YOU PLAN TO WORK IN CHINA? Yes

8. ARE YOU A CHRISTIAN? yes WHAT DENOMINATION? \_\_\_\_\_

9. DATE OF BIRTH June 20 1911 PLACE OF BIRTH Qunshan Kwangsu  
(Month) (Day) (Year) (City) (Province)

10. PRESENT CITIZENSHIP Chinese

11. MARRIED? no

12. FATHER'S OCCUPATION died COLLEGE? no

13. DID EITHER PARENT ATTEND A CHRISTIAN COLLEGE? no 14. WHICH COLLEGE? \_\_\_\_\_

15. UNDER THE AUSPICES OF WHAT ORGANIZATION ARE YOU IN THIS COUNTRY? \_\_\_\_\_

EDUCATIONAL BACKGROUND

16. MIDDLE SCHOOL ATTENDED Yates Academy LOCATION Soochow Kwangsu  
(City) (Province)

17. CHRISTIAN COLLEGE ATTENDED Univ. of Nanking DATES 1929-1931 1939-1941; 1942-44  
(From) (To)

18. DEGREE RECEIVED B.A. 1941 Nanking M.S. 1944 " MAJOR SUBJECT IN COLLEGE Economics, Op. Econ.

19. SCHOLARSHIPS OR OTHER HONORS RECEIVED A member of Phi Tau Phi Scholastic Society in China

20. WHAT ATHLETIC TEAMS WERE YOU A MEMBER OF? no

21. TO WHAT DRAMATIC, DEBATING, MUSIC OR LANGUAGE CLUBS DID YOU BELONG? English Creative Writing Club in the Univ. of Nanking

22. HAVE YOU ATTENDED COLLEGE IN ANY OTHER COUNTRY (not U.S.) no  
(Country)

(IN AMERICA)

23. COLLEGE OR UNIVERSITY ATTENDED Univ. of Washington LOCATION Seattle Washington  
(City) (State)

DATES ATTENDED Oct. 1946 -  
(From) (To) DEGREES RECEIVED \_\_\_\_\_

24. SCHOLARSHIPS OR OTHER HONORS U.S. State Dept. Fellowship

25. EXTRA-CURRICULAR ACTIVITIES no



WORK EXPERIENCE

26. (IN CHINA)

NAME OF FIRM Univ. of Nanking DATES 1933 1944  
(From) (To)

ADDRESS Nanking

TYPE OF WORK YOU DID Assistant and instructor

NAME OF FIRM \_\_\_\_\_ DATES \_\_\_\_\_  
(From) (To)

ADDRESS \_\_\_\_\_

TYPE OF WORK YOU DID \_\_\_\_\_

27. (IN UNITED STATES)

NAME OF FIRM \_\_\_\_\_ DATES \_\_\_\_\_  
(From) (To)

ADDRESS \_\_\_\_\_

TYPE OF WORK YOU DID \_\_\_\_\_

NAME OF FIRM \_\_\_\_\_ DATES \_\_\_\_\_  
(From) (To)

ADDRESS \_\_\_\_\_

TYPE OF WORK YOU DID \_\_\_\_\_

28. WHAT ARE YOUR HOBBIES? \_\_\_\_\_

29. WHERE WERE YOU AND WHAT DID YOU DO DURING THE WAR? at Chengde for working and studying.

30. PLEASE TELL BRIEFLY ABOUT ANY UNUSUAL EXPERIENCES YOU HAVE HAD - FOR EXAMPLE: WERE YOU INTERNED, CAPTURED, BOMBED, ETC?

A series of horizontal lines provided for the respondent to write their answer.

INFORMATION BLANK  
FOR  
CHINA CHRISTIAN COLLEGES ALUMNI

The main contribution of the Christian Colleges is their alumni. And one of the most effective and graphic stories we in America, who are trying to get financial support for your alma mater, have to tell is the story of our alumni and the contribution they are now making in their chosen field of endeavor. You, as one of these alumni, are part of that story.

But to tell this story we need much more detailed information about you and our other graduates as we do not at present have enough material in our files. So we are asking all of you who are now in this country to fill out the enclosed information blank and return it to us as promptly as possible.

Cheeloo University  
Fukien Christian University  
Ginling College  
Hangchow Christian College

Hua Chung University  
Hwa Nan College  
Lingnan University  
University of Nanking  
St. John's University

University of Shanghai  
Soochow University  
West China Union University  
Yenching University

Please mail to: PUBLICITY DEPARTMENT  
ASSOCIATED BOARDS FOR CHRISTIAN COLLEGES IN CHINA  
150 FIFTH AVENUE  
NEW YORK 11, N.Y.

DATE May 31, 1947

72

1. NAME Shao-lin Chen (In English) 陳紹麟 (In Chinese)

2. PERMANENT ADDRESS IN U.S. Dept. of Botany, Cornell Univ. Ithaca (Street & Number) Ithaca (City) N.Y. (State)

Attach Photograph Here

3. PRESENT OCCUPATION Student

4. NAME OF EMPLOYER \_\_\_\_\_

5. BUSINESS ADDRESS \_\_\_\_\_

6. SPECIFIC WORK YOU ARE STUDYING OR TRAINING FOR Plant Physiology

7. DO YOU PLAN TO WORK IN CHINA? Yes

8. ARE YOU A CHRISTIAN? NO WHAT DENOMINATION? \_\_\_\_\_

9. DATE OF BIRTH Aug 15 1918 (Month) (Day) (Year) PLACE OF BIRTH Nanking (City) \_\_\_\_\_ (Province)

10. PRESENT CITIZENSHIP Chinese

11. MARRIED? NO

12. FATHER'S OCCUPATION Physician COLLEGE? NO

13. DID EITHER PARENT ATTEND A CHRISTIAN COLLEGE? \_\_\_\_\_

15. UNDER THE AUSPICES OF WHAT ORGANIZATION ARE YOU IN THIS COUNTRY? Rockefeller Foundation Fellowship

EDUCATIONAL BACKGROUND

16. MIDDLE SCHOOL ATTENDED Middle School of Nanking (IN CHINA) LOCATION Nanking (City) \_\_\_\_\_ (Province)

17. CHRISTIAN COLLEGE ATTENDED Univ. of Nanking DATES 1936 1940 (From) (To)

18. DEGREE RECEIVED B.S. MAJOR SUBJECT IN COLLEGE Agronomy

19. SCHOLARSHIPS OR OTHER HONORS RECEIVED NO

20. WHAT ATHLETIC TEAMS WERE YOU A MEMBER OF? Several

21. TO WHAT DRAMATIC, DEBATING, MUSIC OR LANGUAGE CLUBS DID YOU BELONG? NO

22. HAVE YOU ATTENDED COLLEGE IN ANY OTHER COUNTRY (not U.S.) NO (Country)

23. COLLEGE OR UNIVERSITY ATTENDED Cornell Univ. (IN AMERICA) LOCATION Ithaca N.Y. (City) \_\_\_\_\_ (State)

DATES ATTENDED Sept. 1946 (From) \_\_\_\_\_ (To) DEGREES RECEIVED \_\_\_\_\_

24. SCHOLARSHIPS OR OTHER HONORS No

25. EXTRA-CURRICULAR ACTIVITIES Nothing special

WORK EXPERIENCE

26. (IN CHINA)

NAME OF FIRM Szechuan Provincial Institute of Agricultural Reformation DATES 1940 1942 (From) (To)  
ADDRESS Changtu, China

TYPE OF WORK YOU DID Experimental Research

NAME OF FIRM Tsing Hua University DATES 1942 1946 (From) (To)  
ADDRESS Peiping, China (then at Kuming)

TYPE OF WORK YOU DID Research

27. (IN UNITED STATES)

NAME OF FIRM \_\_\_\_\_ DATES \_\_\_\_\_ (From) (To)  
ADDRESS \_\_\_\_\_

TYPE OF WORK YOU DID \_\_\_\_\_

NAME OF FIRM \_\_\_\_\_ DATES \_\_\_\_\_ (From) (To)  
ADDRESS \_\_\_\_\_

TYPE OF WORK YOU DID \_\_\_\_\_

28. WHAT ARE YOUR HOBBIES? Athletics, Music, Reading

29. WHERE WERE YOU AND WHAT DID YOU DO DURING THE WAR? From 1938-1942 in Changtu China. From 1942-1946 Kuming China. chiefly engaged in Research work. Did some interpreting job for the army.





INFORMATION BLANK  
FOR  
CHINA CHRISTIAN COLLEGES ALUMNI

The main contribution of the Christian Colleges is their alumni. And one of the most effective and graphic stories we in America, who are trying to get financial support for your alma mater, have to tell is the story of our alumni and the contribution they are now making in their chosen field of endeavor. You, as one of these alumni, are part of that story.

But to tell this story we need much more detailed information about you and our other graduates as we do not at present have enough material in our files. So we are asking all of you who are now in this country to fill out the enclosed information blank and return it to us as promptly as possible.

Cheeloo University  
Fukien Christian University  
Ginling College  
Hangchow Christian College

Hua Chung University  
Hwa Nan College  
Lingnan University  
University of Nanking  
St. John's University

University of Shanghai  
Soochow University  
West China Union University  
Yenching University

Please mail to: PUBLICITY DEPARTMENT  
ASSOCIATED BOARDS FOR CHRISTIAN COLLEGES IN CHINA  
150 FIFTH AVENUE  
NEW YORK 11, N.Y.

DATE May 24, 1947

1. NAME Weiching Chen  
(In English) 陳衛聲  
(In Chinese)
2. PERMANENT ADDRESS IN U.S. 335 Wadsworth Ave., N.Y. 53, N.Y.  
(Street & Number) (City) (State)
3. PRESENT OCCUPATION \_\_\_\_\_
4. NAME OF EMPLOYER \_\_\_\_\_
5. BUSINESS ADDRESS \_\_\_\_\_
6. SPECIFIC WORK YOU ARE STUDYING OR TRAINING FOR Chemical Engineering
7. DO YOU PLAN TO WORK IN CHINA? Certainly
8. ARE YOU A CHRISTIAN? yes WHAT DENOMINATION? \_\_\_\_\_
9. DATE OF BIRTH Aug. 1, 1918 PLACE OF BIRTH Shanghai  
(Month) (Day) (Year) (City) (Province)
10. PRESENT CITIZENSHIP Chinese 11. MARRIED? yes
12. FATHER'S OCCUPATION Business 13. DID EITHER PARENT ATTEND A CHRISTIAN COLLEGE? \_\_\_\_\_
14. WHICH COLLEGE? \_\_\_\_\_
15. UNDER THE AUSPICES OF WHAT ORGANIZATION ARE YOU IN THIS COUNTRY? \_\_\_\_\_

Attach  
Photograph  
Here

EDUCATIONAL BACKGROUND

(IN CHINA)

16. MIDDLE SCHOOL ATTENDED St. John's Middle School LOCATION Shanghai  
(City) (Province)
17. CHRISTIAN COLLEGE ATTENDED Nanking University DATES 1938-1942  
(From) (To)
18. DEGREE RECEIVED B. S. MAJOR SUBJECT IN COLLEGE Chemical Engineering
19. SCHOLARSHIPS OR OTHER HONORS RECEIVED \_\_\_\_\_
20. WHAT ATHLETIC TEAMS WERE YOU A MEMBER OF? \_\_\_\_\_
21. TO WHAT DRAMATIC, DEBATING, MUSIC OR LANGUAGE CLUBS DID YOU BELONG? \_\_\_\_\_
22. HAVE YOU ATTENDED COLLEGE IN ANY OTHER COUNTRY (not U.S.) \_\_\_\_\_  
(Country)

(IN AMERICA)

23. COLLEGE OR UNIVERSITY ATTENDED Princeton University LOCATION Princeton, N. J.  
(City) (State)
- DATES ATTENDED 1945 1946  
(From) (To) DEGREES RECEIVED M. S.
24. SCHOLARSHIPS OR OTHER HONORS \_\_\_\_\_
25. EXTRA-CURRICULAR ACTIVITIES \_\_\_\_\_

WORK EXPERIENCE

26. (IN CHINA)

- NAME OF FIRM Ministry of Economic Affairs DATES 1942-1943  
(From) (To)
- ADDRESS Chungking, China
- TYPE OF WORK YOU DID Technician
- NAME OF FIRM Tung-oil Cracking Company DATES 1943 1944  
(From) (To)
- ADDRESS Chungking, China
- TYPE OF WORK YOU DID Engineer

27. (IN UNITED STATES)

- NAME OF FIRM \_\_\_\_\_ DATES \_\_\_\_\_  
(From) (To)
- ADDRESS \_\_\_\_\_
- TYPE OF WORK YOU DID \_\_\_\_\_
- NAME OF FIRM \_\_\_\_\_ DATES \_\_\_\_\_  
(From) (To)
- ADDRESS \_\_\_\_\_
- TYPE OF WORK YOU DID \_\_\_\_\_

28. WHAT ARE YOUR HOBBIES? \_\_\_\_\_

29. WHERE WERE YOU AND WHAT DID YOU DO DURING THE WAR? \_\_\_\_\_

30. PLEASE TELL BRIEFLY ABOUT ANY UNUSUAL EXPERIENCES YOU HAVE HAD - FOR EXAMPLE: WERE YOU INTERNED, CAPTURED, BOMBED, ETC?

My only unusual experience was Japanese bombing of Chengtu and Chungking during which I could have been *killed*

INFORMATION BLANK  
FOR  
CHINA CHRISTIAN COLLEGES ALUMNI

The main contribution of the Christian Colleges is their alumni. And one of the most effective and graphic stories we in America, who are trying to get financial support for your alma mater, have to tell is the story of our alumni and the contribution they are now making in their chosen field of endeavor. You, as one of these alumni, are part of that story.

But to tell this story we need much more detailed information about you and our other graduates as we do not at present have enough material in our files. So we are asking all of you who are now in this country to fill out the enclosed information blank and return it to us as promptly as possible.

Cheeloo University  
Fukien Christian University  
Ginling College  
Hangchow Christian College

Hua Chung University  
Hwa Nan College  
Lingnan University  
University of Nanking  
St. John's University

University of Shanghai  
Soochow University  
West China Union University  
Yenching University

Please mail to: PUBLICITY DEPARTMENT  
ASSOCIATED BOARDS FOR CHRISTIAN COLLEGES IN CHINA  
150 FIFTH AVENUE  
NEW YORK 11, N.Y.

DATE May 31 47

1. NAME William L. Chia, M.D. 賈偉廉  
 (In English) (In Chinese)

2. PERMANENT ADDRESS IN U.S. 121 Asylum St. New Haven Conn.  
 (Street & Number) (City) (State)

3. PRESENT OCCUPATION Graduate Student

4. NAME OF EMPLOYER \_\_\_\_\_

5. BUSINESS ADDRESS \_\_\_\_\_

6. SPECIFIC WORK YOU ARE STUDYING OR TRAINING FOR Public Health

7. DO YOU PLAN TO WORK IN CHINA? yes

8. ARE YOU A CHRISTIAN? yes WHAT DENOMINATION? Church of Christ in China  
中華基督教會

9. DATE OF BIRTH Feb. 16 1914 PLACE OF BIRTH Ichowfu Shantung  
 (Month) (Day) (Year) (City) (Province)

10. PRESENT CITIZENSHIP Chinese 11. MARRIED? yes

12. FATHER'S OCCUPATION Minister 13. DID EITHER PARENT ATTEND A CHRISTIAN COLLEGE? yes

14. WHICH COLLEGE? Cheloo U.

15. UNDER THE AUSPICES OF WHAT ORGANIZATION ARE YOU IN THIS COUNTRY?  
Rockefeller Foundation

Attach  
Photograph  
Here

EDUCATIONAL BACKGROUND

(IN CHINA)

16. MIDDLE SCHOOL ATTENDED Middle school of Nanking U. LOCATION Nanking  
 (City) (Province)

17. CHRISTIAN COLLEGE ATTENDED U. of Nanking DATES 1929 - 1933  
 (From) (To)

18. DEGREE RECEIVED M.D. MAJOR SUBJECT IN COLLEGE Pre-medicine, medicine  
Peiping Union Med. College

19. SCHOLARSHIPS OR OTHER HONORS RECEIVED \_\_\_\_\_

20. WHAT ATHLETIC TEAMS WERE YOU A MEMBER OF? \_\_\_\_\_

21. TO WHAT DRAMATIC, DEBATING, MUSIC OR LANGUAGE CLUBS DID YOU BELONG? \_\_\_\_\_

22. HAVE YOU ATTENDED COLLEGE IN ANY OTHER COUNTRY (not U.S.) \_\_\_\_\_  
 (Country)

(IN AMERICA)

23. COLLEGE OR UNIVERSITY ATTENDED Yale University School of Medicine LOCATION New Haven, Conn.  
 (City) (State)

DATES ATTENDED 1946 1947  
 (From) (To) DEGREES RECEIVED M.P.H.

24. SCHOLARSHIPS OR OTHER HONORS \_\_\_\_\_

25. EXTRA-CURRICULAR ACTIVITIES \_\_\_\_\_

WORK EXPERIENCE

26. (IN CHINA)

NAME OF FIRM Peiping Union Med. College DATES 1937 - 1939  
 (From) (To)

ADDRESS Peiping, China

TYPE OF WORK YOU DID House-staff physician

NAME OF FIRM National Institute of Health DATES 1941 - 1949  
 (From) (To)

ADDRESS Huangpu, Nanking China

TYPE OF WORK YOU DID Public Health Education

27. (IN UNITED STATES)

NAME OF FIRM \_\_\_\_\_ DATES \_\_\_\_\_  
 (From) (To)

ADDRESS \_\_\_\_\_

TYPE OF WORK YOU DID \_\_\_\_\_

NAME OF FIRM \_\_\_\_\_ DATES \_\_\_\_\_  
 (From) (To)

ADDRESS \_\_\_\_\_

TYPE OF WORK YOU DID \_\_\_\_\_

28. WHAT ARE YOUR HOBBIES? Photography + Cinematography

29. WHERE WERE YOU AND WHAT DID YOU DO DURING THE WAR? \_\_\_\_\_  
In charge of Public Health Education in  
the National Institute of Health in Chungking.

30. PLEASE TELL BRIEFLY ABOUT ANY UNUSUAL EXPERIENCES YOU HAVE HAD - FOR EXAMPLE: WERE YOU INTERNED, CAPTURED, BOMBED, ETC?

Chungking Home & property completely bombed out 1940.

INFORMATION BLANK  
FOR  
CHINA CHRISTIAN COLLEGES ALUMNI

The main contribution of the Christian Colleges is their alumni. And one of the most effective and graphic stories we in America, who are trying to get financial support for your alma mater, have to tell is the story of our alumni and the contribution they are now making in their chosen field of endeavor. You, as one of these alumni, are part of that story.

But to tell this story we need much more detailed information about you and our other graduates as we do not at present have enough material in our files. So we are asking all of you who are now in this country to fill out the enclosed information blank and return it to us as promptly as possible.

Cheeloo University  
Fukien Christian University  
Ginling College  
Hangchow Christian College

Hua Chung University  
Hwa Nan College  
Lingnan University  
University of Nanking  
St. John's University

University of Shanghai  
Soochow University  
West China Union University  
Yenching University

Please mail to: PUBLICITY DEPARTMENT  
ASSOCIATED BOARDS FOR CHRISTIAN COLLEGES IN CHINA  
150 FIFTH AVENUE  
NEW YORK 11, N.Y.



DATE June 12<sup>th</sup> 1949

1. NAME WEI-FAN CHIU (In English) 裴維善 (In Chinese)

2. PERMANENT ADDRESS IN U.S. 606 N. Frances St. Madison Wisconsin  
(Street & Number) (City) (State)

3. PRESENT OCCUPATION Fellowship Student

4. NAME OF EMPLOYER Univ. Wisconsin

5. BUSINESS ADDRESS Plant Pathology Dept. Univ. Wisconsin

6. SPECIFIC WORK YOU ARE STUDYING OR TRAINING FOR Plant Pathology

7. DO YOU PLAN TO WORK IN CHINA? Yes

8. ARE YOU A CHRISTIAN? no WHAT DENOMINATION? \_\_\_\_\_

9. DATE OF BIRTH May 5<sup>th</sup> 1912 PLACE OF BIRTH Wusih Kiangsu  
(Month) (Day) (Year) (City) (Province)

10. PRESENT CITIZENSHIP Chinese of <sup>Republic of</sup> China

11. MARRIED? yes

12. FATHER'S OCCUPATION Dead

13. DID EITHER PARENT ATTEND A CHRISTIAN COLLEGE? no

14. WHICH COLLEGE? no

15. UNDER THE AUSPICES OF WHAT ORGANIZATION ARE YOU IN THIS COUNTRY? no

EDUCATIONAL BACKGROUND

16. MIDDLE SCHOOL ATTENDED St. John's Alumni School LOCATION Wusih Kiangsu  
(City) (Province)

17. CHRISTIAN COLLEGE ATTENDED Univ. Nanking DATES 1931 1935  
(From) (To)

18. DEGREE RECEIVED B.S. MAJOR SUBJECT IN COLLEGE Botany

19. SCHOLARSHIPS OR OTHER HONORS RECEIVED \_\_\_\_\_

20. WHAT ATHLETIC TEAMS WERE YOU A MEMBER OF? \_\_\_\_\_

21. TO WHAT DRAMATIC, DEBATING, MUSIC OR LANGUAGE CLUBS DID YOU BELONG? Language Clubs of Japanese also German

22. HAVE YOU ATTENDED COLLEGE IN ANY OTHER COUNTRY (not U.S.) no  
(Country)

(IN AMERICA)

23. COLLEGE OR UNIVERSITY ATTENDED Univ. Wisconsin LOCATION Madison Wisconsin  
(City) (State)

DATES ATTENDED 1945 Present  
(From) (To) DEGREES RECEIVED Candidate of PHD

24. SCHOLARSHIPS OR OTHER HONORS University Fellowship, Assistantship,

25. EXTRA-CURRICULAR ACTIVITIES Membership of American Phytopathology Society; American Mycology Society; Gamma Alpha; Sigma Xi.



WORK EXPERIENCE

26. (IN CHINA)

NAME OF FIRM University of Nanking DATES 1935 1940  
(From) (To)

ADDRESS Nanking and Chengtu

TYPE OF WORK YOU DID Assistant and Instructor

NAME OF FIRM Nat. Tsinghua University DATES 1940 1945  
(From) (To)

ADDRESS Yunnan, (Kunming)

TYPE OF WORK YOU DID Instructor and Lecturer

27. (IN UNITED STATES)

NAME OF FIRM \_\_\_\_\_ DATES \_\_\_\_\_  
(From) (To)

ADDRESS \_\_\_\_\_

TYPE OF WORK YOU DID \_\_\_\_\_

NAME OF FIRM \_\_\_\_\_ DATES \_\_\_\_\_  
(From) (To)

ADDRESS \_\_\_\_\_

TYPE OF WORK YOU DID \_\_\_\_\_

28. WHAT ARE YOUR HOBBIES? travel

29. WHERE WERE YOU AND WHAT DID YOU DO DURING THE WAR? \_\_\_\_\_

Research work in Mycology & Plant Pathology both in Univ. Nanking, Chengtu, Szechuan, China and in Univ. Tsinghua, Kunming, Yunnan. Part of the results has been published in authentic magazine in U.S.A.

50. PLEASE TELL BRIEFLY ABOUT ANY UNUSUAL EXPERIENCES YOU HAVE HAD - FOR EXAMPLE: WERE YOU INTERNED, CAPTURED, BOMBED, ETC?

During the war I lived in the western part of China where the Japanese bombers visited frequently. Such experience might not be unusual for every refugee Chinese.

INFORMATION BLANK  
FOR  
CHINA CHRISTIAN COLLEGES ALUMNI

The main contribution of the Christian Colleges is their alumni. And one of the most effective and graphic stories we in America, who are trying to get financial support for your alma mater, have to tell is the story of our alumni and the contribution they are now making in their chosen field of endeavor. You, as one of these alumni, are part of that story.

But to tell this story we need much more detailed information about you and our other graduates as we do not at present have enough material in our files. So we are asking all of you who are now in this country to fill out the enclosed information blank and return it to us as promptly as possible.

Cheeloo University  
Fukien Christian University  
Ginling College  
Hangchow Christian College

Hua Chung University  
Hwa Nan College  
Lingnan University  
University of Nanking  
St. John's University

University of Shanghai  
Soochow University  
West China Union University  
Yenching University

Please mail to: PUBLICITY DEPARTMENT  
ASSOCIATED BOARDS FOR CHRISTIAN COLLEGES IN CHINA  
150 FIFTH AVENUE  
NEW YORK 11, N.Y.

DATE May 26, 1947

1. NAME Chao, Si-tsan John (In English) 趙士讚 (In Chinese)
2. PERMANENT ADDRESS IN U.S. 90 Mr. W. Dellers, 7215 Oak Ave., River Forest, Ill.  
(Street & Number) (City) (State)
3. PRESENT OCCUPATION Research worker on plant pathology
4. NAME OF EMPLOYER Iowa Agricultural Experiment Station
5. BUSINESS ADDRESS Botany Dept., Iowa State College, Ames, Iowa
6. SPECIFIC WORK YOU ARE STUDYING OR TRAINING FOR Research
7. DO YOU PLAN TO WORK IN CHINA? Yes
8. ARE YOU A CHRISTIAN? Yes WHAT DENOMINATION? Catholic
9. DATE OF BIRTH January 16, 1913 PLACE OF BIRTH Sun-Wei, Kwangtung, China  
(Month) (Day) (Year) (City) (Province)
10. PRESENT CITIZENSHIP Chinese 11. MARRIED? Yes
12. FATHER'S OCCUPATION Farmer 13. DID EITHER PARENT ATTEND A CHRISTIAN COLLEGE? no 14. WHICH COLLEGE? \_\_\_\_\_
15. UNDER THE AUSPICES OF WHAT ORGANIZATION ARE YOU IN THIS COUNTRY? none

Attach  
Photograph  
Here

EDUCATIONAL BACKGROUND

- (IN CHINA)
16. MIDDLE SCHOOL ATTENDED Hui Ying Middle School LOCATION Canton, Kwangtung  
(City) (Province)
17. CHRISTIAN COLLEGE ATTENDED University of Nanking DATES 1931 1936  
(From) (To)
18. DEGREE RECEIVED B.S. MAJOR SUBJECT IN COLLEGE Botany - plant pathology
19. SCHOLARSHIPS OR OTHER HONORS RECEIVED none
20. WHAT ATHLETIC TEAMS WERE YOU A MEMBER OF? Valley Ball teams
21. TO WHAT DRAMATIC, DEBATING, MUSIC OR LANGUAGE CLUBS DID YOU BELONG? None
22. HAVE YOU ATTENDED COLLEGE IN ANY OTHER COUNTRY (not U.S.) None  
(Country)
- (IN AMERICA)
23. COLLEGE OR UNIVERSITY ATTENDED Iowa State College LOCATION Ames, Iowa  
(City) (State)
- DATES ATTENDED 1940 1947  
(From) (To) DEGREES RECEIVED Ph. D.
24. SCHOLARSHIPS OR OTHER HONORS member of Sigma Xi
25. EXTRA-CURRICULAR ACTIVITIES none

WORK EXPERIENCE

26. (IN CHINA)
- NAME OF FIRM Tsing Hua University DATES 1936 1940  
(From) (To)
- ADDRESS Peiping and Kunning, China
- TYPE OF WORK YOU DID Plant disease survey, disease research on sorghum & soybean
- NAME OF FIRM \_\_\_\_\_ DATES \_\_\_\_\_  
(From) (To)
- ADDRESS \_\_\_\_\_
- TYPE OF WORK YOU DID \_\_\_\_\_
27. (IN UNITED STATES)
- NAME OF FIRM Iowa Agricultural Experiment Station DATES 1944 present  
(From) (To)
- ADDRESS Botany Dept., Iowa State College
- TYPE OF WORK YOU DID Disease Research on Soybeans, Bromegrass & Red Clover.
- NAME OF FIRM \_\_\_\_\_ DATES \_\_\_\_\_  
(From) (To)
- ADDRESS \_\_\_\_\_
- TYPE OF WORK YOU DID \_\_\_\_\_
28. WHAT ARE YOUR HOBBIES? none
29. WHERE WERE YOU AND WHAT DID YOU DO DURING THE WAR? \_\_\_\_\_  
Went to school and did research work at Iowa State College,  
Ames, Iowa, U.S.A. from 1940 to 1946.  
Was with the Tsing Hua University, helping the moving of the  
University from Peiping to Changsha, then to Kunning, China, and  
the establishment of Institute of Agricultural Research of the University  
in Kunning, from 1937-1940.



INFORMATION BLANK  
FOR  
CHINA CHRISTIAN COLLEGES ALUMNI

The main contribution of the Christian Colleges is their alumni. And one of the most effective and graphic stories we in America, who are trying to get financial support for your alma mater, have to tell is the story of our alumni and the contribution they are now making in their chosen field of endeavor. You, as one of these alumni, are part of that story.

But to tell this story we need much more detailed information about you and our other graduates as we do not at present have enough material in our files. So we are asking all of you who are now in this country to fill out the enclosed information blank and return it to us as promptly as possible.

Cheeloo University  
Fukien Christian University  
Ginling College  
Hangchow Christian College

Hua Chung University  
Hwa Nan College  
Lingnan University  
University of Nanking  
St. John's University

University of Shanghai  
Soochow University  
West China Union University  
Yenching University

Please mail to: PUBLICITY DEPARTMENT  
ASSOCIATED BOARDS FOR CHRISTIAN COLLEGES IN CHINA  
150 FIFTH AVENUE  
NEW YORK 11, N.Y.

DATE June 4, 1947

22

1. NAME Chu Chi-hsueh (Ulric) 朱紀勳 (= 翬)  
(In English) (In Chinese)
2. PERMANENT ADDRESS IN U.S. 4949 Forest Park Av., St. Louis, Mo.  
(Street & Number) (City) (State)
3. PRESENT OCCUPATION Research fellow - Student
4. NAME OF EMPLOYER Barnard Free Skin & Cancer Hospital
5. BUSINESS ADDRESS Dept. Anatomy, Medical School, Washington Univ.  
Euclid and Kingshighway, St. Louis, Mo.
6. SPECIFIC WORK YOU ARE STUDYING OR TRAINING FOR Cancer research
7. DO YOU PLAN TO WORK IN CHINA? Yes
8. ARE YOU A CHRISTIAN? Yes WHAT DENOMINATION? Baptist
9. DATE OF BIRTH Jan. 20, 1908 PLACE OF BIRTH Ching-hsien Anhui  
(Month) (Day) (Year) (City) (Province)
10. PRESENT CITIZENSHIP Chinese 11. MARRIED? No.
12. FATHER'S OCCUPATION Merchant 13. DID EITHER PARENT ATTEND A CHRISTIAN  
COLLEGE? No 14. WHICH COLLEGE? \_\_\_\_\_
15. UNDER THE AUSPICES OF WHAT ORGANIZATION ARE YOU IN THIS COUNTRY? Self-supporting

Attach  
Photograph  
Here

EDUCATIONAL BACKGROUND

- (IN CHINA)
16. MIDDLE SCHOOL ATTENDED Mid. School of Shanghai University LOCATION Yangtzepoo, Shanghai  
(City) (Province)
  17. CHRISTIAN COLLEGE ATTENDED Nanking Univ. & Yenching Univ. DATES 1928-1931 and 1931-1933  
(From) (To)
  18. DEGREE RECEIVED B. S., M. S. MAJOR SUBJECT IN COLLEGE Zoology
  19. SCHOLARSHIPS OR OTHER HONORS RECEIVED Beta Beta Beta
  20. WHAT ATHLETIC TEAMS WERE YOU A MEMBER OF? Gymnastic team (Shanghai Univ.)
  21. TO WHAT DRAMATIC, DEBATING, MUSIC OR LANGUAGE CLUBS DID YOU BELONG? Dramatic, debating  
and Music clubs of Nanking University.
  22. HAVE YOU ATTENDED COLLEGE IN ANY OTHER COUNTRY (not U.S.) No.  
(Country)

(IN AMERICA)

23. COLLEGE OR UNIVERSITY ATTENDED Washington University LOCATION St. Louis, Mo.  
(City) (State)  
DATES ATTENDED 1945 1947  
(From) (To) DEGREES RECEIVED Ph.D.
24. SCHOLARSHIPS OR OTHER HONORS Heerman Fellowship; Sigma Xi
25. EXTRA-CURRICULAR ACTIVITIES none

WORK EXPERIENCE

26. (IN CHINA)

- NAME OF FIRM Lingnan University DATES 1937 1941  
(From) (To)  
ADDRESS Canton, Kwangchow, Kwangtung Province  
TYPE OF WORK YOU DID Assistant professor of Anatomy, medical school
- NAME OF FIRM National Central University DATES 1942 1945  
(From) (To)  
ADDRESS Fuhoukai, Chengtu, Szechuan  
TYPE OF WORK YOU DID Associate professor of anatomy in medical school

27. (IN UNITED STATES)

- NAME OF FIRM \_\_\_\_\_ DATES \_\_\_\_\_  
(From) (To)  
ADDRESS \_\_\_\_\_  
TYPE OF WORK YOU DID \_\_\_\_\_
- NAME OF FIRM \_\_\_\_\_ DATES \_\_\_\_\_  
(From) (To)  
ADDRESS \_\_\_\_\_  
TYPE OF WORK YOU DID \_\_\_\_\_

28. WHAT ARE YOUR HOBBIES? Collecting post cards; bridge

29. WHERE WERE YOU AND WHAT DID YOU DO DURING THE WAR? Canton, Hongkong, Chengtu; teaching  
anatomy in medical schools.

30. PLEASE TELL BRIEFLY ABOUT ANY UNUSUAL EXPERIENCES YOU HAVE HAD - FOR EXAMPLE: WERE YOU INTERNED, CAPTURED, BOMBED, ETC?

Nothing unusual ever happened. The continuing bombing of Canton and increasing starvation in Chengtu were more habitual than unusual.



INFORMATION BLANK  
FOR  
CHINA CHRISTIAN COLLEGES ALUMNI

The main contribution of the Christian Colleges is their alumni. And one of the most effective and graphic stories we in America, who are trying to get financial support for your alma mater, have to tell is the story of our alumni and the contribution they are now making in their chosen field of endeavor. You, as one of these alumni, are part of that story.

But to tell this story we need much more detailed information about you and our other graduates as we do not at present have enough material in our files. So we are asking all of you who are now in this country to fill out the enclosed information blank and return it to us as promptly as possible.

Cheeloo University  
Fukien Christian University  
Ginling College  
Hangchow Christian College

Hua Chung University  
Hwa Nan College  
Lingnan University  
University of Nanking  
St. John's University

University of Shanghai  
Soochow University  
West China Union University  
Yenching University

Please mail to: PUBLICITY DEPARTMENT  
ASSOCIATED BOARDS FOR CHRISTIAN COLLEGES IN CHINA  
150 FIFTH AVENUE  
NEW YORK 11, N.Y.

DATE May 26, 1947

1. NAME Chao-Lin Feng 馮兆林  
(In English) (In Chinese)

2. PERMANENT ADDRESS IN U.S. Plan to go back China in Summer  
(Street & Number) (City) (State)

3. PRESENT OCCUPATION \_\_\_\_\_

4. NAME OF EMPLOYER \_\_\_\_\_

5. BUSINESS ADDRESS \_\_\_\_\_

6. SPECIFIC WORK YOU ARE STUDYING OR TRAINING FOR Soil Physics

7. DO YOU PLAN TO WORK IN CHINA?

8. ARE YOU A CHRISTIAN? \_\_\_\_\_ WHAT DENOMINATION? \_\_\_\_\_

9. DATE OF BIRTH Aug. 21 1913 PLACE OF BIRTH 河北 (Hopei)  
(Month) (Day) (Year) (City) (Province)

10. PRESENT CITIZENSHIP \_\_\_\_\_ 11. MARRIED? \_\_\_\_\_

12. FATHER'S OCCUPATION \_\_\_\_\_ 13. DID EITHER PARENT ATTEND A CHRISTIAN  
COLLEGE? \_\_\_\_\_ 14. WHICH COLLEGE? \_\_\_\_\_

15. UNDER THE AUSPICES OF WHAT ORGANIZATION ARE YOU IN THIS COUNTRY?  
China Foundation Scholarship

PL 4-8181

EDUCATIONAL BACKGROUND

16. MIDDLE SCHOOL ATTENDED Lu Ho Middle School LOCATION 唐山 河北  
(City) (Province)

17. CHRISTIAN COLLEGE ATTENDED University of Nanking DATES 1932 1936  
(From) (To)

18. DEGREE RECEIVED B.S. MAJOR SUBJECT IN COLLEGE Agronomy

19. SCHOLARSHIPS OR OTHER HONORS RECEIVED \_\_\_\_\_

20. WHAT ATHLETIC TEAMS WERE YOU A MEMBER OF? \_\_\_\_\_

21. TO WHAT DRAMATIC, DEBATING, MUSIC OR LANGUAGE CLUBS DID YOU BELONG? \_\_\_\_\_

22. HAVE YOU ATTENDED COLLEGE IN ANY OTHER COUNTRY (not U.S.) \_\_\_\_\_  
(Country)

(IN AMERICA)  
23. COLLEGE OR UNIVERSITY ATTENDED Iowa State College LOCATION Ames Iowa  
(City) (State)  
DATES ATTENDED 1945 1947  
(From) (To) DEGREES RECEIVED Ph.D.

24. SCHOLARSHIPS OR OTHER HONORS Member of Sigma Xi Society

25. EXTRA-CURRICULAR ACTIVITIES \_\_\_\_\_

Attach  
Photograph  
Here

WORK EXPERIENCE

26. (IN CHINA)  
NAME OF FIRM \_\_\_\_\_ DATES \_\_\_\_\_  
ADDRESS \_\_\_\_\_ (From) (To)

TYPE OF WORK YOU DID \_\_\_\_\_

NAME OF FIRM \_\_\_\_\_ DATES \_\_\_\_\_  
ADDRESS \_\_\_\_\_ (From) (To)

TYPE OF WORK YOU DID \_\_\_\_\_

27. (IN UNITED STATES)  
NAME OF FIRM \_\_\_\_\_ DATES \_\_\_\_\_  
ADDRESS \_\_\_\_\_ (From) (To)

TYPE OF WORK YOU DID \_\_\_\_\_

NAME OF FIRM \_\_\_\_\_ DATES \_\_\_\_\_  
ADDRESS \_\_\_\_\_ (From) (To)

TYPE OF WORK YOU DID \_\_\_\_\_

28. WHAT ARE YOUR HOBBIES? \_\_\_\_\_

29. WHERE WERE YOU AND WHAT DID YOU DO DURING THE WAR? \_\_\_\_\_

1936-1937 in Nanking  
1937-44 Chengtu, Chungking & etc.



INFORMATION BLANK  
FOR  
CHINA CHRISTIAN COLLEGES ALUMNI

The main contribution of the Christian Colleges is their alumni. And one of the most effective and graphic stories we in America, who are trying to get financial support for your alma mater, have to tell is the story of our alumni and the contribution they are now making in their chosen field of endeavor. You, as one of these alumni, are part of that story.

But to tell this story we need much more detailed information about you and our other graduates as we do not at present have enough material in our files. So we are asking all of you who are now in this country to fill out the enclosed information blank and return it to us as promptly as possible.

Cheeloo University  
Fukien Christian University  
Ginling College  
Hangchow Christian College

Hua Chung University  
Hwa Nan College  
Lingnan University  
University of Nanking  
St. John's University

University of Shanghai  
Soochow University  
West China Union University  
Yenching University

Please mail to: PUBLICITY DEPARTMENT  
ASSOCIATED BOARDS FOR CHRISTIAN COLLEGES IN CHINA  
150 FIFTH AVENUE  
NEW YORK 11, N.Y.

DATE June 1, 1947

1. NAME Victoria Tsong-yueh Hsiao 蕭宗說  
(In English) (In Chinese)

2. PERMANENT ADDRESS IN U.S. 2832 31st Street S.E. Washington D.C.  
(Street & Number) (City) (State)

3. PRESENT OCCUPATION Translator

4. NAME OF EMPLOYER Food + Agriculture Organization of United Nations

5. BUSINESS ADDRESS \_\_\_\_\_

6. SPECIFIC WORK YOU ARE STUDYING OR TRAINING FOR Sociology + child welfare

7. DO YOU PLAN TO WORK IN CHINA? yes

8. ARE YOU A CHRISTIAN? no WHAT DENOMINATION? \_\_\_\_\_

9. DATE OF BIRTH May 1 1916 PLACE OF BIRTH Kiangsi  
(Month) (Day) (Year) (City) (Province)

10. PRESENT CITIZENSHIP Chinese 11. MARRIED? yes

12. FATHER'S OCCUPATION Congressman 13. DID EITHER PARENT ATTEND A CHRISTIAN COLLEGE? yes 14. WHICH COLLEGE? University of California

15. UNDER THE AUSPICES OF WHAT ORGANIZATION ARE YOU IN THIS COUNTRY? none

Attach  
Photograph  
Here

EDUCATIONAL BACKGROUND

(IN CHINA)  
16. MIDDLE SCHOOL ATTENDED Bridgman Academy for Girls LOCATION Peiping  
(City) (Province)

17. CHRISTIAN COLLEGE ATTENDED University of Nanking DATES 1934 1938  
(From) (To)

18. DEGREE RECEIVED B. A. MAJOR SUBJECT IN COLLEGE Sociology

19. SCHOLARSHIPS OR OTHER HONORS RECEIVED \_\_\_\_\_

20. WHAT ATHLETIC TEAMS WERE YOU A MEMBER OF? \_\_\_\_\_

21. TO WHAT DRAMATIC, DEBATING, MUSIC OR LANGUAGE CLUBS DID YOU BELONG? \_\_\_\_\_

22. HAVE YOU ATTENDED COLLEGE IN ANY OTHER COUNTRY (not U.S.) no  
(Country)

(IN AMERICA)  
23. COLLEGE OR UNIVERSITY ATTENDED University of Minnesota LOCATION Mpls, Minnesota  
(City) (State)

DATES ATTENDED 1940 1941  
(From) (To) DEGREES RECEIVED \_\_\_\_\_

24. SCHOLARSHIPS OR OTHER HONORS \_\_\_\_\_

25. EXTRA-CURRICULAR ACTIVITIES \_\_\_\_\_

WORK EXPERIENCE

26. (IN CHINA)  
NAME OF FIRM Central Broadcasting Station DATES 1938 1939  
(From) (To)

ADDRESS Chungking  
TYPE OF WORK YOU DID Assistant Editor

NAME OF FIRM \_\_\_\_\_ DATES \_\_\_\_\_  
(From) (To)

ADDRESS \_\_\_\_\_  
TYPE OF WORK YOU DID \_\_\_\_\_

27. (IN UNITED STATES)  
NAME OF FIRM \_\_\_\_\_ DATES \_\_\_\_\_  
(From) (To)

ADDRESS \_\_\_\_\_  
TYPE OF WORK YOU DID \_\_\_\_\_

NAME OF FIRM \_\_\_\_\_ DATES \_\_\_\_\_  
(From) (To)

ADDRESS \_\_\_\_\_  
TYPE OF WORK YOU DID \_\_\_\_\_

28. WHAT ARE YOUR HOBBIES? \_\_\_\_\_

29. WHERE WERE YOU AND WHAT DID YOU DO DURING THE WAR? \_\_\_\_\_

\_\_\_\_\_  
\_\_\_\_\_  
\_\_\_\_\_  
\_\_\_\_\_  
\_\_\_\_\_  
\_\_\_\_\_  
\_\_\_\_\_  
\_\_\_\_\_  
\_\_\_\_\_  
\_\_\_\_\_

30. PLEASE TELL BRIEFLY ABOUT ANY UNUSUAL EXPERIENCES YOU HAVE HAD - FOR EXAMPLE: WERE YOU INTERNED, CAPTURED, BOMBED, ETC?

A series of horizontal lines for writing the answer to question 30.

INFORMATION BLANK  
FOR  
CHINA CHRISTIAN COLLEGES ALUMNI

The main contribution of the Christian Colleges is their alumni. And one of the most effective and graphic stories we in America, who are trying to get financial support for your alma mater, have to tell is the story of our alumni and the contribution they are now making in their chosen field of endeavor. You, as one of these alumni, are part of that story.

But to tell this story we need much more detailed information about you and our other graduates as we do not at present have enough material in our files. So we are asking all of you who are now in this country to fill out the enclosed information blank and return it to us as promptly as possible.

Cheeloo University  
Fukien Christian University  
Ginling College  
Hangchow Christian College

Hua Chung University  
Hwa Nan College  
Lingnan University  
University of Nanking  
St. John's University

University of Shanghai  
Soochow University  
West China Union University  
Yenching University

Please mail to: PUBLICITY DEPARTMENT  
ASSOCIATED BOARDS FOR CHRISTIAN COLLEGES IN CHINA  
150 FIFTH AVENUE  
NEW YORK 11, N.Y.

DATE May 29, 1947

1. NAME Kao Chong-suen 高鍾綢  
(In English) A 78 Quad (In Chinese)

2. PERMANENT ADDRESS IN U.S. State Univ. of Iowa Iowa City Iowa  
(Street & Number) (City) (State)

3. PRESENT OCCUPATION student

4. NAME OF EMPLOYER Dr. H. H. McCarty

5. BUSINESS ADDRESS \_\_\_\_\_

6. SPECIFIC WORK YOU ARE STUDYING OR TRAINING FOR Geography

7. DO YOU PLAN TO WORK IN CHINA? Yes

8. ARE YOU A CHRISTIAN? Yes WHAT DENOMINATION? Presbyterian

9. DATE OF BIRTH June 16 1910 PLACE OF BIRTH Chinkiang, Ku, China  
(Month) (Day) (Year) (City) (Province)

10. PRESENT CITIZENSHIP Chinese 11. MARRIED? no

12. FATHER'S OCCUPATION died 13. DID EITHER PARENT ATTEND A CHRISTIAN COLLEGE? no 14. WHICH COLLEGE? \_\_\_\_\_

15. UNDER THE AUSPICES OF WHAT ORGANIZATION ARE YOU IN THIS COUNTRY? Univ. of Nanking



EDUCATIONAL BACKGROUND

16. MIDDLE SCHOOL ATTENDED Chinkiang High School LOCATION Chinkiang, Ku, China  
(Presbyterian school) (City) (Province)

17. CHRISTIAN COLLEGE ATTENDED Univ. of Nanking DATES 1933 - 1937  
(From) (To)

18. DEGREE RECEIVED B A MAJOR SUBJECT IN COLLEGE of Arts

19. SCHOLARSHIPS OR OTHER HONORS RECEIVED Presbyterian scholarship

20. WHAT ATHLETIC TEAMS WERE YOU A MEMBER OF? \_\_\_\_\_

21. TO WHAT DRAMATIC, DEBATING, MUSIC OR LANGUAGE CLUBS DID YOU BELONG? \_\_\_\_\_

22. HAVE YOU ATTENDED COLLEGE IN ANY OTHER COUNTRY (not U.S.) none  
(Country)

23. COLLEGE OR UNIVERSITY ATTENDED Univ. of Iowa LOCATION Iowa City, Iowa  
(City) (State)

DATES ATTENDED 1947 -  
(From) (To) DEGREES RECEIVED not yet

24. SCHOLARSHIPS OR OTHER HONORS \$300.00 scholarship for one year, ABCCC

25. EXTRA-CURRICULAR ACTIVITIES \_\_\_\_\_

WORK EXPERIENCE

26. (IN CHINA)

NAME OF FIRM Univ. of Nanking DATES 1937 - 1945  
(From) (To)

ADDRESS Nanking & then Chengde

TYPE OF WORK YOU DID Secretary to the Dean of the Science College, Instructor of the College of Arts

NAME OF FIRM \_\_\_\_\_ DATES \_\_\_\_\_  
(From) (To)

ADDRESS \_\_\_\_\_

TYPE OF WORK YOU DID \_\_\_\_\_

27. (IN UNITED STATES)

NAME OF FIRM \_\_\_\_\_ DATES \_\_\_\_\_  
(From) (To)

ADDRESS \_\_\_\_\_

TYPE OF WORK YOU DID \_\_\_\_\_

NAME OF FIRM \_\_\_\_\_ DATES \_\_\_\_\_  
(From) (To)

ADDRESS \_\_\_\_\_

TYPE OF WORK YOU DID \_\_\_\_\_

28. WHAT ARE YOUR HOBBIES? Painting & drawing

29. WHERE WERE YOU AND WHAT DID YOU DO DURING THE WAR? \_\_\_\_\_

Working with the Univ. of Nanking



30. PLEASE TELL BRIEFLY ABOUT ANY UNUSUAL EXPERIENCES YOU HAVE HAD - FOR EXAMPLE: WERE YOU INTERNED, CAPTURED, BOMBED, ETC?

In 1943-44, I had been appointed as one of the members of the Northwestern Investigation Group which was under the auspices of the Institute of the Chinese Industrialization. Travelled Kansu, Inner Mongolia & both sides of Sinkiang Provinces.

The experiences are:-

- ① I know how to travel along the desert & Gobi areas
- ② I know how to make friendships or how to associate with Mongolians, Kazgac and so many <sup>other</sup> different kinds of frontier tribes of China.
- ③ I know the weather situation and different kinds of plantations
- ④ I know the religious services of the different tribes along the frontier of NW China

INFORMATION BLANK  
FOR  
CHINA CHRISTIAN COLLEGES ALUMNI

The main contribution of the Christian Colleges is their alumni. And one of the most effective and graphic stories we in America, who are trying to get financial support for your alma mater, have to tell is the story of our alumni and the contribution they are now making in their chosen field of endeavor. You, as one of these alumni, are part of that story.

But to tell this story we need much more detailed information about you and our other graduates as we do not at present have enough material in our files. So we are asking all of you who are now in this country to fill out the enclosed information blank and return it to us as promptly as possible.

Cheeloo University  
Fukien Christian University  
Ginling College  
Hangchow Christian College

Hua Chung University  
Hwa Nan College  
Lingnan University  
University of Nanking  
St. John's University

University of Shanghai  
Soochow University  
West China Union University  
Yenching University

Please mail to: PUBLICITY DEPARTMENT  
ASSOCIATED BOARDS FOR CHRISTIAN COLLEGES IN CHINA  
150 FIFTH AVENUE  
NEW YORK 11, N.Y.

DATE May 28, 1947.

1. NAME Liu Li-shiang 劉履祥  
(In English) (In Chinese)

2. PERMANENT ADDRESS IN U.S. 1302(Rear) N 12th St., Lafayette, Indiana.  
(Street & Number) (City) (State)

3. PRESENT OCCUPATION Student

4. NAME OF EMPLOYER \_\_\_\_\_

5. BUSINESS ADDRESS \_\_\_\_\_

6. SPECIFIC WORK YOU ARE STUDYING OR TRAINING FOR Electrical Engineering

7. DO YOU PLAN TO WORK IN CHINA? Yes

8. ARE YOU A CHRISTIAN? Yes WHAT DENOMINATION? Methodist

9. DATE OF BIRTH April 4, 1914 PLACE OF BIRTH Foochow, China.  
(Month) (Day) (Year) (City) (Province)

10. PRESENT CITIZENSHIP Chinese 11. MARRIED? Yes

12. FATHER'S OCCUPATION \_\_\_\_\_ 13. DID EITHER PARENT ATTEND A CHRISTIAN  
COLLEGE? \_\_\_\_\_ 14. WHICH COLLEGE? \_\_\_\_\_

15. UNDER THE AUSPICES OF WHAT ORGANIZATION ARE YOU IN THIS COUNTRY? Self-support

EDUCATIONAL BACKGROUND

(IN CHINA)

16. MIDDLE SCHOOL ATTENDED University of Nanking, M. S. LOCATION Nanking  
(City) (Province)

17. CHRISTIAN COLLEGE ATTENDED University of Nanking DATES 1933 to 1936  
(From) (To)

18. DEGREE RECEIVED B. S. in E. E. MAJOR SUBJECT IN COLLEGE Electrical Engineering

19. SCHOLARSHIPS OR OTHER HONORS RECEIVED \_\_\_\_\_

20. WHAT ATHLETIC TEAMS WERE YOU A MEMBER OF? Cross-country, Track & Field.

21. TO WHAT DRAMATIC, DEBATING, MUSIC OR LANGUAGE CLUBS DID YOU BELONG? \_\_\_\_\_

22. HAVE YOU ATTENDED COLLEGE IN ANY OTHER COUNTRY (not U.S.) \_\_\_\_\_  
(Country)

(IN AMERICA)

23. COLLEGE OR UNIVERSITY ATTENDED Purdue University LOCATION W. Lafayette, Indiana.  
(City) (State)

DATES ATTENDED March 1946 Now  
(From) (To) DEGREES RECEIVED \_\_\_\_\_

24. SCHOLARSHIPS OR OTHER HONORS \_\_\_\_\_

25. EXTRA-CURRICULAR ACTIVITIES A.I.E.E. & A.S.M.E.



WORK EXPERIENCE

26. (IN CHINA)

NAME OF FIRM Central Paper Mills, Chungking. DATES 1939 1945  
(From) (To)

ADDRESS Hwa-lung Chaio, Chungking

TYPE OF WORK YOU DID Power Engineer, Representative in India (1943 to 1945)

NAME OF FIRM Canton Electric Power Administration DATES 1937 1938  
(From) (To)

ADDRESS 141 The Bund, Canton, China

TYPE OF WORK YOU DID Assistant Power Engineer

27. (IN UNITED STATES)

NAME OF FIRM \_\_\_\_\_ DATES \_\_\_\_\_  
(From) (To)

ADDRESS \_\_\_\_\_

TYPE OF WORK YOU DID \_\_\_\_\_

NAME OF FIRM \_\_\_\_\_ DATES \_\_\_\_\_  
(From) (To)

ADDRESS \_\_\_\_\_

TYPE OF WORK YOU DID \_\_\_\_\_

28. WHAT ARE YOUR HOBBIES? Music, Movie, Tour

29. WHERE WERE YOU AND WHAT DID YOU DO DURING THE WAR? In 1937, I worked as assistant engineer in Canton Power Administration. When Canton occupied by Japs, I joined Army, served as Lt. Colonel (In Charge of Transportation) for several monthes. Then I joined Central Paper Mill to erect the power plant and Paper making machinery and until 1943; I Represent Government as a representative in India.

30. PLEASE TELL BRIEFLY ABOUT ANY UNUSUAL EXPERIENCES YOU HAVE HAD - FOR EXAMPLE: WERE YOU INTERNED, CAPTURED, BOMBED, ETC?

~~As Canton occupied by Japs, I was the last group to leave. I walked hundred miles to reach our first destination and the most dangerous bomb shell was not more than one foot from me. In Chungking, I worked 24 hours a day during the Japs continuing bombing.~~

INFORMATION BLANK  
FOR  
CHINA CHRISTIAN COLLEGES ALUMNI

The main contribution of the Christian Colleges is their alumni. And one of the most effective and graphic stories we in America, who are trying to get financial support for your alma mater, have to tell is the story of our alumni and the contribution they are now making in their chosen field of endeavor. You, as one of these alumni, are part of that story.

But to tell this story we need much more detailed information about you and our other graduates as we do not at present have enough material in our files. So we are asking all of you who are now in this country to fill out the enclosed information blank and return it to us as promptly as possible.

Cheeloo University  
Fukien Christian University  
Ginling College  
Hangchow Christian College

Hua Chung University  
Hwa Nan College  
Lingnan University  
✓ University of Nanking  
St. John's University

University of Shanghai  
✓ Soochow University  
West China Union University  
Yenching University

Please mail to: PUBLICITY DEPARTMENT  
ASSOCIATED BOARDS FOR CHRISTIAN COLLEGES IN CHINA  
150 FIFTH AVENUE  
NEW YORK 11, N.Y.

DATE \_\_\_\_\_

1. NAME Wilson Hwei-yuen Lo 羅會元  
(In English) (In Chinese)

2. PERMANENT ADDRESS IN U.S. No 2750 Maryland Ave.  
(Street & Number) (City) (State)

3. PRESENT OCCUPATION Student

4. NAME OF EMPLOYER \_\_\_\_\_

5. BUSINESS ADDRESS \_\_\_\_\_

6. SPECIFIC WORK YOU ARE STUDYING OR TRAINING FOR Studying medicine

7. DO YOU PLAN TO WORK IN CHINA? Yes

8. ARE YOU A CHRISTIAN? Yes WHAT DENOMINATION? Methodist

9. DATE OF BIRTH Sept. 10, 1923 PLACE OF BIRTH Shanghai Kiangsu  
(Month) (Day) (Year) (City) (Province)

10. PRESENT CITIZENSHIP Chinese 11. MARRIED? No

12. FATHER'S OCCUPATION Legislator 13. DID EITHER PARENT ATTEND A CHRISTIAN COLLEGE? Father 14. WHICH COLLEGE? \_\_\_\_\_

15. UNDER THE AUSPICES OF WHAT ORGANIZATION ARE YOU IN THIS COUNTRY? Not under any organization

EDUCATIONAL BACKGROUND

16. MIDDLE SCHOOL ATTENDED provincial Shanghai High School LOCATION Shanghai Kiangsu  
(City) (Province)

17. CHRISTIAN COLLEGE ATTENDED University of Soochow DATES 1940 1943  
University of Nanking (From) (To)

18. DEGREE RECEIVED B.S. MAJOR SUBJECT IN COLLEGE Chemistry

19. SCHOLARSHIPS OR OTHER HONORS RECEIVED Member of Phi Tau Phi Scholarship Society of China

20. WHAT ATHLETIC TEAMS WERE YOU A MEMBER OF? Not any

21. TO WHAT DRAMATIC, DEBATING, MUSIC OR LANGUAGE CLUBS DID YOU BELONG? Not any

22. HAVE YOU ATTENDED COLLEGE IN ANY OTHER COUNTRY (not U.S.) No  
(Country)

(IN AMERICA)

23. COLLEGE OR UNIVERSITY ATTENDED Johns Hopkins U. LOCATION Baltimore Md.  
(City) (State)

DATES ATTENDED 1946 1947 DEGREES RECEIVED No  
(From) (To)

24. SCHOLARSHIPS OR OTHER HONORS Hopkins Scholarship

25. EXTRA-CURRICULAR ACTIVITIES \_\_\_\_\_

Attach  
Photograph  
Here

WORK EXPERIENCE

26. (IN CHINA)

NAME OF FIRM University of Nanking DATES 1945 1946  
(From) (To)

ADDRESS \_\_\_\_\_

TYPE OF WORK YOU DID Assistant in the Chemistry Department

NAME OF FIRM \_\_\_\_\_ DATES \_\_\_\_\_  
(From) (To)

ADDRESS \_\_\_\_\_

TYPE OF WORK YOU DID \_\_\_\_\_

27. (IN UNITED STATES)

NAME OF FIRM \_\_\_\_\_ DATES \_\_\_\_\_  
(From) (To)

ADDRESS \_\_\_\_\_

TYPE OF WORK YOU DID \_\_\_\_\_

NAME OF FIRM \_\_\_\_\_ DATES \_\_\_\_\_  
(From) (To)

ADDRESS \_\_\_\_\_

TYPE OF WORK YOU DID \_\_\_\_\_

28. WHAT ARE YOUR HOBBIES? \_\_\_\_\_

29. WHERE WERE YOU AND WHAT DID YOU DO DURING THE WAR? I went to free China

in 1943. I studied in the University of Nanking at  
Chungku, Szechwan till 1945 (summer) when the  
war ended.

50. PLEASE TELL BRIEFLY ABOUT ANY UNUSUAL EXPERIENCES YOU HAVE HAD - FOR EXAMPLE: WERE YOU INTERNED, CAPTURED, BOMBED, ETC?

I had an unusual experience when my friends and I crossed the borderline between the Chinese and Japanese forces on our way to Chungking. We crossed that strip of land on foot. Luckily, neither the Japanese nor the robbers gave us any trouble. Arriving at the first town guarded by regular Chinese troops, we felt free and safe. But the Chinese soldiers insisted to search us thoroughly to make sure that we were not spies from the Japanese. As some of us showed reluctance to comply with their demand they interned us at their headquarters for the night. The commander of the company threatened to shoot us if they would find any Jap made stuff in our luggage the next morning. During the war suspicious should be shot if the slightest evidence could be found. We did not sleep that night we couldn't. No one knew for sure that he had no Jap made stuff with him. Japanese merchandise were overflowing the Chinese market before the war. We might have unconsciously brought some along. Next morning when the soldiers searched our belongings we all stood tight and nervous. Thank God! They didn't find anything "made in Japan" and finally we got our release.

INFORMATION BLANK  
FOR  
CHINA CHRISTIAN COLLEGES ALUMNI

The main contribution of the Christian Colleges is their alumni. And one of the most effective and graphic stories we in America, who are trying to get financial support for your alma mater, have to tell is the story of our alumni and the contribution they are now making in their chosen field of endeavor. You, as one of these alumni, are part of that story.

But to tell this story we need much more detailed information about you and our other graduates as we do not at present have enough material in our files. So we are asking all of you who are now in this country to fill out the enclosed information blank and return it to us as promptly as possible.

Cheeloo University  
Fukien Christian University  
Ginling College  
Hangchow Christian College

Hua Chung University  
Hwa Nan College  
Lingnan University  
University of Nanking  
St. John's University

University of Shanghai  
Soochow University  
West China Union University  
Yenching University

Please mail to: PUBLICITY DEPARTMENT  
ASSOCIATED BOARDS FOR CHRISTIAN COLLEGES IN CHINA  
150 FIFTH AVENUE  
NEW YORK 11, N.Y.



DATE June 18<sup>th</sup> 1947

1. NAME Luh, Chi-lin (In English) 陸之琳 (In Chinese)

2. PERMANENT ADDRESS IN U.S. P.O. Box 1584 College Station, Texas  
(Street & Number) (City) (State)

3. PRESENT OCCUPATION Student

4. NAME OF EMPLOYER \_\_\_\_\_

5. BUSINESS ADDRESS \_\_\_\_\_

6. SPECIFIC WORK YOU ARE STUDYING OR TRAINING FOR Horticulture

7. DO YOU PLAN TO WORK IN CHINA? Yes

8. ARE YOU A CHRISTIAN? not yet WHAT DENOMINATION? \_\_\_\_\_

9. DATE OF BIRTH July 1<sup>st</sup> 1919 PLACE OF BIRTH Tai-Chong Shanghai  
(Month) (Day) (Year) (City) (Province)

10. PRESENT CITIZENSHIP Student of Graduate school of A&M college

11. MARRIED? no

12. FATHER'S OCCUPATION Deceased 13. DID EITHER PARENT ATTEND A CHRISTIAN COLLEGE? no 14. WHICH COLLEGE? \_\_\_\_\_

15. UNDER THE AUSPICES OF WHAT ORGANIZATION ARE YOU IN THIS COUNTRY? \_\_\_\_\_

EDUCATIONAL BACKGROUND

(IN CHINA)  
16. MIDDLE SCHOOL ATTENDED 上海市立敬業中學 LOCATION Shanghai  
上海市私立中國中學 (City) (Province)

17. CHRISTIAN COLLEGE ATTENDED University of Nanking DATES Sept. 1940 Jan. 1945  
(From) (To)

18. DEGREE RECEIVED B. S. MAJOR SUBJECT IN COLLEGE Horticulture

19. SCHOLARSHIPS OR OTHER HONORS RECEIVED \_\_\_\_\_

20. WHAT ATHLETIC TEAMS WERE YOU A MEMBER OF? \_\_\_\_\_

21. TO WHAT DRAMATIC, DEBATING, MUSIC OR LANGUAGE CLUBS DID YOU BELONG? \_\_\_\_\_

22. HAVE YOU ATTENDED COLLEGE IN ANY OTHER COUNTRY (not U.S.) \_\_\_\_\_  
(Country)

(IN AMERICA)  
23. COLLEGE OR UNIVERSITY ATTENDED \_\_\_\_\_ LOCATION \_\_\_\_\_  
(City) (State)  
DATES ATTENDED \_\_\_\_\_  
(From) (To) DEGREES RECEIVED \_\_\_\_\_

24. SCHOLARSHIPS OR OTHER HONORS \_\_\_\_\_

25. EXTRA-CURRICULAR ACTIVITIES \_\_\_\_\_



WORK EXPERIENCE

26. (IN CHINA)

NAME OF FIRM University of Nanking DATES Feb. 1945 Aug. 1946  
(From) (To)

ADDRESS Nanking China

TYPE OF WORK YOU DID Assistant of Horticulture Department

NAME OF FIRM \_\_\_\_\_ DATES \_\_\_\_\_  
(From) (To)

ADDRESS \_\_\_\_\_

TYPE OF WORK YOU DID \_\_\_\_\_

27. (IN UNITED STATES)

NAME OF FIRM \_\_\_\_\_ DATES \_\_\_\_\_  
(From) (To)

ADDRESS \_\_\_\_\_

TYPE OF WORK YOU DID \_\_\_\_\_

NAME OF FIRM \_\_\_\_\_ DATES \_\_\_\_\_  
(From) (To)

ADDRESS \_\_\_\_\_

TYPE OF WORK YOU DID \_\_\_\_\_

28. WHAT ARE YOUR HOBBIES? Painting

29. WHERE WERE YOU AND WHAT DID YOU DO DURING THE WAR? In College.



INFORMATION BLANK  
FOR  
CHINA CHRISTIAN COLLEGES ALUMNI

The main contribution of the Christian Colleges is their alumni. And one of the most effective and graphic stories we in America, who are trying to get financial support for your alma mater, have to tell is the story of our alumni and the contribution they are now making in their chosen field of endeavor. You, as one of these alumni, are part of that story.

But to tell this story we need much more detailed information about you and our other graduates as we do not at present have enough material in our files. So we are asking all of you who are now in this country to fill out the enclosed information blank and return it to us as promptly as possible.

Cheeloo University  
Fukien Christian University  
Ginling College  
Hangchow Christian College

Hua Chung University  
Hwa Nan College  
Lingnan University  
University of Nanking  
St. John's University

University of Shanghai  
Soochow University  
West China Union University  
Yenching University

Please mail to: PUBLICITY DEPARTMENT  
ASSOCIATED BOARDS FOR CHRISTIAN COLLEGES IN CHINA  
150 FIFTH AVENUE  
NEW YORK 11, N.Y.

DATE May 30th, 1947

石

1. NAME Lillian Tsiang 蒋志仁  
(In English) (In Chinese)
2. PERMANENT ADDRESS IN U.S. 90 Morningside Drive New York N.Y.  
(Street & Number) (City) (State)
3. PRESENT OCCUPATION Student
4. NAME OF EMPLOYER Purdue University
5. BUSINESS ADDRESS W. Lafayette, Indiana
6. SPECIFIC WORK YOU ARE STUDYING OR TRAINING FOR Horticulture
7. DO YOU PLAN TO WORK IN CHINA? Yes.
8. ARE YOU A CHRISTIAN? No WHAT DENOMINATION? \_\_\_\_\_
9. DATE OF BIRTH March 23, 1926 PLACE OF BIRTH Changsha Hunan  
(Month) (Day) (Year) (City) (Province)
10. PRESENT CITIZENSHIP China 11. MARRIED? No.
12. FATHER'S OCCUPATION Retire 13. DID EITHER PARENT ATTEND A CHRISTIAN COLLEGE? Yes. 14. WHICH COLLEGE? Ginling College
15. UNDER THE AUSPICES OF WHAT ORGANIZATION ARE YOU IN THIS COUNTRY? \_\_\_\_\_

Attach  
Photograph  
Here

EDUCATIONAL BACKGROUND

- (IN CHINA)
16. MIDDLE SCHOOL ATTENDED Fu-siang Middle school LOCATION Changsha, Hunan  
(City) (Province)
  17. CHRISTIAN COLLEGE ATTENDED Nanking Univeristy DATES 1942-1946  
(From) (To)
  18. DEGREE RECEIVED B.S. MAJOR SUBJECT IN COLLEGE Horticulture
  19. SCHOLARSHIPS OR OTHER HONORS RECEIVED No.
  20. WHAT ATHLETIC TEAMS WERE YOU A MEMBER OF? Non
  21. TO WHAT DRAMATIC, DEBATING, MUSIC OR LANGUAGE CLUBS DID YOU BELONG? \_\_\_\_\_
  22. HAVE YOU ATTENDED COLLEGE IN ANY OTHER COUNTRY (not U.S.) No  
(Country)

(IN AMERICA)

23. COLLEGE OR UNIVERSITY ATTENDED Purdue University LOCATION W. Lafayette Ind.  
(City) (State)  
DATES ATTENDED 1946 Don't know yet  
(From) (To) DEGREES RECEIVED M.S. Ihope
24. SCHOLARSHIPS OR OTHER HONORS No
25. EXTRA-CURRICULAR ACTIVITIES Chinese Students' Club

WORK EXPERIENCE

26. (IN CHINA)

- NAME OF FIRM \_\_\_\_\_ DATES \_\_\_\_\_  
(From) (To)
- ADDRESS \_\_\_\_\_
- TYPE OF WORK YOU DID \_\_\_\_\_
- NAME OF FIRM \_\_\_\_\_ DATES \_\_\_\_\_  
(From) (To)
- ADDRESS \_\_\_\_\_
- TYPE OF WORK YOU DID \_\_\_\_\_

27. (IN UNITED STATES)

- NAME OF FIRM \_\_\_\_\_ DATES \_\_\_\_\_  
(From) (To)
- ADDRESS \_\_\_\_\_
- TYPE OF WORK YOU DID \_\_\_\_\_
- NAME OF FIRM \_\_\_\_\_ DATES \_\_\_\_\_  
(From) (To)
- ADDRESS \_\_\_\_\_
- TYPE OF WORK YOU DID \_\_\_\_\_

28. WHAT ARE YOUR HOBBIES? Know something about women's dresses of every country in this world.

29. WHERE WERE YOU AND WHAT DID YOU DO DURING THE WAR? I was in Szechuan, China studying.

30. PLEASE TELL BRIEFLY ABOUT ANY UNUSUAL EXPERIENCES YOU HAVE HAD - FOR EXAMPLE: WERE YOU INTERNED, CAPTURED, BOMBED, ETC?

I don't have any. I am sorry.

INFORMATION BLANK  
FOR  
CHINA CHRISTIAN COLLEGES ALUMNI

The main contribution of the Christian Colleges is their alumni. And one of the most effective and graphic stories we in America, who are trying to get financial support for your alma mater, have to tell is the story of our alumni and the contribution they are now making in their chosen field of endeavor. You, as one of these alumni, are part of that story.

But to tell this story we need much more detailed information about you and our other graduates as we do not at present have enough material in our files. So we are asking all of you who are now in this country to fill out the enclosed information blank and return it to us as promptly as possible.

Cheeloo University  
Fukien Christian University  
Ginling College  
Hangchow Christian College

Hua Chung University  
Hwa Nan College  
Lingnan University  
University of Nanking  
St. John's University

University of Shanghai  
Soochow University  
West China Union University  
Yenching University

Please mail to: PUBLICITY DEPARTMENT  
ASSOCIATED BOARDS FOR CHRISTIAN COLLEGES IN CHINA  
150 FIFTH AVENUE  
NEW YORK 11, N.Y.

DATE June 19 1947

1. NAME Wu, Chung-lwen  
(In English) (In Chinese)

2. PERMANENT ADDRESS IN U.S. 205 Prospect St. New Haven, Conn.  
(Street & Number) (City) (State)

3. PRESENT OCCUPATION Student

4. NAME OF EMPLOYER \_\_\_\_\_

5. BUSINESS ADDRESS \_\_\_\_\_

6. SPECIFIC WORK YOU ARE STUDYING OR TRAINING FOR Forestry

7. DO YOU PLAN TO WORK IN CHINA? Yes

8. ARE YOU A CHRISTIAN? No WHAT DENOMINATION? \_\_\_\_\_

9. DATE OF BIRTH Aug 1913 PLACE OF BIRTH Chuchi Chekiang  
(Month) (Day) (Year) (City) (Province)

10. PRESENT CITIZENSHIP Chinese

11. MARRIED? Not

12. FATHER'S OCCUPATION dead

13. DID EITHER PARENT ATTEND A CHRISTIAN COLLEGE? No

14. WHICH COLLEGE? \_\_\_\_\_

15. UNDER THE AUSPICES OF WHAT ORGANIZATION ARE YOU IN THIS COUNTRY? National Tsing-hua University

EDUCATIONAL BACKGROUND

(IN CHINA)

16. MIDDLE SCHOOL ATTENDED Chekiang Provincial Agr. High School LOCATION Hangchow Chekiang  
(City) (Province)

17. CHRISTIAN COLLEGE ATTENDED Nanking University DATES 1936 fall 1941 Spring  
(From) (To)

18. DEGREE RECEIVED B. S MAJOR SUBJECT IN COLLEGE Forestry

19. SCHOLARSHIPS OR OTHER HONORS RECEIVED Member of Phi Tau Phi Scholastic Honorary Society of China

20. WHAT ATHLETIC TEAMS WERE YOU A MEMBER OF? \_\_\_\_\_

21. TO WHAT DRAMATIC, DEBATING, MUSIC OR LANGUAGE CLUBS DID YOU BELONG? \_\_\_\_\_

22. HAVE YOU ATTENDED COLLEGE IN ANY OTHER COUNTRY (not U.S.) \_\_\_\_\_  
(Country)

(IN AMERICA)

23. COLLEGE OR UNIVERSITY ATTENDED Yale School of Forestry LOCATION New Haven Conn.  
(City) (State)

DATES ATTENDED 1946 1947  
(From) (To) DEGREES RECEIVED Master of Forestry

24. SCHOLARSHIPS OR OTHER HONORS \_\_\_\_\_

25. EXTRA-CURRICULAR ACTIVITIES \_\_\_\_\_



WORK EXPERIENCE

26. (IN CHINA)

NAME OF FIRM Nanking University DATES 1941 1942  
(From) (To)

ADDRESS Chengtu, Sze.

TYPE OF WORK YOU DID Assistant

NAME OF FIRM Yunnan University DATES 1945 1946  
(From) (To)

ADDRESS Bestuotow Kunnan, Yunnan

TYPE OF WORK YOU DID Instructor

27. (IN UNITED STATES)

NAME OF FIRM \_\_\_\_\_ DATES \_\_\_\_\_  
(From) (To)

ADDRESS \_\_\_\_\_

TYPE OF WORK YOU DID \_\_\_\_\_

NAME OF FIRM \_\_\_\_\_ DATES \_\_\_\_\_  
(From) (To)

ADDRESS \_\_\_\_\_

TYPE OF WORK YOU DID \_\_\_\_\_

28. WHAT ARE YOUR HOBBIES? Swim and hikes

29. WHERE WERE YOU AND WHAT DID YOU DO DURING THE WAR? I was studying in Nanking University from 1937 to 1941 (January). After my graduation I was employed as an assistant in Nanking University for one year, then I joined the surveying party which was organized under the auspices of the Ministry of Agriculture. As a member of the party I traveled a few provinces in southwestern and northwestern China and I edited the report. Before I came over this country I worked about half year in the Central University.





INFORMATION BLANK  
FOR  
CHINA CHRISTIAN COLLEGES ALUMNI

The main contribution of the Christian Colleges is their alumni. And one of the most effective and graphic stories we in America, who are trying to get financial support for your alma mater, have to tell is the story of our alumni and the contribution they are now making in their chosen field of endeavor. You, as one of these alumni, are part of that story.

But to tell this story we need much more detailed information about you and our other graduates as we do not at present have enough material in our files. So we are asking all of you who are now in this country to fill out the enclosed information blank and return it to us as promptly as possible.

Cheeloo University  
Fukien Christian University  
Ginling College  
Hangchow Christian College

Hua Chung University  
Hwa Nan College  
Lingnan University  
University of Nanking  
St. John's University

University of Shanghai  
Soochow University  
West China Union University  
Yenching University

Please mail to: PUBLICITY DEPARTMENT  
ASSOCIATED BOARDS FOR CHRISTIAN COLLEGES IN CHINA  
150 FIFTH AVENUE  
NEW YORK 11, N.Y.

DATE July 6, 1947

1. NAME Wu Siang-kan Kenneth 吳相淦  
(In English) (In Chinese)

2. PERMANENT ADDRESS IN U.S. So. Dept. of Agri. Engr. Iowa State College  
(Street & Number) (City) (State) Ames, Iowa

3. PRESENT OCCUPATION Graduate student

4. NAME OF EMPLOYER \_\_\_\_\_

5. BUSINESS ADDRESS \_\_\_\_\_

6. SPECIFIC WORK YOU ARE STUDYING OR TRAINING FOR Farm Machinery

7. DO YOU PLAN TO WORK IN CHINA? yes

8. ARE YOU A CHRISTIAN? yes WHAT DENOMINATION? \_\_\_\_\_

9. DATE OF BIRTH May 8th 1915 PLACE OF BIRTH Changteh Hunan  
(Month) (Day) (Year) (City) (Province)

10. PRESENT CITIZENSHIP China 11. MARRIED? no.

12. FATHER'S OCCUPATION deceased 13. DID EITHER PARENT ATTEND A CHRISTIAN COLLEGE? no. 14. WHICH COLLEGES? \_\_\_\_\_

15. UNDER THE AUSPICES OF WHAT ORGANIZATION ARE YOU IN THIS COUNTRY? International Harvester company, Chicago, Ill.

EDUCATIONAL BACKGROUND

(IN CHINA)

16. MIDDLE SCHOOL ATTENDED Ming-teh middle school LOCATION Changsha Hunan  
(City) (Province)

17. CHRISTIAN COLLEGE ATTENDED University of Nanking DATES 1933 - 1937  
(From) (To)

18. DEGREE RECEIVED B.S. MAJOR SUBJECT IN COLLEGE Agricultural Engineering

19. SCHOLARSHIPS OR OTHER HONORS RECEIVED \_\_\_\_\_

20. WHAT ATHLETIC TEAMS WERE YOU A MEMBER OF? \_\_\_\_\_

21. TO WHAT DRAMATIC, DEBATING, MUSIC OR LANGUAGE CLUBS DID YOU BELONG? \_\_\_\_\_

22. HAVE YOU ATTENDED COLLEGE IN ANY OTHER COUNTRY (not U.S.) no.  
(Country)

(IN AMERICA)

23. COLLEGE OR UNIVERSITY ATTENDED Iowa State College LOCATION Ames Iowa  
(City) (State)

DATES ATTENDED 1945 - 1947  
(From) (To) DEGREES RECEIVED M.S. in Agri. Engr.

24. SCHOLARSHIPS OR OTHER HONORS \_\_\_\_\_

25. EXTRA-CURRICULAR ACTIVITIES \_\_\_\_\_

Attach  
Photograph  
Here  
I will send my  
picture later,  
because I am  
traveling. S.K.

WORK EXPERIENCE

26. (IN CHINA)

NAME OF FIRM University of Nanking DATES 1937 - 1945  
(From) (To)

ADDRESS Nanking, China

TYPE OF WORK YOU DID Assistant, and instructor of Div. of Agricultural Engr. College of Agriculture.

NAME OF FIRM Chinese Industry Cooperation Research DATES 1943 - 1945  
(From) (To)

ADDRESS Chengtu, China

TYPE OF WORK YOU DID Assistant Engineer for H.F. wool machinery research work.

27. (IN UNITED STATES)

NAME OF FIRM \_\_\_\_\_ DATES \_\_\_\_\_  
(From) (To)

ADDRESS \_\_\_\_\_

TYPE OF WORK YOU DID \_\_\_\_\_

NAME OF FIRM \_\_\_\_\_ DATES \_\_\_\_\_  
(From) (To)

ADDRESS \_\_\_\_\_

TYPE OF WORK YOU DID \_\_\_\_\_

28. WHAT ARE YOUR HOBBIES? \_\_\_\_\_

29. WHERE WERE YOU AND WHAT DID YOU DO DURING THE WAR? I was in Nanking during the beginning of war. Then, I moved to West China with the University of Nanking two weeks before fallen of Nanking. I was in charge of the baggages and other belongs of the first group of the University of Nanking faculty and students. Because of the death of my parents in Hunan, my native province, I went home for sometime and helped the government to establish an agricultural vocational high school to educate those young refugees from occupied areas. The rest of time during the war was spent in research and teaching in the university of Nanking in Chengtu.



FRIENDS AND ALUMNI  
OF THE UNIVERSITY OF NANKING

November, 1948  
New York, N. Y.  
\*\*\*\*\*

Eu-yang, Tsao	National Resources Commission of China 111 Broadway, New York, N. Y.
Chao, Samuel Min-chiu	147-20 Apt. A Parway Village, Jamaica, L. I.
Chang, Chi-ping	528 W. 123 Street, New York, N. Y.
Chang, I-tiao	52 Mercer Street, Princeton, N. J.
Chang, Leon L. Y.	147-14 Apt. C, Village Road, Jamaica, L.I.
Chang, Louis Kai-chi	25 Hillside Ave. Apt. 31, New York, N.Y.
Chen, Chang-sung	Syracuse University, Syracuse, N. Y.
Chen, Keh-ching	City College, New York, N. Y.
Chen, Richard P. C.	610 W. 115 Street, Apt. 23A, New York, N. Y.
Chan, Yi-cheng (Mrs. K. S. Wang)	Trusteeship Council, U.N. Lake Success, L. I.
Chiang, I-mien	China Motor, Inc., 120 Wall Street, New York, N. Y.
Chin, Pao-hsiung	China Motor, Inc., 120 Wall Street, New York, N. Y.
Chin, Pao-tung	150-62 Apt. G-D, Village Road, Jamaica, L. I.
Ho, David	Treasury Department, U. N. Lake Success, L. I.
Ho, Jih-hwa	80-14 Apt. B, 150th Street, Jamaica 2, N. Y.
Hsieh, William H. T.	431 Riverside Drive, Apt. 6B, New York, N. Y.
*Hsu, Dora (Mrs. Ray Peng)	Box 200, Fordham University, New York, N. Y.
Huang, Ming-chao	200 Amsterdam Ave. Apt. 65, New York, N.Y.
Kwok, Wan-hin	500 Riverside Drive, New York, N. Y.
Lee, Chu-chin	106 Morningside Drive, New York, N. Y.
Mao, Chun-chin	Radio Department, U. N., Lake Success, L. I.
*Pan, Yao-tsien	144-21 Apt. A, Charter Road, Jamaica, L. I.
Peng, Lo-san	Universal Trading Corp., 630 Fifth Ave. New York 20, N. Y.
Shou, Chi-hsuan (Mrs. T. C. Tsao)	Chinese News Service, 30 Rockefeller Plaza, New York 20, N. Y.
Shih, Tao-chi	23 W. 91 Street, Apt. 5D, New York, N. Y.
Tan, Chuen-yu	Agronomy Department, University of Pennsylvania, Philadelphia, Pa.
Tsai, Wen-che	431 Riverside Drive, Apt. 6B, New York, N. Y.
Tso, Tien-chuch	147-49 Apt. D, Charter Road, Jamaica, L.I.
✓ Yang, Shu-hsuing (Edward) UN4-8019	144-14, Parkway Village, Flushing, L.I.
*Ying, Ada Shengu (Mrs. Wellington Lee)	12 Welwyn Rd., Great Neck, L. I.
Wei, Hsueh-ren	c/o Mrs. M. Di Tomasso, 634 W. 135 Street, Apt. 22, New York 31, N. Y.
Wen, Chi-lo	Universal Trading Corp. 630 Fifth Ave. New York 20, N. Y.
Wong, Lillian	144-14 Parkway Village, Jamaica, L. I.
Wu, Shih-chueh	
Wu, Teh-yao	

\*Girling College

DIRECTORY

UNIVERSITY OF NANKING ALUMNI ASSOCIATION

October 1957

[M-Married (followed by no. of children, if any; T-Teacher (followed by yrs. on faculty); S-Student (followed by Yrs. in attendance);  
\* Information-incomplete]

<u>Name</u>	<u>Residence</u>	<u>Office</u>
* AI, Kuo-yen M2 S28-34 (M.S.) * 國英	5620 Netherlands Ave Riverdale 71, N.Y. KI 9-6763	China Institute 125 E. 65th St New York 21, N.Y.
ANG, Jan-kee M S41-46 洪漢祺	312 University Ave. Ithaca, N.Y. 3-1559	Cornell University
ANG, Belle Chen M S44-48 (Mrs. J.K.) 洪陳佩麗 do.	do.	do.
* BATES, M. Searle M2 T20-50 貝德士	99 Claremont Ave New York 27, N.Y. Mo 2-7100	Union Theologi- cal Seminary
* BATES, Mrs. M. Searle M2 T23-40 (parttime) do.	do.	do.
* BAU, David E. 鮑宏鐘	5340 Belt Road, N.W. Washington, D.C.	
BUCK, J. Lossing M2 T20-44 * 凱	Pleasant Valley, N.Y. ME 5-3260	Council on Econom- ic & Cultural Af. 630 Fifth Ave New York 20, N.Y. PL 7-8566
* CHANG, Andrew Tsu-chao M 張祖賢	50 Brookside Ave Apt 82, Somerville, N.J. RA 2-2630	
* CHANG, Gilbert C.F. 張景和	126 E. 83rd St New York 28, N.Y. LE 5-6371	
* CHANG, K.C.	78 Stadium Place New Orleans, La.	
* CHANG, K.P. 章克宜	Baltimore, Md.	
CHANG, Lih-yong M S41-46 張立宏	230 Linden Ave. Ithaca, N.Y. 5610	

CHANG, Louis K. 張凱基 47 Hunting Lane 813 Gurley Bldg.  
M3 S35-49 Stamford, Conn. Bank St.  
DA 2- 3033 Stamford, Conn.  
DA 4-2144

CHANG, Richard C. 張立珍 4329 Southern Pkway American Synthetic  
M1 S35-40 T40-42 Louisville, Ky. Rubber Corp.  
EM 6-3715 P.O. Box 360  
Louisville 1, Ky.  
CY 2762  
Ext 80

CHANG, Irene Chen 張陳景榮 do.  
M1 S35-39 T39-45 (Mrs. R.C.)

CHANG, Sing Bea 張信培 3 Valley Road N.J. State Hosp.  
M2 S16-18 Madison, N.J. Greystone Park,  
FR 7-1962 N.J. JB 8-1800

CHANG, Sing-Chen 張信誠 4225 34th St. Live Stock Sani-  
M1 S25-29 T29-30, T31-33, 34-36 Mt. Rainier, Md. tary Service Lab.  
WA 7-3216 U. of Maryland  
College Park, Md.  
WA 7-3800

\*CHANG, Stephen Shao-Yuan 張紹元 Apt. 95, Dupont  
326 1/2 E 115th St.  
New York 25, N.Y.

CHANG, Te-tzu 張德慈 1271 Raymond Ave. Div. of Agronomy &  
S46-49 St. Paul 8, Minn. Plant Genetics  
MI 4-0667 University Farm

CHANG, Tung-wu 張通武 Beulah Christian Ctr. do.  
M2 S15-19 Edwards, Miss.  
2622

\*CHAO, Miss Irene 趙耀廷 312 W. 109th St. New York 25, N.Y.

CHAO, Samuel Ming-chiu 趙敏秋 88E Bryant Ave United Nations  
M4 S24-29(M.S.), 29-30 New Hyde Park, N.Y. New York City  
PR 5-0011 PL 4-1234

\*CHEN, Albert 612 N. Spaulding Chicago 24, Ill.

\*CHEN, Kwong-ting 陳廣廷 29 Wellesley St., E Toronto, Canada

\*CHEN, Paul T.F. 陳晉賢 1120 Santa Fe Albany 6, Cal.

CHEN, Robert L.W. 陳農士 920 Ackerman Ave. Physics Dept.  
S43-47 Syracuse 10, N.Y. Syracuse Univ.  
75-0531 Syracuse, N.Y.

CHEN, S.L. M1 S37-41	陳紀齡	3375 60th St. Milwaukee 19, Wis. LI 3-2501	325 N. 17th St. Milwaukee 8, Wis. WE 3-1227
*CHEN, T. M.	陳鉄氏	1434 Hearst Ave. Berkeley 2, Cal.	
CHEN, Ta-tuan S44-48	陳大端	726 E. Hunter Bloomington, Ind. 3634	Dept. of History Univ. of Indiana Bloomington, Ind.
CHEN, Timothy Yu-yao M3 S34-38	陳裕耀	20 Emerson Place New Brunswick, N.J. KI 5-7103	Westinghouse Elec. Metuchen, N.J. LI 8-5000
CHEN, William Keh-ching M1 S20-23	程克敬	50 Hughes Ave. Gloucester, N.J. GL 6-1715	Rutgers Univ. Camden, N.J.
CHENG, Jean Chang M1 S44-48 (Mrs. Wm)	程章錦	506 Ingraham Lane New Hyde Park, N.Y. GE 7-3867	
CHOW, Miss Muling S43-47	周慕潔	College of the Bible Lexington, Ky. 4-0434	
CHEO, P.C. M S36-41 T41-46	周本瑾	36 Park Circle Apts. 111 Wilson St. Wenatchee, Wash. 2-7585	Tree Fruits Experi- ment Station State Col. of Wash. 2-2131
CHEO, Y.C. M1 T44-45, 46-47	周蔭昌	906 Eddy St. Seattle 8, Wash. RA 4222	
*CHIANG, I.M.		61 Woodcrest Ave White Plains, N.Y.	
*CHOW, Mrs. Meichien M		202 Bernard Ct. Madison, Wis.	
*CHOW, Y.S. Feng M (Mrs. Shun F.)		75-39 184th St. Flushing 66, N.Y. RE 9-0544	
CHU, C.H. S28-31 T33-35	朱紀勇	528 W. Ferry St. Buffalo, N.Y.	Boswell Pk. Mem'l Inst. 666 Elm Street Buffalo 3, N.Y.
CHU, Johnway M1 S34-39	朱章威	42 Irvington Rd. Teaneck, N.J. TE 3-1969	General Instr. Corp. Newark 4, N.J. HU 5-2100 Ext 15

CHU, Miss Winnie  
S35-39  
T39-42

屠偉立

2001 19th St. N.W. Chinese Embassy  
Washington, D.C. NO 7-9000  
AD 2-8243

\*CHU, Y.C.

朱永琛

829 Third St. Dept. of Oriental Stud.  
Santa Monica, Cal. Univ. of Cal.  
Westwood, Cal.

\*CHU, Yuan-yuan

Bureau of Bus. Research  
Univ. of Kentucky  
Lexington, Ky.

CLEMONS, Harry  
M1 T13-27

McCormick Road Alderman Library  
Univ. Post Office Univ. of Virginia  
Charlottesville, Charlottesville, Va.  
Va.

DANIELS, J. Horton  
M T19-50

譚

549 W. 123rd St. 150 Fifth Ave  
New York 27, N.Y. New York 11, N.Y.  
RI 9-1840 CH 3-6825

DIAO, Grace Yen  
M S45-48 (Mrs. K.I.)

刁君英

Apt 5K, 139-60  
85th Drive  
Jamaica 35, N.Y.  
AX 7-7109

\*FAN, Miss I-Chih

范益之

811 Jefferson St.  
N.W. Washington,  
D.C.

FAN, Harvey Shuh-  
S46-49 ching

范叔欽

133 Linden Ave  
Ithaca, N.Y.  
3-1493

FENG, Mrs. Yvonne T.Y.  
M2 S46-48

馮量若然

5006 N. Lexington Ave  
St. Paul 13, Minn.  
IV 4-4427

FENN, William P.  
M2 T32-42

4 Ober Rd.  
Princeton, N.J.  
PR 1-1163

Un. Bd. for Christian  
Higher Educ. in Asia  
150 Fifth Ave  
New York 11, N.Y.  
WA 9-8703

FOO, William  
M1 S44-46

傅尔琛

720 W. Cornelia St  
Chicago 13, Ill.  
BI 8-3606

FU, Anming  
S32-34

傅安

5221 Nebraska Ave  
N.W. Washington 15,  
D.C.  
EM 3-2230

\*FU, Chi-hsiung

856 W. Barry St.  
Chicago 14, Ill.



GIBBS, Charles S. 吉善思 923 N. Main St. Box 222  
M T21-27 Pleasantville, N.J. Pleasantville, N.J.  
3680

\*HAMILTON, Clarence E. C/o Oberlin College  
M Oberlin, Ohio

\*HO, David 何昌熾 Apt 5H 30 East End Ave United Nations  
New York, N.Y. PL 4-1234  
LB 5- 1540

HO, Miss Genevieve P. 8 South Rd. Dept. of Foods and  
S44-46 Kingston, R.I. Nutrition  
何傳愛 ST 3-1113 Univ. of Rhode Is.  
ST. 3-3321

HO, Hao-jo 何浩若 147-29 78th Ave  
T29-31 Flushing 67, N.Y.  
OL 8-8785

\*HO, Rih-hwa Wah Chang Corp.  
Woolworth Bldg.  
New York 7, N.Y.

\*HOH, Mrs. Ivy Yien 何頤潔 3937 Briggs Ave.  
M Erie, Pa.

HSI, Kung-kai 希公凱 722 W. Cornelia Ave  
M1 S41-42 Chicago 13, Ill.  
GR 7-0760

HSIA, Tao-ching 夏道京 554 W. 113th St. J.G. White Eng. Corp  
S38-43 New York 25, N.Y. 80 Broad St.  
UN 5-3167 New York, N.Y.  
BO 9-8600

\*HSI, Paul K.M. 希公銘 1292 River Rd. O'Donoghue Consult-  
M Edgewater, N.J. WF 5-4813 ing Engineers  
420 Lexington Ave  
New York 17, N.Y.

HSU, Chih-hung 徐志鴻 5513 S. Dorchester Ave Griffith Lab. Inc.  
M S35-40 Chicago 37, Ill. 1415 W. 37th St  
PL 2- 0564 Chicago 9, Ill.  
LA 3-9514

\*HSU, Steven 徐壽寅 500 W. Englewood Ave.  
M1 Teaneck, N.J. TE 7-7526

HSU, Robert Ying- 許印黃 2203 Cornell Rd. Dept. of Biochem.  
S46-49 hwang Cleveland 6, O. School of Medicine  
Western Reserve U.

HSUEH, Cordelia Hwang 薛黃德華 110-50 71st Rd. Bank of China  
M S35-37 (Mrs. C.T.) Forest Hills, N.Y. 40 Wall St.  
BO 1-6854 New York 5, N.Y.  
WE 3- 5000

*HU, Charles Y.	虎 臣	6900 Carlton Ter. College Park, Md.	
HU, K.H. M S35-39	胡國顯	Apt C 2515 Cottage Ave North Bergen, N.J. UN 4-7523	
HWANG, Han-yien M2 S32-35	黃漢炎	1621 S. Tuxedo Ave Stockton, Cal. HO 5-6918	CENTROMART(U.S. Food Stores of Cal.) 111 S. Center St. HO 6-8687
HWANG, Shuh-wei M2 S32-36 (Mrs.H.C.) T36-41	黃叔偉	112 E. Ames Rd. Silver Spring, Md. JU 5-0680	American Type Cult. Collection 2112 M. St. N.W. Washington, D.C. RE 7-7839
ING, Z.T. M4 T13-19	唐尚德	80 LaSalle St. New York, N.Y. AC 2-2627	
*KAO, Donald	高申伯	770 W. McNeill Memphis, Tenn.	
*KAO, H.S.	高叙森	6476 Boston Rd. New York 69, N.Y.	
*KAO, K.D.	高克定	Apt D, 147-24 Charter Rd. Jamaica, N.Y. OL 7-3473	
KONG, Sing-ming S45-49	宮新民	163 N. Pearl Buffalo 2, N.Y.	Niagara Mohawk Power Corp. 519 Electric Bldg. Buffalo, 3 N.Y. MO 2424
KU, Ping-liang S44-49	顧秉良	102 W. 75th St. New York 23, N.Y. SC 4-8569	
KWOH, Min-hsioh M2 S39-43 T43-48	郭敏學	133 Linden Ave. Ithaca, N.Y. 3-1493	144 Warren Hall Cornell Univ. 2748
LEE, Bernard S. (M.S.)	李行恕	141-35 85th Rd. Jamaica 35, N.Y. RE 9-7970	
*LEE, Chen-Huang M S13-16		820 Gaffield Place Evanston, Ill	
LEE, Leo L.S. S42-46	李良深	Apt 4B 338 W. 88th St. New York 24, N.Y. TR 4-6731	Ebasco Corp. 225 Broadway, N.Y. DI 4-4400

- \*LEB, Tao-Nan  
M S10-13 李道南 77 Shadow Lane  
New Rochelle, N.Y.  
2-8926
- LEW, Lawrence M.  
M4 S15-19  
T24-31 刘崇本 1207 N. Maplewood  
Peoria, Ill.  
3-1408 Bradley University  
6-7611
- LI, C.C.  
M2 S32-36  
T43-46 李思均 24 Wilkins Rd.  
Pittsburgh 21, Pa.  
CH 2-5189 Grad. Sch. of Pub.  
Health  
Univ. of Pittsburgh  
MA 1-3500
- \*LI, Cheo-Chen  
Apt 3 W 319 W. 42nd  
New York 36, N.Y.
- \*LI, C.H.  
M 李卓浩 901 Arlington  
Berkeley 9, Cal. Dept. of Biochem.  
Univ. of Cal.
- LI, Shen-hwei Lu  
M (Mrs. C.H.) 李盛懷 901 Arlington  
Berkeley 9, Cal.
- LI, Choh-luh  
M2 S35-37 李卓华 6504 Elgin Lane  
Bethesda, Md.  
OL 2-6919 Natl. Inst. of  
Health  
Bethesda 14, Md.
- LI, Jason Chu-tsing 李铸晋 124 Templin Park  
Iowa City, Iowa  
8-0891 Dept. of Art,  
State Univ. of Iowa  
8-0511
- LI, Kwoh-hsiong 李國雄 6109 S. Dorchester Ave.  
Chicago 37, Ill.  
PL 2-9642 5841 Maryland Ave.  
Chicago 37, ILL.  
MI 3-0800
- LI, Louis H.  
M2 S44-48 李孝超 312 W. 20th St.  
New York 11, N.Y.  
CH 3-4187 John C. Carlisle  
Consulting Engrns.  
200 Fourth Ave  
New York 3, N.Y.  
GR 5-7335
- \*LI, Ming-yu 李民修 C/o Univ. of Roch  
Rochester  
Rochester, N.Y.
- LI, Tieh-tseng  
M3 S23-26 李铁铮 420 Riverside Drive  
New York 25, N.Y.  
MO 3-5056 Lehigh Univ.  
Bethlehem, Pa.  
UN 7-5071
- \*LI, Tsiang-kwang 李祥克 25 Indian Rd.  
New York, N.Y.  
LO-7-3285 123 Bank St.  
New York, N.Y.
- \*LIANG, William 梁维良
- \*LIAO, T.R. 廖天任 326 Independence Ave S.E.  
Washington, D.C.
- \*LIN, Florence Shen  
M2 (Mrs. K.Y.) 林沈雁侯 3840 Graystone Ave  
Bronx 63, N.Y.  
KI 3-0752

LIU, Arthur Fu-ju M1 T40-44	刘福如	5416 Dorchester Ave Chicago 15, Ill. HY 3-5383	Bankers Life & Casual- ty Co. SP 7-7000
LIU, Li-shiang M S33-37	刘履祥	688 Niagara Falls Blvd. Buffalo 23, N.Y. WI 6161	Niagara Mohawk Power 535 Wash. St. Buffalo 3, N.Y. MO 2424
LIU, Philip H. M1 S44-49	刘显傑	3108 Eastchester Rd. Bronx 69, N.Y. TU 2-3575	M.W. Kellogg Co. 711 Third Ave N.Y. OX 7-5200
LIU, Robert C. M1 S33-37 T42-46	刘永濟	2211 Buford Ave. St. Paul 8, Minn. MI 4-3139	Ag. Eng. Dept. Univ. of Minn. MI 6-4616
LIU, Stephen Shu- ning S45-47	刘庶凝	Route 6, Box 64 Lubbock, Texas	
LONG, Keh-hsuin M2 S43-47	龍克勳	20-32 Crescent St. Astoria 5, N.Y. YE 2-3217	Marbarry Corp. 120 Greenwich St. New York, N.Y. RE 2-3749
LU, Kuo-chin S33-37 T39-41	呂國楨	Route 2, Box 148-A Philomath, Oregon PL 3-8804	Dept. of Bacteriology Oregon State College Corvallis, Oregon
*MA, John	馬約翰	3231 W. Potanac St. Chicago 39, Ill.	
*MA, Christine C.C. Liu (Mrs. John)	馬刘自勤	do.	
MAO, Miss Chun-Fan S37-38	毛春帆	Apt. 7FS, 711 West End New York 25, N.Y. MO 6-2841	Far Eastern Office NCCC/USA 156 Fifth Ave N.Y.C. CH 2-3230
MILLS, Samuel J. M3 R24-27, 30-33	梅贊文	69 Pine Crest Rd. Orange, Conn.	
MOTE, F.W. M S46-48	牟復礼	38 Edwards Pl Princeton, N.J. PR 1-6161	C/o Gest Oriental Lib. Princeton Univ. PR 1-2300
MOH, Chao-chi M2 S39-43 T43-47	莫兆麒	1925 Howard Court Falls Church, Va. JB 2-4498	Smithsonian Inst. Div. of Radiation & Organisms NA 8-1810
*NIEH, Candia K M3	聶永修	422 Liberty Rd. Englewood, N.J. LO 9-9257	
*NIU, Chang-teh	鈕長德	1337 Barbara Drive Verona, Pa.	

OUYANG, George Chi 歐陽杞 98-41 64th Rd. Vitro Eng. Div.  
 M3 S35-39 Forest Hills 74, N.Y. 7 E. 12th St, N.Y.C.  
 TW 7-0354 OR 7-9001

\*OUYANG, Thomas T.T. 歐陽藻

\*PAN, Ting-Kwan 潘廷光 Math. Dept.  
 Univ. of Oklahoma  
 Norman, Okla.

PAN, Wilson Wei- 潘維新 Apt. 7B 98-25 64th Rd Bechtel  
 M1 S38-42 sing Rego Park 74, N.Y. 485 Lexington Ave.  
 T47-47 IL 9-7486 New York 17, N.Y.  
 PL 7-4400

\*PAO, Peter General Instrument Co  
 S46-47 (M.S.) Springfield, Conn.

PAO Wen-Nien 鮑文年 2001-19th St. N.W. Chinese Embassy  
 M4 S19-25 Washington 9, D.C. NO 7-9000  
 AD 4-9073

PENG, Mike 彭樂善 176 Willis Ave United Nations, N.Y.C.  
 M5 S28-31 Floral Park, N.Y. P1 4-1232  
 FL 4-5262

\*PRICE, Frank W. Apt 5B 49 Claremont Ave Missionary Resch.  
 M2 T23-25 New York 27, N.Y. Library  
 UN 4-1027 Union Theological  
 Seminary

REISNER, John H. 32 Haverford Rd. Agricultural Missions  
 M3 T14-31 Hicksville, N.Y. 156 Fifth Ave N.Y.10  
 WE 1-7572 CH 2-3230

\*RIGGS, Mrs. Chas H. 110 East 29th St. Congregational Chris-  
 M5 T41-50 (M.S.) New York 16, N.Y. tian Serv. Center.  
 46-49 (Univ.) Mu 5-1432

SHEN, Che-cheng 沈錫鑑 70-71 Park Drive East  
 M2 S40-44 (Mrs. C.K.) Flushing 67, N.Y.  
 BO 1-9785

SHIH, Samuel H.K. 石咸輝 C/o Mr. G.A. Sell Industrial Educ. Ser.  
 M S33-39 504 E. 3rd St. Michigan State Univ.  
 T39-40 Merrill, Wis. E. Lansing, Mich.

SHIH, Tao-tsi 石道濟 144-25 Charter Rd. United Nations  
 M3 S28-32 Jamaica 35, N.Y. New York City  
 T34-38 OL 8-0509 P1 4-1234

SIE, K.S. 謝家聲 R.D. Box 375  
 M5 S11-14 Hightstown, N.J.  
 T18-21 HI 8-0321 R1  
 30-37

SIE, Hsien-cheh 謝咸哲 do.

SHEN, S.H. 沈 Sloane Hourse, YMCA  
 34th St., N.Y.C.

SIE, Hsien-choh S41-46 T46-47	謝咸卓	R.D. Box 375 Hightstown, N.J. HI 8-0321 R1	Biology Dept. Guyot Hall, Princeton Univ. Princeton, N.J. PR 1-2300
SIE, Hsien-tah M3 S36-40	謝咸達	(abroad on mission)	United Nations PL 4-1234
SIE, Ping-teh M S28-33 T37-42	謝咸德	621 Farmington Ave. Hartford 5, Conn. AD 2-8353	
*SMYTHE, Lewis S.C. M2		C/o College of the Bible Lexington, Ky.	Visiting Professor Silliman University Dumaguette, Philip- pines
SUN, Tse-kiong M2 S34-37	孫治強	1825 Chelsea Drive Anaheim, Cal.	11663 $\frac{1}{2}$ Wilshire Blvd. Los Angeles, Cal. 25
TAN, Alfred C.Y. M2 S36-39	譚全裕	141-50 85th Road Jamaica 35, N.Y. OL 8-4891	Chinese News Service New York City CI 6-5240
*TAN, Frank W. M	譚彪富	20 E. Cypress Lane Westbury, N.Y. ED 4-5583	Sembodja Corp. 50 Broadway, N.Y.C. DI 4-0137
TANG, Beron Sing- S42-46      long T46-47	唐心農	856 Sierra Way San Bernardino, Cal. 80-3154	National Dollar Store 536 - 3rd Street San Bernardino, Cal.
TANG, Robert C. S36-41	唐振維	733 Broadway El Centro, Cal. EL 26825	Dessert Seed Co. P.O. Box 181 EL-22081
TANG, Tsai-chun M3 S18-20	唐在均	135 W. 84th St. New York 24, N.Y. EN 2-9679	John Carlee Co. 25 Broad St. N.Y.C. BO 9-5059
TEWKSBURY, Donald G. M1 S12-13	都世華	400 W. 118th St. New York, N.Y. MO 6-0496	Teachers College Columbia Univ.
TEWKSBURY, M. Gardner M5 S12-16	都禮華	18 E. Gorgian Ct. Bergenfield, N.J. DU 4-5205	Dept. Racial & Cultural Relations. NCCC/USA
*THOMSON, J. Claude M			Visiting Professor Yonsei Univ. Seoul, Korea
*TONG, Shao-chi M2	童紹基	2844 Wisconsin Ave. N.W. Washington 7, D.C.	

- |  |      |   |  |
|--|------|---|--|
| TSAI, Loh-seng<br>M4 S19-23<br>T39-46            | 蔡榮生  | 62 Dove St.<br>Lake Vista,<br>New Orleans 24,La.<br>FA 9402       | Psychology Dept.<br>Tulane Univ.<br>UN 6-2741                                    |
| *TSAI, Wen-cheh<br>M1 S38-42<br>T42-44           | 蔡文哲  | 143-16 Barclay Ave.<br>Flushing 55, N.Y.<br>FL 3-5359             | East America Co.Inc.<br>25 Broad St. N.Y.C.<br>WH 4-6866                         |
| TSANG, Simon Tsai-<br>S46-49                     | 張禮   | 121 Woodmere Ave.<br>E. Lansing, Mich.<br>ED 2-1301               | Dept. of Poultry Hus.<br>Michigan State Coll.<br>ED 2-1511                       |
| TSAO, Chi-Hsuen Shou<br>M2 S35-39 (Mrs. T.C.)    | 曹壽紀旋 | 167-18 Jewel Ave.<br>Flushing, N.Y.<br>OL 7-4519                  |  |
| TSIEN, Henry H.Y.<br>M2 S36-40                   | 錢洪元  | Apt 5J 25 Manor Dr.<br>Newark 6, N.J.<br>ES 4-6721                | Public Serv. Gas &<br>Electric<br>MA 2-7000                                      |
| TSIEN, K.K.<br>M1 S30-32                         | 錢家駿  | 147-35 Village Rd.<br>Jamaica 35, N.Y.<br>OL 8-6778               | United Nations<br>New York City<br>PL 4-1234                                     |
| TSIEN, T.H.<br>M3 S28-32                         | 錢存訓  | 6020 S. Ingleside Ave.<br>Chicago 37, Ill.<br>BU 8-3291           | Oriental Institute<br>Univ. of Chicago<br>MI 3-0800                              |
| TSO, T.C.<br>M1 S36-44<br>T41-42                 | 左天贊  | 4905 Blackfoot Rd.<br>College Park, Md.<br>WE 5-2537              | Tobacco & Special<br>Crops Pland Ind. Sta.<br>USDA, Beltsville, Md.<br>WE 5-4620 |
| *TSOU, S.T.<br>M1                                | 鄧其泰  | 1513 Parsifal St.N.E.<br>Albuquerque, N.M.                        |  |
| TSU, Sih-tsi<br>M2 S32-37<br>T36-37              | 徐錫慈  | 1022 Washington St.<br>San Francisco, Cal.<br>SU 1-2628           |  |
| TWANMO, Chong<br>M2 S37-41<br>T41-42             | 譚光中  | 5502 Chillum Pl. N.E.<br>Washington 11, D.C.<br>LA 6-0332         |  |
| *WAN, S.W.                                       | 萬繩武  | 2451 Webb Ave.<br>Bronx 53, N.Y.                                  |  |
| *WANG, Mrs.(Ying-<br>M                    yu Li) |      | 3313 Cummings Lane<br>Chevy Chase 15, Md.                         |  |
| WANG, Puh-lin<br>M1 S42-47                       | 王復慶  | Apt 6C 885 West End Ave Rm 1752<br>New York 25, N.Y.<br>UN 5-9289 | 50 Church<br>St.   |
| WANG, Philip I.C.<br>M2 S42-46                   | 王宜靖  | 1830 Stevens Ave<br>Louisville, Ky.<br>HI 0335 M                  | The Girdler Co.<br>224 E. Broadway<br>Louisville, Ky.                            |

\*WANG, Miss Rosa L.  
(M.S.) 汪璐

1615 W. Balmoral  
Chicago, Ill.

WANG, Yi-tyung  
M2 S32-33  
T41-44

王伊同

Dept. of Internat. Stud.  
Univ. of British Col.  
Vancouver 8, B.C. Can!

WEI, H.R.  
M6 S18-22  
T22-25  
28-46

魏学仁

309 W. 104th St.  
New York 25, N.Y.  
MO 3-7512

Chinese Mission to the  
United Nations  
LO 3-0500

WEN, Gerald  
M S35-51

文纪洛

5 Peter Cooper Rd.  
New York 10, N.Y.  
OR 3-5064

United Nations  
PL 4-1234

WHEELER, W. Regi-  
M2 T32-36 nald

惠津

600 Prospect St.  
La Jolla, Cal.

WOOD, Chas. Shi-  
M2 S19-27 chieh  
33-37

吴世常

789 West End Ave.  
New York, 25 N.Y.  
MO 2-5163

WU, Kwang-tsing  
M S23-27

吴克清

522 Hamilton St. N.E.  
Washington 11, D.C.  
LA 6-2109

Library of Congress  
ST 3-0400

WU, Tien-wei  
S40-45

吴天成

Chinese Christ. Chur.  
and Center  
225 N. 10th St.  
Philadelphia 7, Pa.  
MA 7-2360

\*WU, William

C/c Bureau of Mines  
Forbes Street  
Pittsburgh 13, Pa.

YANG, Ih-cheo  
M2 S41-46

杨如州

95 Palisade Ave.  
Leonia, N.J.  
WI 7-1704

Barrett Division  
Edgewater, N.J.  
WH 3-5000

YAO, Paul, S.H.  
M5 S33-37 (M.S.)

姚绍煌

1311 Kingstown Rd.  
Kingston, R.I.  
ST. 3-7146

Dept. of Mech. Engin.  
Univ. of Rhode Is.  
ST 3-3321

\*YIEN, Edward C.

晏源强

556 W. 141st St.  
New York, N.Y.  
WA 6-8325

YIN, James K.  
M2 S34-37

尹公毅

2831 S.E. Brooklyn St.  
Portland 2, Oregon  
BE 2-7205

YU, Frederick Teh-  
M2 S39-44a chi  
T44-44

俞德基

16 Flathead St.  
Missoula, Mont.  
3-3357

School of Journalism  
Montana State Univ.  
9-2331



YU, Alice S.F. Chen  
M2 S43-46 (Mrs. Frederick)

喻鳳小鳳

16 Flathead St.  
Missoula, Mont.  
3-3357

\*YU, Kuo-ping

C/o Chinese Consulate  
General  
1250 Sixth Ave.  
New York 20, N.Y.

YU, Paul  
S42-47

郁保羅

Dept. of Expl. Stat.  
No. Carolina State  
College  
Raleigh, N.C.

YU, Robert Si-hsuin  
M3 S35-39

余斯堉

1122 8th St S.E.  
Minneapolis 14, Minn. First National Bank  
FR 1-3707 FE 2-7111

YU, Victoria T.Y.Hsiao  
M3 S35-38 (Mrs. Robert)

余蕭宗記

do.

File - Alumni  
(Hong Kong)

~~7/10/63~~  
~~2/1/64~~



南京金陵大學香港校友會  
校友通訊錄

1963  
一九六三

File Alumni (Hong Kong)  
~~79000~~  
~~21, 79000~~



南京金陵大學香港校友會  
校友通訊錄

1963  
一九六三

目 次

	頁 號
1. 金陵大學校歌	(1)
2. 一九六三年度職員表	(1)
3. 金陵大學校史簡畧	(2)
4. 金陵迴憶五十年	李慶磨 (3-4)
5. 金陵記瑣	李榮晃 (5)
6. 校友通訊地址	(6-10)
7. 廣告	(11-16)
8. 附錄—本會註冊會章	

金陵大學校歌



校 色 黃 紅  
UNIVERSITY COLOURS—YELLOW AND RED

一九六三年度職員  
OFFICERS 1962-1963

主 席	Chairman:	C. S. Ling	林 振 聲
副 主 席	Vice-Chairman:	Y. C. Liu	劉 雲 章
文 書	Secretary:	Y. H. Li	李 榮 晃
		K. M. Li	李 冠 民
司 庫	Treasurer:	C. K. Tam	譚 振 強
總 務	General Affairs:	S. K. Kong	江 善 敬
		K. H. Yong	楊 善 國
		S. B. Tsu	徐 國 斌
生 活	Activities:	C. Y. Tam	譚 紹 仲
		S. T. Dong	董 錫 約
		A. Roy	芮 松 庵

## 金陵大學校史簡畧

(一)書院時代 前世紀末端，亦即一八八〇年有零，英美人仕來華傳教，同時興辦教育，所謂傳教不忘辦學，辦學不忘傳教，其首先到南京創立學校者，為美國美以美會，按其教會原分為南北二支派；在南京開設匯文書院者，為北美以美會；在蘇州的東吳學院或大學，乃是監理會（南美以美會，如今南北二支派已合併，統稱為衛理公會）所設立的。匯文首任院長為福開森氏，今日已故世，平生中國通，曾充任上海南洋公學（後改為交大）校長，中國總統府顧問等要職，對於中國歷代字畫搜集頗多，於離華返美前，曾全部捐贈金大圖書館，大陸幾經變亂，不知有無保存，或喪失苦干，言念及此，令人痛心。

教會人仕，初來中國建設教堂，興立學校，從低層做起，故而信教或入學者，國人統識為「吃教」，因其時一般人民，貧寒出身者，佔其大多數。如果沒有「洋教」來到，教會事業，固難期其發展，而近代教育，在中國真不知延誤到何時呢！以目前狀況而言，教會學校學科，固名實俱能顧及，而畢業生在社會的工作和地位，亦相當重要。

當時學制，統分為四四，二級，即成美館（預科）四年，博學館（大學）四年。凡入學者，讀完八年，算是畢業，博學館分文，醫，神學等科。當時兩江總督周馥氏選給予畢業生品頂戴的官銜，畢業生大多數以教書為職業。

(二)改稱大學 當本世紀開始，學風頓盛，國立，省立，縣立學校先後創立，教會學校，當然追隨於後，所有書院等名稱，統改為中小學，或大學等，所以金陵亦改稱為大學了。學制亦遵守教育部所頒定者，四（小學），三（初中）三（高中），四（大學）。其學制亦會經過教育部一再釐定而沿用至今。

(三)合併時期 早期教會在南京所開辦的書院，有美以美會的匯文書院，在乾河沿，長老會的益智書院，在戶部街，以及在鼓樓的基督書院。光是益智和基督合併為宏育書院，校址在鼓樓。迨至一九一〇年左右，匯文亦加入了，統稱為金陵大學，校址在乾河沿。

旋即購地置屋，大興土木工程而伸長至鼓樓今址。其乾河沿原址改為中學，三書院合併後，首任校長包文（前匯文書院院長），副校長文懷恩（前益智書院院長），中學兼註冊主任韋理生（前匯文書院英文總教授兼註冊主任），小學主任為卜洛克。校址在陶園。（匯文最後一任院長為師圖爾氏，他因不贊成合併而去職）。

(四)教育權收回 北伐告成，一九二六與二七年之間，全國宣告統一。對於教育權，國民政府收回自辦，所有私立學校，盡皆備案或立案，校政改為華人主持。原有校董會亦須改組，至少五分之三為華人，五分之一為西教士。在美國教會之創辦人，倒很開通，予以通過，且對所有校產，校址，除於原則上保持所有權外，統通租借於金大的校董會，每年租金國幣五元而已。嗣後校董會主席永為華人，校長亦由華人充任，校董名額，大多數為華人。首任校長為陳裕光博士，本校畢業生，留美獲有化學博士學位，主持校務井井有條。經此改革，面目煥然一新，學生人數竟達一千以上。不愧為東南最高學府之一。

抗戰軍興，本校隨政府播遷于成都華西壩（水旁），迨勝利復員，仍返原址，以迄於今，惟自大陸變色，校名更易，一切情形，殊不了了，撫今追昔，感慨係之！

## 金陵迴憶五十年

### 金陵大學之前身

李慶廬

予於西曆一九〇六年正月入美以美會設立之匯文書院，同時南京尚另有兩所教會書院：一為長老會設於戶部街之益智書院，一為基督會設於鼓樓南之基督書院茲分別略述當時三所教會書院概況於后：

#### 甲 匯文書院

美以美會所設之匯文書院，位於南京城北乾河沿，（當時乾河尚可行舟、糞船、水船、柴船，可由通濟門、內經復成倉、太平橋、蓮花橋、北門橋、小倉山（俗名為五台山）、北坡、隨園南岸，而至龍蟠里漢西門城根）北界乾河沿南至永慶寺巷（該巷原可由任蜀樓先生寓前西行，直達永慶寺大門。），東起小馬路，西至小倉山東坡下之同善堂義塚地界為止。書院當時僅有建築物六座：（一）禮拜堂（二）鐘樓，地層為行政辦公室、院長、西文總教習、司庫、庶務等，皆在該樓下各室辦公；二樓為博學館（大學）教室，三樓為博學、醫學、神道三館、學生宿舍；（三）青年會堂，樓下為娛樂室，樓上為藏書樓（圖書館）；（四）學生寢室（現行口字房之南部三層樓）；（五）教室（現時西邊兩層樓）；另平房一列，計五間（座落現時之洗臉房），為中文總教習，暨中文教習辦公室；（六）距離現時金陵中學大門最近之一兩層小樓房，係美以美會南京教區，連環師之住宅，當時居於該樓者為饒合理先生（前任台北美國亞洲協會代表饒大衛先生之尊翁）。

匯文書院創辦人及第一任院長係美國美以美會教士福開森先生，先生約於西曆一八八零年左右，奉美國差會派遣來華傳佈基督教，先至上海，既而轉往南京；初于估衣廊租賃民房設福音堂傳教焉。嗣為傳教便利起見，乃設班課徒，所授課程以聖經為主，英語數學國文為輔，來學生徒，酌予津貼，於是學生與年俱增。一八八六年美國差會允捐鉅款，專設書院普及基督教教育，一八八八年春，鐘樓大樓，及禮拜堂相繼竣工；乃招神道館學生一班，計五人。其中有黃榮良先生（前英庚款董事會秘書黃宗倫先生之令叔；黃榮良先生後入外交界服務，光宣之際，由滿清政府任為駐澳洲總領事。），徐駿臣先生（金大同學徐紹文、紹武、紹斌等昆仲之尊翁），餘三人姓名不詳。滿清政府於光緒庚子辛丑拳匪亂平之後，廢科舉，辦新學；福開森先生乃辭匯文書院院長之職赴滬主辦上海新聞報，同時受聘代清政府籌設上海南洋公學（上海交通大學之前身）。並荐師圖爾先生（George Stuart）繼任院長（福開森先生創辦匯文書院之經過，係聞自徐駿臣先生，予為求真起見，已函請現在美國紐約福開森先生之女子，開示福開森先生創設匯文書院之詳情。）。

予於一九〇六年入匯文書院，時師圖爾先生仍為院長，韋爾孫先生為西文總教習，穆爾，垣謨先生等為西文教習。李子芳先生為中文總教習，周岐山（南京青年會中學校長周瑞璋君之尊翁）李鑑堂先生（台北中心診所主任醫師張祖綦君之令戚）等，為中文教習。是年博學館（大學）有學生五六人：如韓安（竹坪）、洪章（煥卿）、劉經庶（伯明）、劉鏡澈、劉靖夫等；神道館學生四五人；如李友融（漢鐸）、黃興仁（光黃）、王世熙、李國霖等；醫學館學生三四人，如徐步瀛、鍾發庭、楊智生等。高初中暨小學等三部，共有學生二百名左右；每名學生，每學期繳學雜費銀元拾元、膳費拾元，聖經、紙筆、臘燭、沐浴、剃頭等，均免費供應，學生之信奉基督教者，且免繳學雜費。

一九〇六年冬，博學館畢業生一名韓安字竹坪（韓竹坪先生於一九零八年考取南洋（南京）官費留學美國普林司頓大學林科，獲林科碩士學位，抗戰期間，曾任農林部林業實驗所所長。）。

一九〇九年冬，畢業生有洪章（煥卿）、黃興仁（光黃）、李友融（漢鐸）等。

一九一〇年冬，畢業生有劉鏡澈、劉經庶（伯明）二名。劉伯明先生民國元年留學美國西北大學獲博士學位。民國五年歸國，任母校國文系主任；七年任南京高等師範學校教務長，十年任國立東南大學副校長，十二年秋卒於副校長任內。）。。

一九〇八年，美以美會、長老會、基督會等之美國總會，倡議合併南京三所教會書院，改組為一所較為完善之大學。次年春，合併之議既經決定，師圖爾先生遂辭匯文書院院長之職，離寧回國，乃由三教會決議推選美以美會之包文先生為大學校長，長老會之文懷恩先生為大學副校長，基督會之夏維司先生為大學教務長，裴義理先生為數學總教習，韋爾生先生為中學部主任，基督會之美在中先生為小學主任。

原砌入乾河沿匯文書院大門橫額之四個金字「匯文書院」亦改換為「金陵大學堂」五個大金字，旁書「匯文書院宏育書院合併」等十個小字。題書人係當時之兩江提學使（類似現時之教育廳長）臨江（江西）李瑞清（梅齋）（入民國後改用「清道人」）。

#### 乙 基督書院

基督會所設之基督書院，基督醫院、（俗稱馬林醫院，嗣改稱金陵大學醫院，後改為鼓樓醫院。）、基督女書院等機構，何時創立予不得而知，據當時觀察，事後推斷，以當時該三個機構所佔之土地面積，人員設備之簡陋，事業活動範圍之狹小，比之美以美會當時所經營之匯文書院、匯文女書院（民國初年曾一度改名為匯文女子大學堂）、金陵醫院（主任醫師為比必醫生，該院地址在漢西門黃泥巷，曾一度改為華中公學）。等三個機構，似乎稍遜一籌。故依照基督書院當時發展之跡象，該機構之創立約在光緒（甲午）二十年（西曆一八九四年）至光緒（庚子）二十六（西曆一九〇〇年）之間，予初至南京之時，曾一度至該書院訪問，同鄉學生林某，由其面對西南方之大門入院，見其匾額，知為基督書院，兩年後予重過其地，見其大門頂上之橫匾，已改為「宏育書院」四個大金字，旁書「基督書院益智書院合併」十字，至何人題書，未曾留意。

一九〇八年之基督書院，僅有兩層樓一座，下為飯廳，事務員辦公室，上為學生宿舍，三層樓一座，地層為辦公室、青年會等；二三兩層為教室。另沿小馬路邊，有單排兩層樓一幢，上下兩層，約有十餘個大房間，為學生宿舍。

當時該書院約有大學生六七十人如趙先侗、任應鐘、陳鴻儀等，中小學生約一百五十人左右。

該書院於一九一〇年正式與匯文書院合併之後，所有大學生及中學部之高年級中學生，均移至乾河沿、與匯文書院原有之大學生及高年級中學生合併上課。至低年級之中學生暨小學生，則留在基督中學原址上課。

#### 丙 益智書院

長老會創設於南京戶部街之益智書院，一九〇八年以前，已與基督書院合併成為宏育書院，當時僅禮拜堂乙座，教室樓房一座，小型宿舍樓房一座；其規模尤遜於基督書院，當一九一〇年宏育書院與匯文書院正式合併之時，原留益智書院之高年級小學生，則移至鼓樓基督書院舊址上課，至低年級之小學生，則仍留益智書院舊址上課。

## 金陵記瑣

李榮晃

煙籠寒水月籠沙

夜泊秦淮近酒家

商女不知亡國恨

隔江猶唱後庭花

——杜牧——

『說金陵，道金陵，金陵原是個好地方！』

時難世亂，海外混跡，故國田園，那堪回首，撫今追昔，能無悵焉？！

南京是我的第二故鄉，金陵更是最值得懷念的母校，往事依稀，話從何自？

北樓高聳，三院嵯峨，這不僅是母校雄偉的建築物，也是南京城裏的一個標誌，巍峨巖宇，石城生色。初到南京的生客，那個不指着它——借問是誰家大廈？

校本部並不是很廣闊，但疎林綠茵，立小邱，望鼓樓，誰也有怡然自得之樂，加以東方式的建築，確是藏修游息的好去處。它的總面積，大到沒有人去理會它，校內校外，城裏城外，農場處處，人說是金陵校地，面積之大，可比國內外任何大學而無愧色。然乎？否乎？我都不甚了了！

農學院在國內獨樹一幟，遠近馳名，人材輩出，而今一數「農業專家」，還要向金陵發掘，在聯合國的張之汝，在台灣的馬保之，蔣彥士，金陽鎬等等，都是一流人材，其餘記不清，數不了，盡是金陵兒女，歎哉！盛哉！

理學院也從不落後，一流設備，上等人材，如代表我國出席聯合國原子能委員會的首席代表魏學仁博士，還有蜚聲中外震動科學界的李卓皓博士，都是其中的表表者，此外現在香港的彈道學專家李耐宜，也是我們李家了不起的人物。

誰也不敢小覷文學院，它也有不少出類拔萃的人材，數今朝駐泰大使抗立武博士，現任美國加省大學教授經濟學專家李卓敏博士，台灣東海大學校長吳德耀博士。別忘記還有運籌帷幄，指揮若定的自由中國空軍參謀長羅英德將軍，曾任總統的侍衛長皮宗敢將軍，都是文武兼備，學貫中西的國家人材，此外車載斗量，恕我腦筋記憶力弱，難以一一盡數了。

說到辯才橫溢，屢奪華東八大學錦標的都是黃紅健兒，運動場上，田徑迭破八大學紀錄者有孟廣信，凌遠揚輩，排球則是南京市的代表，足球更是拿手好戲，你不會不記得「生張飛」江善敬，講到籃球國內有名的教練，那個不說是金陵余卮子。

戰前東北大學籃球隊，威震華北，南來作戰，橫掃滬濱，以上海八屆冠軍「海賊」之強，亦失手被擒，但移師石城，遭遇金陵而銳羽，凡此種種，往事如烟，記述之未已，徒增惆悵罷了。

## 校友通訊地址

姓名	地址	電話
文玉麟	北角馬寶道二十八號三樓	
王景康		
田嘉毅	大道中公主行新華銀行	
江善敬	九龍北京道十四號A九樓A座	33627
朱夢梅	香港摩理臣山道二十號三樓	
伍挺秀	九龍大埔道崇真書院	
朱葆森	九龍楠道十七號二樓	
伍仲賢	香港怡和大厦九十一室	
伍維廉	香港羅便臣道六十五號頂樓	32880
伍寶璋	九龍油蔴地蔬菜市場	
杜樹楨	德輔道中東亞銀行聯合國難民專員辦事處	
岑堡坡	香港堅道聖約瑟書院	21204
吳宜	九龍彌敦道八八號九樓C座(康樂大厦)	
吳才智	九龍太子道二三三至二三五F座五樓	
吳仲廉	香港摩利臣山道二十號三樓	
李之佛		
李君毅	香港德輔道西四〇六E前座二樓	454171
李列俊	香港銅鑼灣道三十一號二樓	
李耐宜	香港列提頓道二三號二樓	
李冠民	九龍梭樞道十號四樓	
李榮晃	香港巴丙頓道三號培英中學	451708
李國興	香港高士打道一六八號三樓	
李鑄山	新界大埔政府農場	
沈寶璽	九龍天文台路十五號二樓	
余日良	九龍油蔴地蔬菜市場	
周啓昆	九龍楠道十七號樓下	829758
余壽廷	德輔道中國民銀行六〇七室	21934

## 校友通訊地址

姓名	地址	電話
林同環	九龍棉登徑十一號三樓	
林振聲	九龍金馬倫道國際酒店	663263
邱錦義	香港黃泥涌道一七三號二樓	777338
胡靖		
胡天濬	香港大道東三九三號二樓	
胡鐵士		
范文哲	九龍城博愛村嘉南台三十號A	
唐心農		
唐其振	華人行四〇七室元本行	
凌遠揚	何文田梭亞道二三號三樓	823327
馬學禮	香港大道中新華銀行	
馬瑞銘		
夏振國	九龍東寶亭道十六號四樓	843051
孫祁壽	新界沙田鄉公所信箱一百號	
秦文運	香港加路連山道新法英文書院	
張理文	九龍彌敦道二四二號十六樓K座	60040
張其鑾	荃灣南海紗廠	888731
張訓華	香港羅便臣道三一號C三樓	
張問政	香港金龍台三號三樓	701170
張家駿	香港天后廟道四三號三樓 萬宜大厦六一七室	701674
郭文基	尖沙咀遠東大厦十五樓K座	90374
曹章家慧	香港都爹利街女青年會樓上	
章宏瑾	九龍深水埗九江街一七二號四樓	
梅村	香港般含道五九號二樓	
陸彥鐘	香港電氣道一六六號地下	
梁樹棠	香港大道中公爵行五樓吉時洋行	
陳宗翰	北角健村西街三號地下	812312

## 校友通訊地址

姓名	地址	電話
陳炳雄	九龍太子道協和學校崔校長轉	
陳剛	九龍尖沙咀棉登街徑二一號三樓	
陳忠雲	香港禮頓道禮信大廈四樓E座	
陳國樑	香港於仁大廈一五二四號	
陳品章	香港國民行二〇三利道洋行	
陳鉄民	九龍摩地道三一號十樓前座	
陳適	北角七姊妹道一八〇號E座九二三座(新健康村大廈)	
溫鏡		
馮守正	九龍鑽石山鑽石路十七號	35071-285
馮儀敏	跑馬地晉原街十三號三樓	
黃林		
黃灼成	大道中亞細亞火油公司	
黃悅和	香港高士打道一六八號三樓	35271
黃恒和		
黃潔和	香港高士打道一六八號三樓	
黃錦洪	北角健康村一座四六號	33956
黃潤卿	香港太子行三三〇號大荷洋行	
黃樂卿	香港大道中二號太和洋行	
黃捷松	香港白沙道十一號六樓	
雷炳霖	香港普慶坊嶺光中學	
楊祥生	香港大學圖書館	432324-216
楊國豪	香港大道中六號五樓五〇四廠商洋行	20966
楊德林	漆咸道四三三號三樓尖沙咀天文台	
萬華清		
劉子諒	香港大道中六號五樓No.504廠商洋行	20966
劉茂華	九龍北帝街二十二號十樓B座	
劉德秀	九龍界限街一七三號三樓	438227

## 校友通訊地址

姓名	地址	電話
劉榮漢	香港北角英皇道九四九號二樓	705393轉
劉俊才	灣仔志成里五號	766576
劉靖邦	九龍德成街四號二樓	
劉雲章	新界馬料水崇基學院	888-431
蔡昌耀	九龍大坑西徙置區辦事處	809419
鄧合羽	九龍又一村海棠路五十號樓下	
鄭振寰	香港薄扶林道寶翠園五號三樓	
潘傑明	九龍邵氏大廈香港教育司署體育場地管理組	
潘劍惟	香港大學園務組	432324-206
鄺玖鼎	九龍太子道男拔萃書院	
關炎	新界烏溪沙兒童新村中學	
譚仲約	香港北角芬利道七號二樓	775342
譚振強	北角月園街二十二號地下	
蔣克鎔	新界沙田排頭村二五號	
鄔宏傳	九龍嘉林邊道四七號伯特利中學	
鍾冠明	油麻地志和街十三號二樓	
徐少斌	九龍西洋菜街四七二號五樓後座	805636
原紹棠	跑馬地蟠龍道二十號地下	
伍崇儉	羅便臣道五六號三樓	
董錫松	香港巴丙頓一號M4三樓	90662, 454619(H)
黃德華女士	薄扶林道一三四號 1C Alberose	
王文玉	九龍農圃道新亞書院	
顏培奇	大道中六號上海商業銀行	36011
王恩賜	大坑道十七號樓下	
王璞	九龍尖沙咀加連威老道三六號三樓	
DR. ROY 芮陶菴	新界馬料水崇基書院	
凌道揚	九龍嘉連威老道五七號四樓	



## 校友通訊地址

姓名	地址	電話
葉意賢	新界馬料水崇基書院	820676
鄺耀昇	九龍聯合道六十四號四樓	
潘樸	九龍農圃道新亞書院	
朱維翰	香港巴丙頓道一號B四樓E7	
陳志昆	香港山村台二五號三樓	25686
何文傑	香港大學植物系	
凌士芬	香港大道中永隆銀行	435231
劉定一	香港北角丹年山松樹樓一〇二二號	
魏文禧	九龍天文台道基督徒聚會所	
吳凱民	九龍堪富利士路一號二樓	668585, 660968
杜守謙	九龍大埔道黃竹街五四A八樓	801676
余飛鵬		

## 校友通訊地址

姓名	地址	電話

### 瑞華建築公司

地址：九龍佐敦道保文大廈 12 樓 E 座

電話：八四八一二九  
八五〇二一二

*With the Compliments*

of

**SHUI WAH CONSTRUCTION CO.**

文化文具行  
MAN FAIR & COMPANY

香港謝斐道一七九號 電話：七六八五一八  
179, Jafee Road H.K. Tel.768518

中西簿冊 專營 文房印務

環球文化服務社

致意

香港興隆街五號三樓

電話：447843

司公書圖美善真

Genuine Books & Stationery Co.

香港皇后大道西306號 電話：431980 306 Queen's Road, W., Hong Kong.

最新出版：

- 一、教理地理學習題.....金寶楨編著 \$1.20
- 二、等高線圖作業簿(作業共分四冊,每冊有十二個練習).....金寶楨編著 1.00
- 三、香港地圖集(16K彩色版)(再版).....劉永璋編繪。李杰校訂 4.00
- 四、香港市區詳圖(彩色版).....劉永璋編繪 1.20
- 五、九龍市區詳圖(彩色版).....劉永璋編繪 1.20
- 六、新界全圖(地形彩色版).....劉永璋編繪 1.00
- 七、香港、九龍市區詳圖(彩色版).....劉永璋編繪 1.80
- 八、馬來亞地圖集(16K彩色版).....劉永璋編繪 4.00
- 九、東南亞地理掛圖(全套六幅4K度).....劉永璋編繪 3.50
- 十、香港、九龍街道指南.....劉永璋編繪 6.00
- 十一、世界地形圖(20X30彩色版).....劉永璋編繪 2.50
- .....劉永璋編繪 李杰校訂 1.50
- .....劉永璋編繪 李杰校訂 1.00
- 十二、世界地區圖(20X30彩色版).....劉永璋編繪 1.50
- .....劉永璋編繪 李杰校訂 1.00

代銷新書：

- 新制中學地理課本
- 一、香港地理(第一冊).....陳秋玉編著 \$1.80
  - 二、中國地理及地理通論(第二冊)陳秋玉編著 1.80
  - 三、南部大陸(第三冊).....袁昌本李美煥編著 1.80
  - 四、南部大陸(第四冊).....袁昌本李美煥編著 2.40
  - 五、北美洲地理(第五冊).....陳秋玉編著 2.40
  - 六、地理概論(上册).....金寶楨、陳秋玉編著 2.80
  - 七、地理概論(下册).....金寶楨、陳秋玉編著 2.20
  - 七、地圖讀法及練習.....李杰編著 1.80
- 中學會考必讀參考書
- 一、亞洲地理(歷屆高中會考試題精解).....友誠社出版 1.20
  - 二、地理概論(歷屆高中會考試題精解).....友誠社出版 1.20
  - 三、地理概論問題詳解.....李忠平編著 3.00
  - 四、地理概論問題解答(氣界地理)金寶楨編著 0.80
  - 五、地理學常用單位.....金寶楨編著 0.40
  - 六、中國歷史問題精解.....劉偉民編著 2.80
  - 七、近代世界史問題精解.....劉偉民編著 2.80
  - 八、東南亞地圖集(16K彩色本).....蔡敬嬰編繪 6.00
  - 九、東南亞新掛圖(40X60彩色版)蔡敬嬰編繪 6.00
  - 十、東南亞新掛圖(30X48彩色版)蔡敬嬰編繪 3.00

華興致意

實用儀器社

大道中137號

廣安銀行

電話：444766  
452884

With the Compliments  
of

KING'S TRADING

大道中宏興行333室

電話：33627

*With Compliments*  
*of*  
*Wing Lung Bank Ltd.*  
*Hong Kong*

**威力公司**  
**WINNER BROTHERS CO.**

Room 205, Yu To Sang Bldg., Hong Kong.  
 香港余道生大厦205室  
 電話: 21577, 21473 電掛: 8425

↔ 經營項目 ↔  
**工業用料**  
 (Industrial Materials)  
**機械設備**  
 (Machinery & Equipments)

**明德洋服**  
**MING TAK TAILOR**

香港中環卑利街十五號二樓

電話: 四四三七三八

15, PEEL STREET 1ST FLOOR

P. O BOX 15162

HONG KONG

*With The Compliments*

*of*

**HO KWONG TAK LEE**  
**CONSTRUCTION CO.**

10, GILLIES AVENUE, HUNG HUM, KOWLOON.

TEL. 669175, 828148

**大方鋼床傢具**

**TAI FONG STEEL BED & CO.**  
 FACTORY: 11, FUK WING ST. KOWLOON. TEL. 803359  
 76, TAI PO ROAD KOWLOON. TEL. 803386

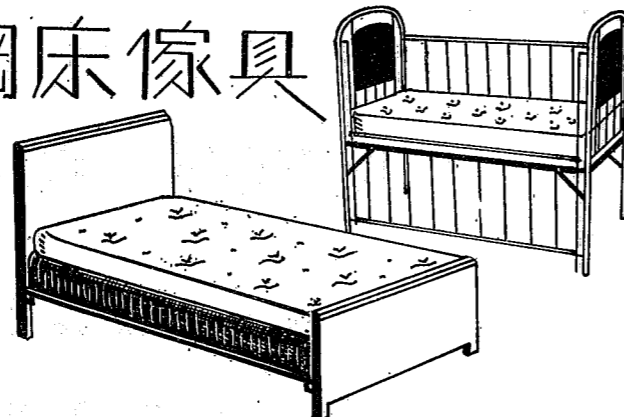
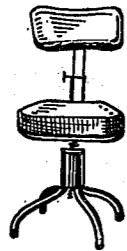
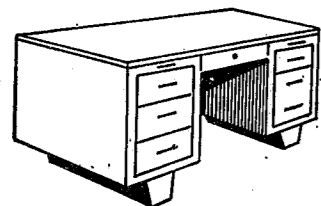

廠址: 福榮街十一號 電話: 八〇九三五九  
 門市部: 大埔道七十六號 電話: 八〇三三八六

With the Compliments  
of  
**INTERNATIONAL HOTEL**

**33, CAMERON RD., KOWLOON**

**TEL. 663263**

## 南京金陵大學香港校友會會章

(一九六二年五月廿二日奉香港社團註冊處S. R. 620批准)

### 第一章 總則

- (一) 定名：本會定名為南京金陵大學香港校友會。
- (二) 宗旨：本會以聯絡會員感情，及舉辦會員之康樂事宜，如聯歡會、遊覽、旅行、運動等為宗旨。
- (三) 會址：本會暫設九龍金馬倫道，國際酒店。

### 第二章 會員

- (四) 本會會員資格——
  - (甲) 凡在金陵大學畢業或肄業者。
  - (乙) 凡在金陵大學曾任教職員者。
- (五) 凡申請入會者，均須填具入會申請書，經委員會通過後，方得為正式會員。
- (六) 會費：凡會員入會時，應繳納基金港幣伍圓，另每年繳納會費伍圓。
- (七) 會員之權利：凡本會會員，均有選舉權，被選權，罷免權，表決權，並有參加及享受本會章程第二條宗旨內所規定舉辦一切事務之權利。
- (八) 會員之義務：凡會員均須遵守下列義務——
  - (甲) 遵守本會會章，及服從各項議決案。
  - (乙) 繳納會費，及經會員大會議決征收之其他費用。

### 第三章 組織

- (九) 本會以會員大會為最高權力機關，大會閉會後，以委員會為最高執行機關。
- (十) 會員大會每年推選委員九人及後補委員三人，組織委員會中再互選主席一人，副主席一人，秘書二人，司庫一人，總務二人，生活二人，均為義務職，上述秘書，總務，生活三組，每組各設正副主任一人，以一年為一任，連選得連任之。
- (十一) 會員大會之職權如下——
  - (甲) 通過或修改章程。
  - (乙) 選舉各委員。
  - (丙) 檢討及通過委員會之會務及財務報告。
  - (丁) 決定會務方針。
  - (戊) 考慮及決定會務之興革事宜，或瀆職委員之罷免。
  - (己) 討論及決定其他會務。
- (十二) 委員會之職權如下：
  - (甲) 執行會員大會及特別會員大會之決議。
  - (乙) 辦理日常會務。
  - (丙) 制定預算。
  - (丁) 向會員大會提出建議及處理本會一切會務。
  - (戊) 稽核本會一切賬務。
- (十三) 各委員之職權如下：
  - (甲) 主席為本會代表指導委員執行會務及主持一切會議。
  - (乙) 副主席協助主席辦理會務，如遇主席缺席請假或離職時，則代理其職務。
  - (丙) 秘書，主理本會一切中英文書信及其他文書工作，記錄一切會議之會議錄。
  - (丁) 總務，負責保管檔案、文件、印信及會員冊錄，處理一切及其他不屬各組範圍之事務。
  - (戊) 司庫，主理本會現金之出納，如會款超過叁佰元時，須存入本會所指定之銀行，提款之支票，須由主席及司庫聯署，方得生效，除經常費開支外，開支數目，如每月式佰元以下者，得由主席授權用之，如屬超過每月式佰元時，須經委員會批准，方得動用。
  - (己) 生活，主理本章程第二條宗旨內規定舉辦之一切康樂事宜，如舉辦聯歡會、遊覽、旅行及運動等。

### 第四章 會議

- (十四) 會員大會，每年定九月舉行一次，由委員會召集之，開會前須預先七天以書面通告各會員，並以過半數會員出席為法定人數。如第一次召集不足法定人數，則改期於十四天內召集之，仍須先七天內通知會員，第二次召集，則不論出席會員人數多寡，均作法定人數。

- (十五) 如有需要，經過半數委員或三十名會員以書面請求主席應於接請求後於十四天內召開特別會員大會，為特別會員大會討論及決議之事項，只限於請求上所列各種事項，召開特別會員大會通知會員方法及其他法定人數，與常年大會同。
- (十六) 委員會每月舉行一次，如主席認為須要時，可隨時舉行，以過半數委員出席為法定人數。
- (十七) 各項會議之議案，均須出席者過半數通過，方得為決議。
- (十八) 一切會議，如遇正副主席均缺席時則由出席者互選臨時主席主持之。

#### 第五章 選舉

- (十九) 甲、初選：每年會員大會舉行前十四天委員會應印備全體會員名單用郵寄，每一會員一份請其圈選委員九人後，投入本會特設之票箱，該票箱只能於會員大會中開啓，並計算票數，以票數最多者，當選為委員，次多者為後補，如遇票數相同時，則以抽籤決定之。
- 乙、覆選：新委員選出後七天內舉行一新委員會以便彼等互選出委員分別負責委員會各職位，互選完成後舊任委員應在七天內移交職務。
- (二十) 本會委員得授與對本會有特殊貢獻之熱心會員或社會人士為本會名譽會員之榮銜（如社會人士為本會名譽會員此等會員無選舉及被選權）
- (廿一) 委員或會員如有觸犯下列之一者，委員會得向其警告或開除其會籍。
- 甲、違反本會章程或決議案者。
- 乙、觸犯本港刑事法例，經法院判決定罪者。
- 丙、冒用本會名義作不法行為致損壞本會名義者。
- 丁、神經不正常者。
- 戊、欠繳會費兩年或以上者。
- (廿二) 自動退會或被革除會籍之委員或會員，其已繳各費及對本會之捐贈概不退還。
- (廿三) 自動退會或被革除會籍之會員，其所兼職位，均自動喪失。

#### 第七章 會款之用途

- (廿四) 本會會款，只限於支付本會費用，及舉辦本章程第三條宗旨內規定之事項，但不得移作其他用途。

#### 第八章 附則

- (廿五) 本會如須解散時，應由會員大會或特別會員大會通過，並須得三分之二會員之許可，方得解散，會款如有盈餘時概捐助母校。
- (廿六) 本章程如有任何修改，須經會員大會或特別會員大會通過，並呈社團註冊官核准後施行。

本會通訊地址：九龍金馬倫道國際酒店

林振聲先生轉

電話：663263

校友地址，如有漏刊或更變者，請隨時通知改正。

金陵大學旅美校友通訊錄

紐約校友會編印

DIRECTORY

THE UNIVERSITY OF NANKING ALUMNI IN U.S.A.

Prepared By The New York Alumni Association

June 1969

(F-Faculty; M-Middle School; E-Elementary School)

Cards Made

- ✓ Ai, Kuo-yen (ME) 艾國炎 115 Lincoln Avenue 914-GR8-0834  
Hastings-on-Hudson, N.Y. 10706  
China Institute in America  
125 East 65th Street 212-RH4-8181  
New York, N. Y. 10021
- ✓ Bates, M. Searle (F) 貝德士 70 La Salle Street 212-M06-8226  
New York, N. Y. 10027
- ✓ Bates, Lelleath R. (F) 70 La Salle Street 212-M06-8226  
(Mrs. M. S. Bates) New York, N. Y. 10027
- ✓ Bau, David Hong-toh 鮑宏鐸 121 6th Street, S.E. 543-0729  
Washington, D.C. 20003
- ✓ Buck, J. Lossing (F) 卜凱 914 Freedom Plains Road 635-3260  
Pleasant Valley, N. Y. 12569
- ✓ Buck, Lu-mei Chang 卜張淑梅 Freedom Plains Road 635-3260  
(Mrs. J. L. Buck) Pleasant Valley, N. Y. 12569
- ✓ Caldwell, Oliver J. (F) 2013 Rosemary Lane  
Falls Church, Virginia 22042
- ✓ Chang, Amos I. T. 張一調 701 Harris Avenue 913-JE9-4318  
Manhattan, Kansas 66502  
Kansas State University  
Manhattan, Kansas 66502
- ✓ Chang, George K. 張國璋 305 Cree Drive, S.E. 567-4201  
Forest Heights, Md. 20021
- ✓ Chang, Irene 張慧林 6300 Sheridan Street 779-8965  
(Mrs. Ben Huang) Riverdale, Md. 20840

- ✓ Chang, Sing-chen 張信誠 201 Surrey Circle Dr. So. 301-292-4536  
Oxon Hill, Maryland 20022
- ✓ Chang, William K.P. 章光賢 4255 W. Oak Avenue 52184148  
Fullerton, Calif. 92633
- ✓ Chao, Samuel M. 趙敏求 888 Bryant Avenue 516-PR5-0011  
New Hyde Park, N.Y. 11040
- United Nations  
New York, N.Y. 10017 212-PL4-1234
- ✓ Chen, Albert 陳佛航 18 Hayward Street  
Bound Brook, N.J. 08805
- ✓ Chen, Alice S.F. 陳小鳳 39 Allison Drive  
(Mrs. T.C. Yu) Englewood Cliffs, N.J. 07632
- ✓ Chen, Kang 陳綱 21 Dalewood Drive  
Hartsdale, N.Y. 10530
- United Nations  
New York, N.Y. 10017 212-PL4-1234
- ✓ Chen, S. L. 陳紹齡 4605 W. Medford Avenue 445-2916  
Milwaukee, Wis. 53216
- ✓ Chen, Timothy, Y.Y. 陳裕耀 84 Farms Road Circle 201-CL4-5897  
East Brunswick, N.J. 08816
- ✓ Chen, Wen-ju 陳文如 585 Newark Ave. Apt. 12-A  
(Mrs. P.L. Ku) Elizabeth, N.J. 07208
- ✓ Chen, William K. C. 程克敬 719 Graisbury Avenue 609-429-4659  
Haddonfield, N.J. 08033
- ✓ Cheo, Pen Ching 周本瑾 144 S. Catalina, Apt. 10  
Pasadena, Calif. 91106
- ✓ Cheo, Y. O. 周映昌 Rt. 4, Box 383E  
Albany, Oregon 97321
- ✓ Chou, Nieh, Tzu 周念慈 6229 Walhonding Rd.  
(Mrs. Bennet) Washington, D. C. 20016
- ✓ Chow, Muling 周沐靈 1203 Glen Lake Blvd. 609-589-1098  
(Mrs. George Geng) Pitman, N.J. 08071
- ✓ Chu, Johnway 朱章威 3 Lorraine Blvd. 914-462-2547  
Poughkeepsie, N.Y. 12603
- ✓ Chu, William P. 朱寶鎮 ~~9115 Market Land~~ 10952 Rockwood Rd  
~~Greenbelt, Maryland~~ Columbia, Md 21043
- ✓ Daniels, Horton (F) 549 West 123rd Street UN-4-4484  
New York, N.Y. 10027

- ✓ Fan, Florence I. C. 范益之 3412 Livingston St., N.W. EM2-1542  
Washington, D. C. 20015
- ✓ Feng, Y. S. 馮育秀 75-39 184th Street  
Flushing, N.Y. 11366
- Fenn, William P. (F) 范威廉 4 Ober Rd. 609-924-1163  
Princeton, N.J. 08540
- ✓ Fu, Anming A. 傅安明 5221 Nebraska Ave. N.W. EM-3-2230  
Washington, D.C. 20015
- ✓ Fugh, Dora 傅鐸若 6305 Orchid Dr. 565-7426  
(Mrs. Richd. Lee) Bethesda, Maryland 20034
- ✓ Gibbs, Charles S. (F) 吉普思 923 No. Main Street 609-641-3680  
Pleasantville, N.J. 08232
- ✓ Ho, David, (M) 何昌熾 6 Peter Cooper Rd. Apr. 10F  
New York, N.Y. 10010  
United Nations Secretariat 212-PL-4-1234  
Legal Office  
New York, N.Y. 10017
- ✓ Ho Paul 賀伯施 3213 75th Avenue  
Landover, Maryland 20785
- ✓ Hsia, Tao-ching 夏道京 69-47 226th Street BA4-8046  
Flushing, N.Y. 11364
- ✓ Hsu, Richard (M) 143 Colonial Road  
Great Neck, N.Y. 11426
- ✓ Hsu, Steven 徐壽寅 588 West Englewood Ave.  
Teaneck, N.J. 07666
- ✓ Hu, Charles Y. 虎臣 6900 Carlton Terrace  
College Park, Maryland 20740
- ✓ Huang, Cordelia T.H. 黃德華 2001 Gatewood Place 445-1170  
(Mrs. C. T. Hsueh) Silver Spring, Maryland 20903
- ✓ Hwang, Shuh-Wei 黃淑偉 13208 Georgia Avenue 949-5787  
(Mrs. H.C. Huang) Silver Spring, Maryland 20906
- ✓ Hsu, Lilian (M) 徐景奐 11 Grosvenor Place 516-482-8177  
(Mrs. Lee) Great Neck, N.Y. 11021
- ✓ Hwang, Ming-chao 黃敏超 52-40 39th Drive 457-4497  
Woodside, N.Y. 11377
- ✓ Kao, C. R. (F) 高鐘潤 913 Leeswoods Road 838-3416  
Bel Air, Maryland 21014
- ✓ Kiang, Wallace (F) 江鴻起 115 Wayside Court 429-5584  
Cherry Hill, N.J. 08034



- ✓ Ku, Ping L. 顧秉良 585 Newark Avenue, Apt. 12-A 289-0887  
Elizabeth, N.J. 07208
- ✓ Lee, Tao Nan 李道南 77 Shadow Lane 235-0765  
New Rochelle, N.Y. 10801
- ✓ Lewis, Ardron B. (F.) Smith Farm Road  
Weston, Conn. 06880
- ✓ Li, Choh-Luh 李卓榮 National Institute of Health 496-6820  
Bldg. 10, Rm. 2D-11, MINDS  
Bethesda, Maryland 20034
- ✓ Li, Fred (M.) 李季余 108 Tewkesbury Road  
Scarsdale, N.Y. 10583
- ✓ Li, Louis H. 李孝超 52 Waller Avenue 914-761-6443  
White Plains, N.Y. 10605  
Rose, Beaton, Corsbie & Crowe  
Architects & Engineers  
One North Broadway  
White Plains, N.Y. 10601
- ✓ Li, Tsung-mi (F.) 李宗宓 5808 Namakagan Road 229-1206  
Bethesda, Maryland 20016
- ✓ Li, Ying-ru 李英如 3313 Cummings Lane 014-6236  
(Mrs. Wang) Chevy Chase, Maryland 20015
- ✓ Li, Ching Chun (F.) 李景均 24 Wilkins Road 412-242-5189  
Pittsburgh, Pa. 15213
- ✓ Li, Thomas H.S. 李學儉 10026 Sinnott Drive  
Bethesda, Maryland 20034
- ✓ Liao, Tien Ren 廖天任 6504 Westland Road 365-1155  
Bethesda, Maryland 20034
- ✓ Lin, Peter W. 4232 Pine Street  
Philadelphia, Pa. 19107
- ✓ Lin, Sylvia T. 林同環 21 Dalewood Drive  
(Mrs. K. Chen) Hartsdale, N.Y. 10530
- ✓ Liu, Arthur F. (F.) 劉福如 331 S. Wille Avenue 537-5671  
Wheeling, Ill. 60090
- ✓ Liu, Li-shiang 劉履祥 278 Culpepper Road 716-634-6677  
Williamsoille, N.Y. 14221
- ✓ Liu, Robert C. (F.) 劉承濟 3112 Chapel View Drive 301-572-5125  
Beltsville, Maryland 20705
- ✓ Long, Keh Hsuin 龍克勳 821 Columbus Drive 212-TE3-1914  
Teaneck, N.J. 07666
- ✓ Lu, K. C. 呂國楨 150 N. 35th Street  
Corvallis, Oregon 97330

- ✓ Mao, Chun-fan 毛春帆 80 La Salle Street, Apt. 14-B 212-MC6-2841  
New York, N.Y. 10027
- Mote, F. W. 莫復禮 c/o Oriental Library  
Princeton University  
Princeton, N.J. 08540
- ✓ Moy, Clarence 8317 Mcneil  
Vienna, Va. 22108
- ✓ Nieh, Candia K. 聶光地 422 Liberty Road  
Englewood, N.J. 07631
- ✓ Peng, Hedy 彭士良  
(Mrs. Ralph V. Flew) 11 Exeter Place 914-OM3-5150  
Andsley, N.Y. 10502
- ↓ Peng, Mike 彭樂善 176 Willis Avenue FL4-5262  
Floral Park, N.Y. 11001
- ✓ Shen, Florence 沈鵬俠 4525 Henry Hudson Parkway 543-0752  
(Mrs. K. Y. Lin) Apt. 1009  
Bronx, N.Y. 10471
- ✓ Shih, Samuel H. K. (F.S.) 石威坤 915 Canterbury Drive 585-6465  
Madison Heights, Mich. 48701
- ✓ Shih, Tao-tsi (F.S.) 石道濟 2431 Webb Avenue 298-8487  
Bronx, N.Y. 10468  
United Nations Secretariat, Rm. 1157 PL4-1234  
New York, N.Y. 10017
- ✓ Sie, Edward Hsien-choh 謝威卓 170 Talbott Street, D-4  
Rockville, Maryland 20850
- ✓ Sie, Hsien-tah 謝威達 305 E. 40th Street, Apt. 3R YU6-1969  
New York, N.Y. 10016  
United Nations Secretariat, Rm. 2070 PL4-1234  
New York, N.Y. 10017
- ✓ Sie, Kia-shen (F.) 謝家聲 157 S. Main Street 609-448-3432  
Hightstown, N.J. 08520
- ↓ Sun, Shu-tsuen 孫淑銓 104-21 68 Drive TW6-8198  
Forest Hills, N.Y. 11375
- ✓ Tam, Stephen 譚天命 2007 Oglethorpe Road, Apt. 102  
Hyattsville, Maryland 20782
- ✓ Tan, Alfred C. 譚全裕 56-08 188th Street 357-6717  
Flushing, N.Y. 11365  
Chemical Bank  
20 Pine Street  
New York, N.Y. 10005
- ✓ Tewksbury, M. Gardner 都禮華 501 West 123 Street, Apt. MC 212-UN4-3606  
New York, N.Y. 10027

- ✓ Tong, S. C. 董紹基 4203 Jenifer Street, N.W. 244-7294  
Washington, D.C. 20015
- ✓ Tsai, Wen-cheh (F.S.) Overlook Drive MY2-4310  
蔡文哲 Laurel Hollow, L.I., N.Y. 11791
- ✓ Tsien, Chung-tzu 55 Monterey Drive 516-MA7-5342  
(Mrs. C.T. Yang) New Hyde Park, N.Y. 11040 212-PL4-1234  
錢重慈 Ext. 4063
- ✓ Tsien, K. K. 錢家駿 601 Kappock Street  
Bronx, N.Y. 10463
- ✓ Tso, T. (F.S.) 左天覺 4036 Yates Road 937-2727  
Beltsville, Maryland 20705
- ✓ Tsu, Sheldon K. 徐國屏 9358 Reid Circle 292-1443  
Ft. Washington, Maryland 20022
- ✓ Twanmo, Chong 端木中 814 Gregorio Fr. 439-3010  
Silver Spring, Maryland 20901
- ✓ Wang, Ray 王有端 1816 Fremont Ave.  
Cheyenne, Wyoming 82001
- ✓ Wei, H. R. (F.) 魏學仁 Bethany College  
Bethany, W. Va. 26032
- ✓ Wen, Gerald 文紀洛 5 Peter Cooper Road 212-OR3-5064  
New York, N.Y. 10010  
United Nations Secretariat 212-PL4-1234  
New York, N.Y. 10017
- ✓ Wood, S. C. 吳世勳 789 West End Avenue  
New York, N.Y. 10025
- ✓ Wu, K. T. 吳光清 522 Hamilton Street, N.E. LA6-2109  
Washington, D.C. 20011
- ✓ Wu, Wm. R. K. 吳仁偕 400 Camlt Court 412-341-5842  
Pittsburgh, Pa. 7
- ✓ Yang, Minnie (M.) 楊寔儀 8 Blueberry Hill 212-994-5244  
Irvington, N.Y. 10533 914-591-6883
- ✓ Yang, Rita (M.) 楊瑞丹 ~~210 W. 70 Street, Apt. 912~~ 787-5700 144-67 41 Ave.  
New York, N.Y. 10023 Ext. 912 Apt. 524  
762-4010 Flushing, N.Y. 11355
- Yu, Frederick T. C. 喻德基 39 Allison Drive  
Englewood Cliffs, N.J. 07632
- ✓ Yu, K. Y. 俞寬鏞 140-10 84 Drive, Apt. 6D 523-7095  
Jamaica, N.Y. 11435  
Central Trust of China  
61 Broadway, Rm. 2123  
New York, N.Y. 10006

✓ Yu, Robert S. H. 俞斯燦 c/o Victoria Hsiao  
Moorhead State College  
Moorhead, Minn. 56560

✓ Hsiao, Victoria T. Y. P.O. 58  
(Mrs. S. H. Yu) Moorhead State College  
Moorhead, Minn. 56560

Zia, N. Z. (F.) 謝扶雅 214 Pitney Place 267-0668  
Convent Station, N.J. 07961

美國地域遼廣，同學居遷無定，以區區幹  
事之人力物力，欲求一較為完整之通訊錄實  
力有所不逮，非賴全體校友共同襄助不可。  
故凡見此通訊錄有遺漏錯誤之處，務請  
立即來函，以便補正。

金陵大學紐約校友會

THE UNIVERSITY OF NANKING  
New York Alumni Association  
c/o China Institute in America  
125 East 65th Street  
New York, N.Y. 10021

CHINESE CHRISTIAN COLLEGES ALUMNI  
in Los Angeles

NANKING

Mr. Y. C. Chu  
Dept. of Oriental Studies  
Univ. of Calif. at Los Angeles  
Westwood, Calif.

朱永琛

Dr. Guy Ho  
4184 Arlington  
Los Angeles, Calif.

Mrs. C. H. Tsou

Dr. and Mrs. Frederick T. C. Yu  
~~1715 1/2 South Hoover~~ (after 3/7/54) 936 Victoria Ave.  
Los Angeles, Calif.

俞德基  
俞陳小厚

File

University of Nankeing Alumni

金陵大學旅<sup>臺港美</sup>校友通訊錄



民國四十八年五月一日

AK

校 色

—— 黃 紅 ——

母 校 校 歌

大江滔滔東入海，我據江東；

石城虎踞山蟠龍，我當其中。

三院嵯峨，藝術之宮，文理與文農。

思如潮，氣如虹，永為南國雄。

## 金陵大學旅臺港美校友通訊錄

### 一、旅臺校友

姓名	性別	年齡	畢業年度	院系別	服務機關及職別	通訊處	電話
<b>二 劃</b>							
1 丁松林	男	53	1926	農學院 農專	中國蠶絲協會理事 兼總幹事	臺北市武昌街 2段14號	
2 刁翼然	男		肄業	文學院 歷史系	泛美航空公司	臺北市中山北 路2段103號	
<b>四 劃</b>							
3 王子定	男	45	1937	農學院 森林系	臺灣大學森林系 教授兼系主任	臺北臺灣大學 森林系	23711
4 王子奇	男	47	1934 —35	農學院 農經系	中國農業供銷公 司業務部經理	臺北市南陽街 34號	23152



5	王文漪	女	1937	文學院 歷史系	寶慶路2號中央 婦工會	臺北安東街 412巷15號	29704
6	王本部	男	37	1947	農學院 農專	林產管理局合東 山林管理所	臺東山林管理 所
7	王作彬	男	41	1947	農學院 農藝系		高雄楠梓高雄 大同合作農場
8	王有瑞	男	40	1943	理學院 化工系	留美	
9	王世華	男	30	1946 -48	文學院 外文系		
10	王志霞	女	41	1939	理學院		臺北市金華街 158號
11	王守賢	男	36	1948	神學院 牧師科	臺灣神學院講師	士林嶺頭
12	王汝弼	男	52	肄業	農學院 森林系	臺灣省農林廳簡 任技正兼組長	臺北市重慶南 路3段14巷13 號

13	王仲潔	男	48	1935	理學院 化工系	臺灣水泥公司	臺北市西寧南 路水泥公司 臺北縣木柵 312號	
14	王昭	男						
15	王啓會	男	30	1946	文學院 經濟系	聯勤總部外事處 教官	42724	
16	王振伍	男	42	1943	農學院 農經系	臺灣省農林廳	南投中興新村 農林廳	
17	王樹森	男	55	1932 肄業	文學院 經濟系	農復會事務科科 長	臺北市南海路 25號	29174
18	王壽梅	男	34	1949	農學院 農藝系	嘉義高農農藝科 主任	嘉義市嘉義高 農	
19	王樂羲	女	35	1946 肄業	文學院 社會福 利行政 組		臺北市松江路 132巷25號	26651 轉173
20	王榮	女		1946 -49 肄業	文學院 政經系		臺北市和平東 路1段麗水街 33巷3號	

21	王慕韞	女	43	1935	理學院 數理系	臺北市仁愛路 3段5巷5弄 15號	
22	王純益	男	31	1950	理學院 化工系	臺灣糖業公司總 工程師室工務員	彰化縣溪州糖 業公司總工程 師室 28311 —253
23	王慶華	男	38	1943	理學院 汽車工程 專修科	臺北臺灣省公路 局臺北區運輸處 保養場	臺北市懷寧街 1號四樓 29215 轉13
24	王澄科	男	40	1943	理學院 化工系	公賣局第五酒廠 廠長	臺中市復興路 公賣局第五酒 廠 590
25	王興柄	男	35	1948	農學院 農經系	花蓮山林管理所 技士	花蓮青華街8 號
26	王興乾	男	34	1947	農學院 農經系	太平山林場	羅東太平山林 場
27	王復麟	男	36	1947	理學院 電機工程 系	臺灣電力公司電 機工程試驗所	臺北市和平東 路1段電力公 司 26811 —9

— 4 —

28	王潞	男	49	1931	文學院 教育系	行政院設計委員 臺大主任秘書	臺北市新生南 路3段10巷5號
29	王璞	男	37	1948	理學院 物理系	國立中央圖書館 編輯	植物園中央圖 書館
30	王興榮	女	32	肄業	理學院 數學系	省立成功大學助 教	
31	王紹清	男	46	教授	文學院 哲學系	中央電影公司編 審委員	臺北市開封街 2段中央電影 公司
32	王錚	男	34	1949	農學院 農業工程 組	臺灣省公路局工 程司	臺北市西園路 2段11巷28號
33	王國斌	男	48	1935	農學院	林產管理局技正	臺北信義路2 段394巷540號
34	王鑄	男	31	1948	農學院 農業工程 組	糧食局肥料運銷 處技士	臺北市新生北 路2段68巷24 弄15號
35	王遺	男		1946	農學院 農經系	臺中省立農學院 農業經濟系	

— 5 —

36	王念祖	男	1930		行政院主計室		
37	方光玉	女	47	1935	文學院 外文系	臺大外文系副教 授	臺北市和平東 路2段76巷19 弄2號 28012
38	方定夷	男	47	1938	農學院 農藝系		臺北市南京西 路18巷22號
39	方炳成	男	36	1945	理學院 電機系	省公路局臺北區 運輸處主任	臺北臺灣省公 路局臺北區運 輸處
40	毛 離	男	61	1910	農 科	經濟部顧問	臺北縣中和鄉 溪溪路7巷4號
41	卡伯理	男	36	1945	農學院 森林系	花蓮山林管理所 林產課長	花蓮中華街8 號
五 劃							
42	甘蓉卿	女	48	1932	文學院 經濟系	工礦公司專員	臺北市大理街 160巷1號

43	甘碧雲	女	1924		文學院 歷史系	留美 助教	金山街9巷15 弄7號 28711 -16
44	石全美	女	38	1940	理學院		臺北市南京東 路119巷3弄2 號
45	石庭輝	男	43	1942	農學院 農經系	臺糖公司新營總 廠副技師	新營總廠
46	田德生	男	45	1937 A	農學院 農經系	雅興公司臺北紡 織機器廠事務主 任	桃園縣中壢鎮 炭子脚雅興工 廠
47	田 棋	男	28	1952	理學院 化工系		
48	丘昇元	男	47	1963	理學院 化工系	臺糖公司工務營 導處長	臺南縣麻豆鎮 臺糖公司總爺 廠
49	皮宗敢	男	1935		理學院	國防部總聯絡官	臺北市臨沂街 10巷5號
50	尹錫祺	男	38	1945 A	文學院 經濟系	臺中市政府財政 科長	臺中市財政科

51	尹永燦	男	44	1939	農學院 農經系	毛巾工業同業公會	臺北市中山北路2段46巷30號	
<b>六 劃</b>								
52	江濤	男	35	1946 A	農學院 森林系	臺大實驗林	竹山臺灣大學 實驗林管理處	
53	江曉春	男	38	1947 B	農學院 園藝系	臺糖屏東蔗作改良場研究組長	南投縣埔里鎮 臺糖公司埔里 加工廠	
54	江定一	男	43	1939 A	理學院 化工系	臺灣水泥公司高雄廠廠長	高雄鼓山2路 水泥公司高雄 廠	3241 -44
55	任長佑	女	43	1940	理學院 數學系	臺北市成功中學 教員		
56	光珣	女	42	1936	文學院 經濟系		臺北市潮州街 40巷12號	29091
57	仲澤初	男	30	1947 肄業	理學院 電機系			

58	朱之鈺	男	37	1947 -49 肄業	農學院 園藝系	農復會豐年社農 業生產編輯室	臺北市中山北 路2段43號 豐年社	43924
59	朱啓明	男	37	1945 A	理學院 電機系	臺灣電力公司火 力工程處南部分 處助理工程師	高雄市西甲西 巷51號之14	
60	朱蕙芳	女	43	1939	文學院 政經系		臺北市紹安街 6巷1號	
61	朱寶錚	男	45	1937	農學院 農經系	交通部交通幹部 講習會專員	北投交通講習 會	452
62	朱懋俊	男	51	1930	文學院 社會系	臺灣工礦公司管 理師	臺北市龍泉街 86巷35號	
63	朱家龍	男	38	1944	理學院 化工系	空軍航空工業局 研究室化工組研 究員	臺中市興臺街 11號	270轉 化工組
64	朱棣華	男	38	1946 肄業	理學院 化學系	水泥公司蘇澳廠 助理工程師	蘇澳水泥廠	

65	朱懋楨	男	31	肄業	理學院 化學系		臺北市永康街 13巷8號	
66	朱蕙珍	女	1947		農學院 園藝專修科	臺灣省農會推廣 組	臺中市臺灣省 農會	
67	朱國勳	男	43	1940 A	文學院	陸軍裝甲兵旅	臺北市中正東 路3段100巷 7弄5號	
68	伍肯堂	男	37	1948 A	農學院 園藝系	森美木器廠	臺北市中山北 路3段57號	43565
七劃								
69	吳感生	男	45	1936	文學院 經濟系	中央印製廠總管 理處	臺北市金華街 158號	26530 29637
70	吳潤卿	男	38	1943	理學院 電機工程 系	臺灣電力公司總 管理處副工程師	臺北市和平東 路1段39號	26811
71	吳鴻達	男	47	1936 B	文學院 經濟系	民航空運公司	臺南市南門路 2巷8號之3	

72	吳天威	男	38	1944	文學院 歷史系	留美	臺北市羅斯福 路3段浦城街 26巷10號	
73	吳桂年	男	65	1922	文 科	臺灣汽車股份有 限公司管理部主 任	臺北市中正東 路3段101號	43861
74	吳世芬	男	39	1947	理學院 物理系 助教	紅十字會總會	臺北羅斯福路 3段200巷10 弄7號之3	28232
75	吳敦德	女	35	1947	文學院 社會系	農復會土地組	忠孝路2段10 巷8號	28711 —16
76	吳長炎	男	46	1937	文學院 政經系	農復會秘書	臺北市南海路 25號	28711 —202
77	吳賡娛	男	38	1948	文學院 歷史系	中山北路民航 公司人事處	臺北市中山北 路2段46號 CAT	
78	吳鼎新	男	47	1932	文學院 政經系	公賣局專員	臺北市南昌街 2段4巷2號	
79	吳德輝	男	41	1940	文學院 外文系	東海大學教授	臺中市西屯 東海大學	1802

80	吳世瑞	男			外交部	臺北市博愛路 外交部	
81	李伯年	男	49	1935	農學院 農業專 修科 臺灣省農業試驗 所技正	臺北市羅斯福 路4段9巷1 號	22273
82	李維達	男				臺北市華西街 12號	
83	李智福	男	47	1928	文學院		
84	李慶磨	男	63	1920	文理學 院 立法委員	臺中市向上路 27號	29765
85	李愨寶	女	40	1941	文學院 經濟系	臺北連雲街29 巷1號	
86	李景雄	男	37	1948 A	理學院 電機系 中華民國紅十字 會總會力光修理 廠工程師	臺北市廈門街 113巷10號之 5	
87	李煥白	男	38	1941 -42 肄業	空軍專機組飛行 員	臺北市連雲街 22號	

88	李定北	男	36	1943 -45 肄業	空軍專機組飛行 員		
89	李開於	女	36	1948	農經系		臺北市光復路 33巷5街17號
90	李定宇	男	34	1949	文學院 政經系	中央銀行業務局	臺北市連雲街 76巷13號
91	李順卿	男	66	1919	農學院 林科 教授	臺灣大學理學院	臺北市臨沂街 61巷7號
92	李遜桃	男	34	1947	農學院 農科 技士	新竹山林管理所	苗栗縣三義鄉 廣盛村224號
93	李代芳	男	65	1919	農林科 長	青島市參議會	臺中市南區復 興路228號之4
94	李言昊	男	45	1939	農學院 農業專 修科	臺灣土地銀行	臺東鎮更生路 210號
95	李景坤	男	38	1946	理學院 化工系	臺灣水泥公司蘇 澳廠化驗室主任	宜蘭蘇澳水泥 廠

96	李佛續	男	48	1937	理學院 電機系	臺灣電力公司	臺北和平東路 臺灣電力公司
97	李國琛	男	41	1941	理學院 電機系	兵工著編訓組副 組長 (臺北漢口 街)	臺北市廈門街 147巷1號之 C
98	李國雄	男	41	1939	理學院 化工系	留美	
99	李豐	女	29	1952	理學院 電機系	肄業	
100	李家琛	男	45	肄業	農學院 森林系	竹東林場場長	新竹竹東林場
101	余光中	男		肄業	文學院 外文系	國防部	臺北市廈門街 113巷8號
102	余建祥	男	44	1937	理學院 化工系	臺糖公司糖業試 驗所技師	臺南市生產路 1號
103	余彰	男	42	1946	理學院 化工系	臺糖公司虎尾糖 廠工程師	雲林縣虎尾

104	余鐘瑗	男	45	1936	文學院 經濟系	兵工學校辦公室 主任	臺北新生南路 3段兵工學校
105	呂四民	男	35	1947	理學院 化工系	中國人造纖維公 司	苗栗頭份
106	呂泰伯	男	43	1939	理學院 化工系	臺灣水泥公司	臺北市西寧南 路62號
107	沈永典	男		1949 A	農學院 園藝系	安全分署教育組	臺北市寶慶路 9號
108	沈彬康	男	40	1938	理學院 研究所化 學部	臺肥公司第二廠 廠長	基隆東明路55 號
109	沈贊夏	男	34	1949	文學院 社會系	臺南關總務課	高雄市臺南關 總務課
110	沈家銘	男	43	1940	農學院 森林系	林產管理局技正	宜蘭市光復路 橫貫公路森林 資源開發處
111	沈宗瀚	男	64	教授	農學院	中國農村復興聯 合委員會委員	臺北市南海路 25號

784

420

28611  
—16  
轉202

112	沈辰遠	男	67	1914 1919	神學院 師範科	基督教中國主日 學協會編譯及長 老會濟南路禮拜 堂牧師	臺北市中山北 路2段105號	
113	沈慈輝	男	61		理學院 化學系	永固造漆公司經 理	臺北市興寧街 70號	23211
114	杜詩	男			文學院		臺北市中山北 路1段121巷 66號	
115	杜震(錫)	男	60	1918	理科	交通部桃園電信 局局長	桃園鎮民族路 光復巷3號	
116	杜壽俊	男	46	1937	文學院 外文系	股臺造船公司總 辦公室主任兼人 事室主任	基隆和平島股 格司臺灣造船 公司	
117	阮履泰	男	46	1934	農學院 森林系	林產管理局技正	臺北市仁愛路 3段5巷1街3號	
118	何林肯	男	34	1948	理學院 化工系	中華教育電影製 片廠技師	板橋公園大觀 路6號	

119	何衛明	男	41	1938	農學院 農經系	行政院經濟安定 委員會第四組	臺北市和平西 路2段70巷6 弄13號	
120	何祖授	男			肄業 理學院	省立工學院肄業		
121	宋淮鑫	男	33	1950	理學院 電機系	高雄民航公司高 級機械員	高雄民航公司	
122	辛為楨	男	43	1937	農學院 農專科	經濟部專門委員	木柵經濟部農 林司	23703 —06轉 農林司
123	汪時春	男	32	1948 B	農學院 農專科		臺中和平鄉梨 山福壽山築民 農場	
124	汪積成	男	41	1938 A	理學院 電機系	空軍	臺北市建國北 路15巷56號	42551- 3分機 205
125	汪積賢	女	41	1940	文學院 經濟系		臺北市同安街 28巷7街7號	
126	汪元	男	47		文學院 肄業	臺灣銀行董事會 主任秘書	臺灣銀行董事 會	28528



127	汪大鑄	男			國防大學教授	北投文化街1號	
八 劃							
128	林振威	男	44	1940 1943	經濟系 社會福利研究部 安全分署教育組 專門委員	臺北市連雲街9號	28611
129	林約翰	男	37	1946	理學院 化工系 工礦公司鍊鋼廠 副工程師兼化驗 室主任	臺北市枯嶺街9巷13號	42744
130	林組祥	男	46	1937 B	理學院 化工系 臺灣總爺糖廠工 程師	臺南麻豆總爺 糖廠	
131	林明德	男	43	1944	農學院 農教系 臺灣省農林廳技 正	宜蘭羅東中山 西路山林新村	
132	林克治	男	35	1947	農學院 植病系		

133	林開誠	男	36	1947	農學院 園藝系		
134	林震華	男	57	1927	文學院 社會系	臺北市和平東 路2段211巷 25弄12號	
135	林棟	男	47	1935	文學院 政治系	立法院立法委員	臺北市和平東 路1段泰順街 44巷9號 25554
136	周之佐	男	51	1929	理學院 數學系	內政部參事	內政部參事室 22540
137	周之仁	男	48	1935	理學院 化工系	臺灣紙業公司新 營紙廠副廠長	新營太子宮 165號 121
138	周伯總	男	34	1947	農學院 農專科	花蓮山林管理所 技佐	花蓮青華街8 號 386
139	周延奕	男	47	1936	理學院 化工系	臺紙新營紙廠工 程師	臺南新營太子 宮165號
140	周長春	男	38	1947 B	文學院 社會系	省立臺南工業職 業學校教員	118

141	周熙同	男	35	1943	理學院 汽車專 修科	北投公路總局交 通技術員工訓練 班	北投福德路24 號	
142	周一夔	男	53	1923 1925	文學院 理學院	法商學院院長	臺北市信義路 2段78巷12號	43022 28057
143	周耕民(水安)	男	51	1926	農學院 農專科	高雄縣政府行政 股長	高雄市六合路 96號	
144	金陽鎬	男	47	1935	農學院 農藝系	臺灣省農林廳廳 長	南投中興新村 農林廳	
145	金天鐸	男	55	1925	農學院 農專科	臺中市立家事職 業學校教員	臺中市東區和 平街家事職校	
146	金初裕	男	36	1946	文學院 社會系	臺灣省政府社會 處社會保險股股 長	省政府社會處 第四科	28441
147	邱祖楹	男	32	1948	農學院 園專科	大同農場	花蓮壽豐大同 合作農場轉	
148	邱祖武	男	41	1944	農學院 園專科	國立藝術專科學 校教員	臺北板橋國立 藝術專科學校	

149	孟傳樓	男	45	1940	農學院 森林系	林田山林場場長	花蓮萬里橋		
150	季履科	男	47	1934	理學院 化學系	肥料公司第二廠 廠長	基隆東明路臺 肥二廠		
151	武世憲	男	47	1930	文學院 經濟系	省公路監理處主 任課員	臺北市公路監 理處		
152	邵學銀	男	42	1941 A	文學院 經濟系	美援運用委員會 物資處副處長	臺北市連雲街 29巷1號	28611 總機 516 29231	
153	杭立武	男	55	1924	文學院 政治系	駐泰國大使			
<b>九 劃</b>									
154	胡昌泰	男	37	1944 B	理學院 電機系	僑豐企業有限公 司	臺北重慶南路 1段99號蕭聲 收轉	23834	
155	胡有仲	男	47	1936 B	理學院 化工系	內政部麻醉藥品 經理處技師	臺北市青島東 路12號		

156	胡克虔	男	34	1950	肄業	理學院 電機系	臺糖公司助理工 程師		
157	胡昌熾	男	57		教授	農學院	臺大園藝系教授	臺北市羅斯福 路臺大園藝系	
158	胡佛	男			肄業	農學院		臺大法學院或 嘉義山子26號	
159	洪立	男	36		肄業	農學院 園藝系	臺灣大學園藝系 助教	臺北市臺灣大 學	
160	洪潤庠	男	56	1923		文科	省糧食局督導	臺北市羅斯福 路3段269巷 38號	
161	洪雄飛	男	44	1939		理學院 電機系	留美	臺北市和平東 路1段電力公 司	26811 -19分 機245
162	柳竹青	男	40	1947		農學院 園專科	阿里山林場分場 主任	嘉義阿里山林 場阿里山分場	3061 -3063
163	柳應圖	男	45				臺灣銀行公庫部		

164	俞寬鏞	男	38	1945		理學院 電機系	中央信託局購料 處副經理	臺北市龍泉街 86巷1號	28161 住宅 28403 辦公
165	俞作楫	男	45	1941		農學院 農業經 濟部	林產管理局技正	臺北市杭州南 路1段林產管 理局	23075
166	柯知明	男	44	1942		文學院 經濟系	大雪山開發公司	臺中東勢	
167	施奎齡	男	55	1922		農學院 農作物 系	行政院設計委員 中央信託局理事	新生南路1段 103巷45號	26291
168	姜寶珍	男	31	1945		電化教 育專修 科	家教	臺北市羅斯福 路3段200巷 10街7號	
169	亦仲仁	男	50	1948	肄業	文學院			

170	侯懷道	男	44	1938 A	理學院 化工系				
171	段子駿	男	47	1923 -25	文科	中央信託局信託 處副經理	臺北中央信託 局信託處	28911 9-	
<b>十 劃</b>									
172	孫 琨	男	44	1935 -38 肄業	理學院 電機系	審計部第三廳科 長	臺北市信義路 4段八德路284 巷36號	26463	
173	孫寶祥	男	45	1937	文學院 經濟系	中國石礦股份公 司	臺北市信義路 3段57號		
174	孫龍光	男	38	1945	電化教 育專修 科	空軍建築工程處 翻譯官	臺北市羅斯福 路3段200巷 10弄7號		
175	孫維新	男	53	1928	文學院 教育系	省立臺南工業職 業學校教員兼導 師	臺南省立臺 南工業職業學 校		

176	孫秉政	男	38	1944	農學院 農業教 育系	林產管理局太平 山林場副技師	羅東太平山林 場		
177	孫仲瑜	男	44	1939	文學院 經濟系 研究	農復會秘書處	臺北市南海路 25號	28711 -16	
178	孫文德	男	44		理學院 化學系	水泥公司竹東廠	新竹竹東鎮水 泥公司竹東廠		
179	高福翹	男	38	1947	文學院 政濟系				
180	高永祥	男	44	1936	理學院 化工系	赴古巴			
181	高傳芬	女	44	1936	理學院 動物系	兵工研究院	臺北市信箱 0266號	27643	
182	徐敏之	男	37	1945 A	理學院 化學系	經濟部聯合工業 研究所	新竹市博愛街 16號		

183	徐伯申	男	54	農專科 主任	臺糖公司顧問	臺東鎮臺糖公 司鳳梨工廠
184	徐蕙英	女	43	1938	理學院 化學系	臺中東海大學
185	徐學訓	男	43	1941	農學院 森林系	林產管理局副局 長 臺北市杭州南 路林產管理局
186	徐銘貞	女		1933	文學院 歷史系	臺灣省菸酒公賣 局 臺北南昌街公 賣局
187	徐家驥	男	56	1925	文學院 歷史系	革命實踐研究院 講座 臺北市廈門街 34巷8號
188	夏霖生	男	38	1947	文學院 社會系	臺灣省政府社會 處救濟股長 南投省政府社 會處 28441
189	夏育章	男	48	1936 B	農學院 園藝系	臺灣製鹽廠出納 課長 臺南市中正路271-217 臺灣製鹽總廠 轉205
190	夏光新	男	75	1910	神學院 教育系	臺北市和平西 路1段11號之1

— 26 —

191	夏叔純	女			出國	
192	夏鵬	男	36	1944	理學院 化工系	臺灣紙業公司大 肚紙廠 臺中大肚大肚 紙廠
193	夏受虞	男	52	1932	農學院 森林系	基隆檢驗局長 基隆市檢驗局
194	夏國盛	男	49	1935	文學院 經濟系	美軍遠東司令部 心理作戰組中文 廣播科科長 日本東京八重 洲ホテル 803 號室
195	袁觀賢	男		1930	文學院 政治系	行政院 臺北市中和路 159號 27122
196	袁月江	男	36	1948 B	農學院 農教系	省立農學院講師 臺中市國光路 1號農教大樓
197	袁國定	男	29	1948	農學院 園藝專 修科	留美
198	袁行知	男	36	1949	農學院 森林系	農復會 臺北市雲和街 53號

— 27 —

199	袁 藝 蘭 女	42	1940 A	農學院 植物系	師大附中教員	臺北市信義路 3段147巷5 街9號	
200	梁 德 慧 男	43	1948	神學院 神道科	臺南神學院講師	臺南東門路臺 南神學院	
201	梁 尙 勇 男	29	1947 —49	文學院 哲學系	肄業		
202	梁 其 奎 男	56	1926	理學院 化工系	內政部麻醉藥品 經理處處長	臺北建國南路 169巷16弄5號	25304
203	梁 德 蔭 男	41	1940	理學院 電機系	工礦公司臺北區 營造處花蓮工程 處主任		
204	梁 砥 中 男	63	1908 —10		臺灣工業公司總 經理	臺北市許昌街 4號	24002
205	范 學 俊 男	54	1929	文學院 教育系	省立嘉義中學英 文教員	嘉義市建成街 8巷3號	
206	范 文 汲 男	43	1942	理學院 化學系	經濟部聯合工業 研究所	新竹博愛街聯 合工業研究所	

207	范 則 堯 男	45	1936	農學院 農藝系 修科	農林廳花蓮區農 林改良場場長	花蓮吉安新村 84號	28之1
208	姚 李 芳 女	45	1935	文學院 中文系	臺南女中高中部 文史教員	臺南市臺南女 中	
209	姚 慶 武 男	38	1947	農學院 園藝系	太平山林場	羅東鎮太平山 林場	
210	馬 逢 周 男	39	1939 秋 借讀	農學院 農藝系	農復會技正	臺北南海路25 號	28711 —16
211	馬 保 之 男	51	1929	農學院 農藝系	國立臺灣大學農 學院院長	臺北市國立臺 灣大學	24675 23711
212	馬 必 棟 女	33	1948	農學院 植物系	出國		
213	馬 紹 邦 男	44	1941	文學院 經濟系	臺灣銀行營業部	臺北市龍泉街 78巷3號	25511 轉290 27338 住宅
214	凌 湛 華 男	41	1944	文學院 政經系	富瑞公司顧問		

215	宮新民	男	34	1949	理學院 電機系	電力公司助理工 程師	臺北市福州街 15號	26811 -18 轉246
216	柴大方	男	31	1951	理學院 化工系	臺肥公司第五廠 甲種實習員	新竹臺肥五廠	新竹 264
217	唐少銘	男	35	1938 A	理學院 化學系	國防部軍官外語 班教官兼青年戰 士報軍事版主編	臺北南機場雙 園新村76號	
218	唐餘琪	男	43	1944	理學院 汽車工 程科	臺中高工職校教 員	臺中省立高級 工業職業學校	1467
219	唐昌晉	男	43	肄業	文學院 外文系	國民黨中央委員 會第四組專門委 員	臺北市中山南 路11號中央黨 部第四組	27166
220	奚學文	男	35	1946	理學院 汽車工 程科	商		
221	殷作楨	男	50	1931	文學院 英文系	政工幹部學校教 授	北投文化街 188號	

222	殷維垣	男	46	1935 B	文學院 經濟系	政工幹部校教授	北投文化街 188號		
223	耿鏞	男	44	1939	理學院 物理系	臺灣水泥公司竹 東廠工務課長	新竹縣竹東鎮 水泥廠		
224	郝敏澂	男	35	1942 肄業	農學院 農業專 修科	臺灣農林公司營 業所			
225	晏志超	男	57	1926	文學院 政經系	省府人事室簡派 專員			
226	秦文耀	男	47	1934 B	文學院 政經系		臺北市建國北 路118巷12號		
227	倪應銘	男	30	肄業	農學院 農專	銓審會股長			
十一劃									
228	張士俊	男		1946	理學院 化工系		臺北縣南港 臺肥六廠		

229	張本男	47	1936	農學院 農專	臺灣銀行淡水辦事處	淡水臺灣辦事處	
230	張天佐男	41	1943	理學院 化工系	高雄硫酸東廠工程師	高雄第2626號信箱	
231	張兆符男	48	1932		法商學院教授	臺北市舒蘭街209號	42035
232	張訓舜男	42	1931 A	農學院 園藝系	農復會技正	臺北市南海路25號 臺北市光復路421巷21號	28711
233	張承德男	45	1936	文學院 經濟系		臺北市中正西路勵志社	
234	張恒澤男	39	1945 B	文學院 政經系	臺灣航業公司會計處	臺北市懷寧街臺航公司會計處或基隆信四路27號二樓	
235	張通武男		1919	林科		臺北市杭州南路銅山街5號	

236	張憲秋男	44	1937	農學院 農藝系	農村復興委員會 植物生產組組長	臺北市南海路25號	28711- 28716 轉101
237	張瑞寶男	53	1929	文學院 政治系	臺灣製鹽廠烏樹林鹽場副場長	臺南中正路11號臺灣製鹽總廠	
238	張銘藩男	45	1936	理學院 電機系	臺灣電力公司工程師兼經理處副廠長	臺北和平東路電力公司	26811- 19分機 251
239	張愷男	53	1930	農學院	嘉義高農校長	嘉義市民生路1號	
240	張隆延男					臺北市中山南路 國民黨中央委員會	
241	張衍裳男	47	1934	理學院 化學系	臺肥第五廠廠長	新竹臺肥第五廠	745
242	張午卓男	36	1947	農學院 農經系	復興航業公司	臺北	24146



243	張永常	男	33	1948	理學院 化工系			
244	張鎮國	男	42	1945 -47	理學院 化工系 及化學 研究部	第二十六兵工廠 工程師	高雄第2626號 信箱	4291
245	張潤生	男	46	1936	理學院 化工系	公賣局酒廠廠長	南投埔里公賣 局酒廠	
246	張祖綏	男	57	1918	文科	國防醫學院教授	臺北廣州街8 巷1號中心診 所	
247	張謹生	男	36	1948	理學院 電機系			
248	張毓麟	男	57	1924	農學院 農專	臺灣省農林廳太 平山林場場長	宜蘭羅東太平 山林場	
249	張遠南	男	55	1928	文學院 政經系	桃園縣中壢中原 理工學院		

250	張正炫	男					石油公司煉油廠	高雄市左營
251	陳亞芳	女	42	1942 -43 肄業	農學院 園藝系			臺北建國北路 31號
252	陳明世	男	45	1927	農學院		臺南縣立北門農 校教員	臺南縣立北門 農業職業學校
253	陳達士	男	33	1948	農學院 農專		臺灣省農業試驗 所技士	臺北市羅斯福 路4段農業試 驗所
254	陳家驥	男	33	1948	農學院 園專		林產管理局	杭州南路林管 局
255	陳宏迪	男	35	1948	農學院 農專		省立花蓮農職校 農藝科教員	花蓮市建國街 32號
256	陳永述	男	43	1937	農學院 農經系			
257	陳竹君	女			教授 文學院 外文系		教會工作	士林鎮嶺頭 臺灣神學院

258	陳養真	男		農學院 農專	省立臺中農學院 實驗林場			
259	陳汝闕	男	55	1917	林科	基隆港務局主任 秘書兼基隆港裝卸 監督委員會主任委員	基隆港務局	903
260	陳次平	男	61	1917	文學院	永固造漆股份有限公司經理	臺北許昌街6號	23955
261	陳白雲	男	33	1947	農學院 農專	臺北山林管理所 陽明山工作站站長	陽明山建國街7號	43
262	陳澤珩	女	44	教授	文學院 經濟系	基隆港務局主計室課長	基隆港務局	948
263	陳羣	男	31	肄業	文學院 經濟系	臺大法學院經濟系	臺北市長春路121號	
264	陳常華	男	35	1942 A	理學院 汽車工程科	空軍降落傘製造廠工程師	高雄市北端街62號	

265	陳大端	男		1948 A	文學院 歷史系	出國		
266	陳鴻誥	男	29	肄業	理學院 數學系	臺大工學院機械系肄業	臺北臺灣大學	
267	陳宗熙	男	56		文科 政治系	總統府秘書兼機要室主任	總統府	23998
268	陳惠夫	男	45	1940 B	文學院 政經系	交通銀行總管理處秘書室主任	臺北新生南路2段103巷37號	
269	陳祖光	男	47	1939	農學院 園藝系	松山化工廠	臺北新生南路1段157巷48號	
270	陳宗經	男	55	教授	農學院		北投公館路館9巷4號	29072
271	陳能馨	男	43	1940	農學院 森林系	林產管理局	臺北市杭州南路林產管理局	
272	陳世蓓	女	39	1945	農學院 園藝系		桃園大園臺字信箱0027號彭傳榮轉	

273	陳大端	男	37	1948 A	文學院 歷史系	臺灣大學歷史研 究所史學部	臺北臺灣大學	
274	陳卓勳	男	42	1939	農學院 農科	臺灣省農林廳簡 任技正	臺北市臺灣大 學農業試驗場	
275	陳諤	男	42	1949	農學院 農經系			
276	陳雄	男	54	教授		臺灣糖業試驗所 製糖化學系主任	臺南臺灣糖業 試驗所	
277	陳景樺	男	40	1943	理學院 電機系	中央印製廠臺北 廠技士	臺北市華西街 19號	42683
278	陳培漢	男	36	1948	農學院 園藝系	桃園農職學校教 員	桃園鎮成功路 農業職業學校	219
279	陳寶鎔	男	51	1933	農學院 農專	臺灣機械公司副 管理師	高雄公園路25 號	
280	陳澤	男	39	1947 B	理學院 電機系	臺灣電力公司臺 北區管理處	臺北市牯嶺街 電力公司	25851

281	陳學奇	男	46	1936 B	理學院 化工系	臺糖公司三崁店 糖廠製糖工場主 任	臺南永康三崁 店糖廠	
282	陳效琛	男	42	1942 肄業	理學院 化工系	臺灣製鹽場總廠 安平工廠工程師	臺南安平區臺 鹽安平工廠	273
283	陳達元	男		1934	農學院	監察委員	監察院	
284	莊伯禧	男	45	1938	農專	基隆檢驗分局技 正	基隆市港西街 12號海港大樓 別館	726
285	莊瀛	男	39	1943	理學院 化工系	中本公司技師	板橋中本毛紡 織公司一廠	
286	莊裕	男				機械公司秘書	高雄公園2路 25號	
287	陸之琳	男	40	1945 A	農學院 園藝系	農復會技正	臺北南海路25 號	28711- 28716
288	陸漢光	男	38	1948 A	農學院 農藝系	臺中檢驗局技正	臺中市河墘街 24號	1388

289	郭秉嚴	男	37	農學院	中國廣播公司	臺北市新公園 中廣公司第二 部份 臺北市臨沂街 63巷15號	
290	郭子勳						
291	郭忠厚	男	34	1949 A	理學院 電工系	電力公司北部發 電所電氣組助理 工程師 基隆市八斗子 北部發電所	
292	郭敏學	男	50	1943	農學院 農教系	農復會技正 臺北市泉州街 41巷4號之1	
293	郭俊猷	男	43	1936	理學院 化工系	復興貿易公司經 理 臺北中山北路 1段21號	42021
294	郭兆龍	男	51	1935	農學院 農經系	臺糖公司屏東總 廠督導處推廣課 長 屏東臺糖屏東 總廠	
295	郭兆集	男	38	1945	理學院 化工系	臺糖車路埤糖廠 助理工程師 臺南車路埤糖 廠	1187
296	郭明復	男	46	1934		國民輔導會 臺北市館前街	

297	郭功豐	男	48	1936	文學院 經濟系	臺灣鋁廠總務處 長 高雄臺灣鋁廠	4251
298	曹守敬	男	43	1939 B	理學院 化工系	臺灣水泥公司工 務部副理 臺北市西寧南 路水泥公司	22681 -84
299	曹亮	男	46	1931	農學院 農專	臺灣省保安司令 部職業訓練第二 總隊 臺東郵政局十 四號信箱	
300	曹楚娟	女	43	1942	文學院 政經系	臺灣鋁廠 臺北市溫州街 11巷6號	
301	曹祥裕	男	33	1945 肄業	農學院 農經系	農復會企業處 安東街41巷41 號	
302	梁秀淞	女	31	1948 肄業	農學院 農業經 濟系	臺灣銀行國外部 臺北市中崙延 吉街45號	29873
303	許志致	女	42	1943	社會福 利行政 研究部 研究員	臺北市和平西 路1段78巷2 弄12號	

304	許本勤	男	34	1948	農學院 園藝專	太平山林場	宜蘭羅東太平 山林場	
305	許家驥	男	35	1945	文學院 社會系	省公路局	臺北市臺灣省 公路局臺北區 運輸處	
306	許慶雲	男	35	1945	理學院 化工系	臺灣紙業公司技 術室	臺北館前街臺 紙公司	
307	章臺華	男	41	1946	理學院 化工系	國立編譯館編審	臺北市浦城街 22巷2號編譯館	27228
308	章德齡	男	46	1932	理學院 動物系	國防醫學院教授	臺北溫州街96 巷3號	
309	黃端如	男	51	1932	農學院 森林系	臺糖公司斗六糖 廠廠長	斗六臺糖公司 斗六總廠	
310	黃美維	女	43	1941	理學院 化學研 究所	P. O. Box 2305 Florida State University Tallassee, Florida, U.S.A.	臺南市工學路 省立成功大學 (留美)	
311	黃永樞	男	47	1934	農學院 農專	臺中檢驗局局長	臺中市西區一 德新村12號	

312	黃彰位	男	45	1949	文學院 政治系	出國		27828
313	陽荻書	男	37	1947	農學院 農藝系	臺灣省菸葉試驗 所	臺中草湖41號	
314	康瀚	男	60	1923	農學院 林科	農復會技正	臺北市廈門街 131號新5號	28711
315	過智華	男	41	1938 1941	農學院 理學院		臺北同安街 101巷1號	
316	陶端格	男	47	1934	農學院 農藝系	臺糖公司企劃處 經理	臺北新生南路 1段161巷6號	
317	陶玉田	男	54	1929	農學院 森林系	林產管理局局長	臺北市金山街 37巷12號	23075
318	戚報湘	男	45	1937	文學院 國文專 修科	臺北市政府稅務 處	淡水稅捐稽征 處	
319	開昌國	男	31	1948	文學院 經濟系	臺灣銀行行員	臺北市重慶南 路臺灣銀行國 外部	25511 轉82號 分機

320	陸國彥	男	31	1948	農學院 農專	省立嘉義農職校 實習主任	嘉義市嘉義農 校
322	章元義	男			農學院 兼任教	農復會技正	臺北南海路25 號
十二劃							
323	曾敬餘	男	35	1948 A	理學院 電機系	電力公司業務處 助理工程師	和平東路1段 39號臺電公司
324	曾寶琇	女	33	1948	農學院 園藝系	屏東農職校教員	屏東市仁和里 臺糖8巷4橫 巷1號
325	曾寶敏	女	34	1948	農學院 園藝系	出國	
326	彭士良	女	31	1950	理學院 化學系	出國	
327	彭樹杞	女	44	1937	文學院 國文系		臺北泰順街27 巷9號

328	彭仲燕	男	34	1948	農學院 園專科	留美	
329	彭令豐	男	34	1948	農學院 森林系	行政院退除役官 兵就業輔導會	宜蘭橫貫公路 森林資源開發 處
330	湯錫佑	男	45	1935 A	理學院 化工系	臺灣紙業公司業 務處	臺北館前街臺 灣紙業公司 26851
331	馮和桂	女	35	1944	文學院 經濟系	美軍顧問團秘書	臺北建國南路 168巷4號 28058 22625
332	馮紀洪	男		1950	森林系	聯勤司令部 聯絡官室	
333	馮松林	男	50	1932	農學院 農藝系	臺糖公司臺東糖 廠農場課長	臺東縣臺東鎮 臺糖公司臺東 糖廠
334	馮慰農	男	54	1926	農學院 農專	臺灣省農林廳技 正	南投中興新村

335	馮錫康	男	60	1919	文 科	錦城茶行國外部 經理	臺北市南京西 路165號	43670
336	溫步頤	男	52	1929	理學院 化工系	東海大學教授	臺中市東海大 學	
337	游錫梅	女	29	1952	文學院 外文系			
338	鈕先鐘	男	46	1935 A		軍事譯社總編 輯	臺北信箱228 號	28930
339	項 英	女	40	1941	文學院 政經系		臺北市浦城街 31號	29402
340	華 實	男	49	1933	農學院	省立農專	屏東市省立農 專	
341	程 溥	男	33	1947	理學院 化工系	內政部麻醉藥品 經理處副技術師	臺北市青島街 12號	

342	勞遠培	男	56	1924	文學院	中央信託局產險 處副理	臺北市漢口街 1段126號中 央信託局	28911 -19
343	勞遠琦	男	48	1937	理學院 化工系	煙酒公賣局第一 酒廠製造課長	臺北市中正東 路煙酒公賣局 第一酒廠	22589
344	傅冷民	男	41	1942	文學院 經濟系	臺灣銀行國外部	臺灣銀行	25511
345	富迺康	女	38	1945 B	農學院 園藝系		臺北牯嶺街10 巷1號	29473
346	傅寶誠	男	60	1925	文學院 政經系		臺北市建國北 路9巷11號	
347	閔君雄	男	43	1937 A	理學院 化工系	二十六兵工廠	高雄市2626信 箱	

十三劃

348	楊邦傑	男	44	1944	A	農學院 歷史系	海軍總司令部出版 社同中校記者	臺北市中山北 路3段同德新 村109號	
349	楊宏煜	男	39	1947		文學院 政治系	師範學院英語系 講師兼課外活動 組主任	臺北市温州街 12巷18號	23143
350	楊志偉	男	39	1944	B	農學院 森林系	林產管理局技士 農復會技士(暫 借調)	臺北市永康街 41巷40號	
351	楊濂	男	38	1945	A	農學院 農經系	兵工研究院	臺北市濟南路 1段2號	
352	楊文達	男	53	1931		理學院 動物系	國防醫學院兼教 授軍醫署醫勤組 長省衛生處副處 長	臺北市國防醫 學院東宿舍21 號	22189 22547
353	楊峯三	男	34	1948		農學院 農專	省立臺南農職校 教員	臺南農職校	191

354	鄒寶時	男	37	1947	B	理學院 電機系	電力公司霧峯變 電所	臺中縣霧峯鄉 霧峯變電所	
355	鄒昌	男	45	1932		文學院 經濟系	臺灣公司協理	臺北市大理街 160巷1號	29360
356	葉延榮	男	32			文學院 經濟系	聯勤總部運輸署 顧問室	臺北市南昌街 116號	22335 22038
357	葉霞翟	女				文學院 政經系	教授	臺北市浦城街 22巷6號	
358	葉瑞基	女	40	1946		農學院 農教系		北投復興3路 60號	
359	葉丹林	男	32	1949		理學院 電機系	公路局工程司	臺北市懷寧街 1號	
360	葉傳靜	女					橫貫公路	臺北許昌街臺 灣機械公司臺 北辦事處張德 恩先生轉	
361	葉思相	男	36	1947	B	農學院 國專科	新竹山林管理所 技士南庄分所	苗栗縣南庄鄉 47份新竹山林 管理所南庄分所	



362	葛福熹	男	39	1945	文學院 經濟系	基隆港務局視察 兼倉庫主任	基隆港務局4 號倉庫	944
363	雷德輝	男	37	1947 A	理學院 化學系	空軍第二氣體製 造所製氣股長	3541轉 氣體所	
364	萬國鼎	男	51	1932	農學院 農藝系	臺灣省合作事業 管理處技術專員	臺北市鎮江街 2號合作事業 管理處	
365	誠莊容	女	40	1940	理學院 生物系	兼代第四課課長 省立農學院講師	臺中省立農學 院植病系	
十四劃								
366	熊儀	男	40	1941 A	理學院 汽車工 程專修 科	臺灣鋁廠	高雄臺灣鋁廠	
367	趙佛重	男	33	1952	文學院 歷史系	行政院編審	臺北縣木柵埤 頂路4號之1	
368	趙元囊	男	45	1921 肄業	理學院 電機系	財政部鹽務總局 機電化工技士	臺南市健康路 36號鹽務總局	235 308

369	趙景明	男	46	1937	理學院 化學系	聯勤總部運輸署 技正	臺北中和中溪 村保福路73號	
370	趙文翹	男	34	1947	農學院 園藝專 修科	臺北林田山管理 處林務課長	花蓮萬里站林 田山管理處	
371	趙榮琅	男	37	1948 A	文學院 歷史系	臺灣大學國文系 講師	臺北市和平東 路1段230巷 8號	
372	趙迺驥	男	42	1941	理學院 電工系	臺灣電力公司	南投縣水裡鄉 電力公司日月 潭發電區管理 處	26811 -18 轉229
373	趙經羲	男	49	1941	文學院 經濟系	東海大學教授	臺中市東海大 學	
374	趙荷生	男	45	1938	農學院 農專	臺灣省農林廳	臺北市福州街 經濟部金門技 術小組	
375	趙連芳	男			教授	立法委員	臺北市新生南 路3段16巷6	

376	蔡建鎮	男	43	1947	農學院 植物病 蟲害研 究所	臺灣試驗所屏東 分所技師	臺南市糖業試 驗所
377	廖成宗	男	34	1949	農學院 社會福 利系	臺灣省糧食局 任科員	臺北市杭州南 路1段15號
十五劃							
378	劉平侯	男			教授 文學院 政治系	臺北省立師範學 校校長	
379	劉雨虹	女	36	1947	農學院 園專科		臺北市雲和街 53號
380	劉凌曦	男	36	1946	農學院 農教系	嘉義縣立民雄農 職校教導主任	嘉義民雄鄉文 雄村88號
381	劉耕宜	男	51	1927	農學院 園藝系	陸軍總司令部 三專員	高雄鳳山誠正 新村東3巷93 號

382	劉德秀	男	42	1943	農學院 農修科	往香港工作	
383	劉亞麟	女	34	1947	文學院 經濟系		臺北市臺字信 箱第0266號轉
384	劉永文	男	35	1948	農學院 農經系	合作事業管理處 指導員	臺東縣政府合 作室
385	劉金章	男	41	1943	農學院 農經系	臺大實驗林秘書	南投縣竹山臺 大實驗林
386	劉應濤	男	36	1948	農學院 園專	種苗繁殖場	臺中新社鄉大 南村
387	劉廷蔚	男	55	1918	理學院 醫預科	農村復興委員會 技正	臺北南海路25 號 28711
388	劉耀廷	男	32	1949	理學院 化學系	留美	
389	劉之華	男	40	1943	理學院 化工系	公署局屏東酒廠 廠長	屏東市民生路 屏東酒廠

390	劉誠	男	45	1936	農學院 森林系	行政院退除役官 兵輔導會處長	臺北市館前街 行政院退除役 輔導會	
391	劉述美	男	36	1947 B	理學院 電機系	臺灣電力公司助 理工程師	臺北市福州街 15號	2681 轉226
392	劉廣湘	男	33	1950	理學院 化工系		臺北市連雲街 9號	
393	劉鑾	男	29	1948 肄業	理學院 物理系	國防部總聯絡官 室編譯	臺北市永康街 23巷9號	
394	劉國柱	男	35	1948 A	理學院 電化教 育專修 科	臺灣電影製片廠 洗印室管理	臺北植物園內 臺灣電影製片 廠	22855
	劉德芬	男	35	1935 肄業	文學院 國文系	省立高雄中學教 員	高雄市三民區 自立橫巷57號 之3	
395	劉德荅	女	35	1946	農學院 園專科	省合作事業管理 處合作農場指導 員	鳳山高雄縣政 府合作室	

396	蔡紹班	男	31	1951	文學院 外文系	民航空運公司	臺北市重慶南 路1段165號	401
397	蔡殿榮	男	54	1928	文科	臺北工業專科學 校教授兼圖書館 主任	臺北市中正路 工專新村32號	22883
398	蔡潤嵐	男	42	1940 B	文學院 經濟系	美援運用委員會 專員	臺北市同安街 69巷12號	
399	蔡錫珍	女	33	1948 A	農學院 應用植 物系	省立屏東中學教 員	屏東省立屏東 中學	001
400	蔡哲傳	男	50	1935	文學院 教育系	臺中電力公司副 理	臺中市電力公 司	001
401	蔡滬初	男	32	1949 A	理學院 化工系	臺灣糖業公司糖 業試驗所	臺南生產路1 號	001
402	蔡維屏	男			文學院	出國		001
403	蔡炳坤	男	38	1946 A	農學院 農經系	林產管理局臺北 山林管理所技士	臺北新店臺北 山林管理所新 店分所	001

404	蔡起周	男	43	1946	農學院 經濟人 員訓練 班	臺北縣永和鎮 光復街178巷1 號	
405	蔡佑之	男	35	1947	農學院 園藝專 修科	林產管理局太平 山林場副技師 羅東太平山林 場收轉	308
406	蔡敦根	男	42	1941	農學院 農專 管理師	臺灣肥料公司副 管理師 臺北市衡陽街25641轉 臺灣肥料公司推廣會	
407	鄭芳馨	男	40	1942	理學院 汽車專 修科	省公路局養路處 副工程師 臺灣省公路局	934
408	鄭炳鈞	男	45	1936	文學院 經濟系	外交部禮賓司 外交部	
409	鄭長佑	男	43	1942	農學院 園藝系	臺灣鳳梨公司技 術室主任 臺北市重慶南 路15號	22581 -4
410	鄭華	女	27	1949	文學院 歷史系	廈門街147巷 10號	29385

411	鄭時渚	男	37	1949	文學院 政經系	臺北民航公司 臺北市民航公 司	
412	潘伯絡	男	54	1934	農學院 農專	農林廳視察 臺北市雲和街 70號	
413	潘丙生	男	30	1948	理學院 電機系	臺灣電力公司工 務員 臺北金華街 253號	
414	潘燾	男	32	1949	農學院 農經系		
415	鄧述翻	男	39	1943	農學院 農經系	般格斯臺灣造船 公司購料處 基隆和平島 臺公司	26294
416	鄧元忠	男	27	肄業	文學院 外文系	留美	
417	蔣彥士	男	44	1936	農學院 農經系	農復會秘書長 臺北市南海路 25號農復會	28711 -16
418	蔣生雅	男	58	1923	醫藥特 科	臺灣土地銀行 臺北市襄陽路 25號	

419	蔣楚傑	男	55	1926	文學院	基隆海關	基隆海關	
420	蔣東權	男	62	1922	文科		屏東市成功路 146號	
421	黎偉卿	男	36	1946	文學院 社會系	臺灣省社會處	南投中興新村 社會處	
422	黎承萱	女	40	1941	文學院 經濟系	臺灣銀行基隆分行	臺北市連雲街 22號	
423	談海峇		30	1949	文學院 政治系	憲兵司令部		
424	歐陽焱	男	55	1925	農學院 農藝	中央信託局儲運 處倉庫科副主任	臺北延平南路 68號中央信託 局	28448
425	賴成漢	男	38	1943	理學院 汽車工 程專修 科	聯勤總部陸軍供 應部兵工署管 組	臺北市光復路 33巷5號17號	

### 十六劃

426	盧良俊	男	36	1947	農學院 農經系	農復會衛生組	臺北南海路25 號農復會	
427	盧成樞	男	36	1948	文學院 歷史系	華南商業銀行人 事室科長	臺北中山北路 華南銀行	27771
428	盧達成	男	32	1948	理學院 物理系	兵工學校預備軍 官訓練班受訓	臺北市和平東 路1段230巷 23號	
429	錢天鶴	男	65	教授	農學院	農復會委員	臺北市和平東 路1段199巷 14號之2	24566
430	龍華緒	男		肄業	文學院 社會福 利系	留美		
431	歐世璜	男		1945	農學院 兼任教 授	農復會技正	臺北南海路25 號	23711 -16
432	歐陽焱	男					臺北市延平南 路68號	

433	駱君驢	男	49	1933	農學院	臺灣糖業公司顧問	屏東糖業試驗所屏東分所	
434	鮑文年	男	54	1925	文學院 外文系	外交部	臺北市博愛路外交部	
十七劃								
435	戴運軌	男	60	教授	理學院 物理系	臺灣大學物理系教授	臺北潮州街7號	22614
436	戴瀚	男	33	1949 A	理學院 化學系	臺大地質系助教	臺北臺灣大學地質系	23711 轉51
437	戴廉	男	35	1947	文學院 外文系		臺北市羅斯福路4段81巷17號	
438	戴滌歐	男	36	1947 秋	文學院 社會系	臺灣省社會處視導	臺中省政府社會處	
439	戴振南	男	35	1947	文學院 經濟系	建國中學教員	臺北建國中學	

440	戴瑪琍	女	28	1948	理學院 化學系	臺灣大學農化系	臺灣大學	
441	薛素靈	女	45	1946	文學院 圖書館 專修科		臺北市臺灣大學總圖書館考股	
442	薛龍藻	男	48	1934	農學院 農專	臺灣省農林廳簡任技正	臺北市行政院退除後官兵就業輔導會	
443	謝海泉	男	47	1933	農學院 農專	省交通處科長	臺北市臨沂街57巷5號	23224 29908
444	謝經發	男	39	1947 A	農學院 森林系	省立花蓮農校	花蓮市建國街32號	花蓮 56號
445	應家秉	男	50	1932	文學院	中央信託局顧問	臺北市羅斯福路2段10巷41號	29151
446	鍾克勤	男	32	1947 肄業	文學院 中文系	嘉義縣警察局督察員	嘉義縣警察局	
447	關靜平	男	48	1948	神學院 牧師科	臺南南門教會牧師	臺南市南門路基督教會	

448	關炎章	男	46	1939	農學院 農經系	臺糖公司企劃處	臺北市寶慶路 25號臺糖公司 企劃處
449	韓于滄	男	33	1945 —48 肄業	理學院 物理系	移民赴美	
	韓康媛	女			園藝系		臺中市東區練 武1巷71號
十八劃							
450	蕭淑明	女	32	1947 A	文學院 政經系	空軍工業管理委 員會	臺北濟南路3 段空軍總部女 職員宿舍
451	蕭琴武	男	35	1945 A	理學院 電工系	臺灣電力公司助 理工程師	臺北和平東路 1段電力公司 26811 轉264
452	蕭國祥	男	54	1937	文學院	省公路局監理處 處長	臺北永康街7 巷15號
453	蕭孟能	男	38	1948	文學院 經濟系	臺灣福華進出口 行	臺北市安東街 231號 24538

454	魏亞藩	男	47	民22 年	理學院	行政院國軍退役 除役官兵就業輔 導委員會副處長	臺北愛國東路 88號
455	魏學智	男				外交部	臺北市博愛路 外交部
456	魏鳳翊	男	40	1942	理學院 汽車工 程專修 科	公路總局汽車技 術訓練班講師	臺北仁愛路1 段18巷1弄6號
457	魏國聲	男	37	1945	農學院 農藝系	農林廳檢驗局	基隆農林廳檢 驗局
458	簡立	男	49	1936	理學院 化學系	聯勤總司令部	臺北市臨沂街 71巷19弄9號
459	簡勁	男	44	1937	文學院	省府新聞處科長	南投臺灣省政 府新聞處 25587
460	簡潔	男	46	肄業	文學院	中國國民黨臺灣 省委員會委員	臺北市省黨部

十九劃

461	羅英德	男	47	1931	理學院 院長	空軍總司令部參謀長	臺北市中正路 873巷23號	26651
462	羅羣	男	43	1934	農學院 農專	嘉義高農紅毛埤農場主任	嘉義市嘉義高農	
463	羅慧林	女	43	1937	體育系	國立政治大學副教授	臺北木柵指南 新村32號	
464	羅震宇			1931	肄業	自由中國社會畫報社長	臺北郵箱1112號	
465	羅文敏	女			理學院 電機系			
466	羅大卿	男	47	1933	農學院 農專	行政院退除役官兵輔導會	臺北市館前路 襄陽路口	
467	羅四維	男	48	1931	農學院 農專	省立臺南農職校農藝科主任	臺南農職校	191

468	邊本鐵	男	39	1946	理學院 化工系	臺碱高雄廠助理工程師	高雄市第15號 信箱	4225
469	譚鄂華	男	37	1945 A	理學院 電工系	空軍機械學校主任教官	岡山空軍機械學校	

二十劃

470	竇瑞蔭	男	41	1946	文學院 歷史系	電力公司總管理處	和平東路1段 電力公司	
471	嚴濟子女	35	1946	經濟系		羅斯福路4段 119巷66弄2號	47654	
472	嚴協和	男	57	1935	農學院 農專	審計部稽察	臺北市中正路 1593號家住臺 北汐止鎮中正 路20號	26463 22664
473	蘇恕誠	男	46	1937	文學院 政治系	國民大會代表	臺北市環河南 路1段77號	22290 24167 59375

二十一劃



474	顧頌正	男	33	1948	農學院 農專	道明中學	高雄市道明中 學	191
475	顧蘇生	女	28	1949	文學院 歷史系	省立醫職 職業	臺北內江街89 號省立高級醫 事職校	
476	顧元亮	男	50	1933	農學院 農藝系	臺灣大學農藝系 教授	臺北市上海路 1段37巷20號	

二十二劃

477	龔煥雄	男	37	1944	理學院 化工系	臺灣製鹽廠助理 工程師	臺南市	217 271
478	Mrs. Dane D, Twinem	女			教授		11 Ding Seng Kai, Yang Ming Shan, Taipei	
479	陳婉	女				婦女會	臺北市中山堂 對面婦女會	
480	湯洵章	男	42	1939	文學院 史學系	行政專校	臺北市仁愛路 3段5巷12號	

二、旅港校友

姓	名	通	訊	處	電	話
王	景康	宏	興	行33室		
田	嘉毅	新	華	銀行		
江	善敬	庇	利	金街13號三樓		
朱	善梅	摩	理	巨道20號三樓		
伍	挺秀	九	龍	大埔道崇真書院	57623	
伍	寶璋	九	龍	油蔴地蔬菜市場		
杜	樹楨	東	亞	銀行聯合難民專員辦事處		
岑	樹坡	堅	道	聖約瑟書院		
吳	宜	九	龍	大埔道崇真書院	57626	

吳	東	初	加連威老道21號A頂樓	61596
李	君	毅	干諾道中71號四樓	21469
李	列	俊	銅鑼灣道31號二樓	
李	耐	宜	列提頓道23二樓	40479
李	冠	民	金巴倫道53號	
李	榮	晃	般含道84號培英中學	40479
李	國	興	高士打道168號三樓	29229
李	鑄	山	大埔康樂園	95-2094
余	日	良	油蔴地蔬菜市場	
余	郁	子	九龍塘公爵街5號	65064
余	壽	廷	國民行607室	21934

- 68 -

周	定	一	國民行603室	23355
林	同	環	九龍棉登徑11號三樓	
林	振	聲	法國銀行四樓57室	22789
芮	陶	庵	九龍加拿芬道49號長老會	
邱	錦	義	九龍柯士甸路21號五樓	
胡		靖	元朗中學	
胡	天	濬	大道東393號二樓	21472 73580
胡	鐵	士		
范	文	哲	九龍城博愛村嘉南臺30號A	
唐	心	農	德輔道中271號三樓	26527
唐	期	振	華人行407號元本行	

- 69 -

凌馬夏孫秦侯張張張張	遠瑞學	揚銘禮	粉嶺崇謙堂	
		禮芳	大道西297號聯芳烟庄	
		壽運	浙江興業銀行	
		璋文	大坑東徙置區	52558
		文鑾	九龍廣東道537號二樓	53798
		華政	禮頓山道新法書院	71204
			香港大學病理學系	
			公主行206室 界限部道173號二樓	28829
			荃灣會德豐紗廠	37222
			金龍壑3號三樓	

- 70 -

張郭曹章梅陸梁陳陳陳	家文章家宏	駿基慧瑾村鐘棠翰雄剛梅	天后廟道43號三樓	72461
			香港滙豐銀行322號	31144
			都爹利街女青年會樓上	
			德輔道中218號四樓	
			般含道59號二樓	
			電氣道166號地下	
			大道中公爵行五樓吉時洋行	23533
			牛池灣牛頭角徙置區辦事處	22505
			西洋菜街231協和學校	53157
			棉登徑21號三樓	54356
			英皇道324號二樓	

- 71 -

陳	文	如	德輔道連加夫公司會計部	
陳	鳴	桌	九龍聯合道88號三樓	
陳	國	鈞	柯士甸道73號二樓	64365
陳	國	樑	廣東銀行四樓瑞輝藥行	26026
陳	鐘	聲	九龍加蘭圍7號四樓	
陳	鐵	民	新界大埔墟誠明學校	
溫			九龍彌敦道邵氏大廈九樓	
馮		饒	干諾道中37號	
馮	守	政	九龍鑽石山鑽石路17號	24521
黃	儀	敏	東亞銀行四樓榮泰行	24861
黃	灼	林	浙江興業銀行	
		成	大道中亞細亞火油公司	

黃	悅	和	高士打道168號三樓	
黃	恒	和	文咸街黃天利行	
黃	潔	和	高士打道168號三樓	
黃	錦	洪	大道西太平戲院	
黃	潤	卿	太子行330室大荷洋行	
黃	樂	卿	大道中2號太和洋行	
雷	炳	霖	中環普慶坊嶺光中學	
楊	祥	生	英皇道堡壘街44號三樓	
楊	國	豪	香港大學圖書館	
楊	德	林	大道中6號五樓504室志達行	20966
董	志	道	漆咸道433號三樓	
			灣仔道225號四樓	

萬	華	清	加連威老道33號	
翟	慰	甫	怡和機器有限公司	
劉	子	諒	大道中6號514室	
劉	茂	華	鑽石山聯道55號二樓(窩打老道培正中學)	
劉	俊	才	北河街13號二樓	
劉	雲	章	大道中6號504室志達行	20966
劉	靖	邦	九龍窩打老道馳馬道一號	
蔡	昌	耀	九龍竹園徙置區辦事處	
鄧	合	羽	九龍碼頭圍道173號五樓	
鄭	震	寰	羅富國師範學院	32189
潘	傑	明	香港教育司署	28880

潘	劍	帷	香港大學園務組	37021
鄺	妖	鼎	紅磡保利街37號三樓	Ex.17
魏	振	邦	九龍洗衣街221號地下	55865
關		嚴	堅尼地道88號知行中學	70850
譚	仲	約	北角芬利道7號二樓	79148
譚	振	強	沙田馬料水崇基學院	01-1344
鍾	冠	明	九龍太子道249	

### 三、旅美校友

Name	Residence	Office
*AI, Kuo-yen M2 S28-34 (M.S.)	艾國炎 5620 Netherlands Ave. Riverdale 71, N. Y. KI 9-6763	China Institute, 125 E. 65th St New York 21, N. Y.
ANG, Jan-kee M S41-46	洪漢祺 312 University Ave. Ithaca, N.Y. 3-1559	Cornell University
ANG, Belle Chen M S44-48 (Mrs. J. K.)	洪陳佩麗 do.	
*BATES, M. Searle M2 T20-50	貝德士 99 Claremont Ave New York 27, N.Y. Mo 2-7100	Union Theological Seminary

- 76 -

*BATES, Mrs. M. Searle M2 T23-40 (parttime)	do.
*BAU, David H.	鮑宏鐸 452043 place, N.W. Washington, D. C.
BUCK, J. Lossing M2 T20-44	卜凱 Pleasant Valley, N. Y. ME 5-3260 Council on Economic Cultural Af. 630 Fifth Ave New York 20, N. Y. PL 7-8566
*CHANG, Andrew Tsu-chao M	張祖超 50. Brookside Ave. Apt 82, Somerville, N.J. RA 2-2630
*CHANG, Gilbert C. H.	張景和 126 E. 83rd St New York 28, N. Y. LE 5-6371
*CHANG, K. C.	78 Stadium Place New Orleans, La.

- 77 -

\*CHANG, K. P. 章光寶 410 Colleen Rd.  
Apt. D Baltimore  
29, Md.

CHANG, Lih-yong 張立容 230 Linden Ave.  
M S41-46 Ithaca, N. Y. 5610

CHANG, Louis K. 張凱基 47 Hunting Lane 813 Gurley Bldg.  
M3 S35-49 Stamford, Conn. Bank St. Stam-  
ford, Conn.  
DA 2-3033 DA 4-2144

CHANG, Richard C. 張奇珍 4329 Southern American Syn-  
M1 S35-40 T40-42 Pkway Louisville, thetic Rubber  
Ky. EM 6-3715 Corp. P.O. Box 360  
Louisville 1, Ky.  
CY 2762 Ext 80

CHANG, Irene Chen 張陳景萊 4329 Southern  
M1 S35-39 T39-45 Pkway  
(Mrs. R. C.) EM 6-3715

- 78 -

CHANG, Sing Bea 張信培 3 Valley Road N. J. State Hosp.  
M2 S16-18 Madison, N. J. Greystone Park,  
FR 7-1962 N. J. JE 8-1800

CHANG, Sing-Chen 張信誠 4225 34th St. Mt. Live Stock Sani-  
M1 S25-29 T29-30, Rainier, Md. tary Service Lab.  
T31-33, 34-36 WA 7-3216 U. of Maryland  
College Park, Md.  
WA 7-3800

\*CHANG, Stephen Shao-Yuan 張紹元 Apt. 95, 601 W. Dupont  
115th St. New  
York 25, N. Y.

CHANG, Te-tzu 張德慈 1271 Raymond Div. of Agronomy  
O46-49 Ave. St. Paul 8, & Plant Genetics  
Minn. MI 4-0667 University Farm

CHANG, Tung-wu 張通武 Beulah Christian do.  
M2 S15-19 Ctr. - Edwards,  
Miss. 2622

- 79 -

\*CHAO, Miss Irene 趙耀廷 312 W. 109th St.  
New York 25, N.Y.

CHAO, Samuel Ming-chiu 趙敏求 888 Bryant Ave  
M4 S24-29 (M. S.), 趙敏求 New Hyde Park, United Nations  
29-30 N. Y. PR 5-0011 New York City  
PL 4-1234

\*CHEN, Albert 612 N. Spaulding  
Chicago 24, Ill.

\*CHEN, Kwong-ting 陳廣廷 29 Wellesley St., E  
Toronto, Canada

\*CHEN, Paul T. H. 陳晉賢 1120 Santa Fe  
Albany 6, Cal.

CHEN, Robert L. W. 陳農文 920 Ackerman Physics Dept.  
S43-47 Ave. Syracuse 10, Syracuse Univ.  
N. Y. 75-0531 Syracuse, N. Y.

CHEN, S. L. 陳紹齡 4605 W. Medford  
MI S37-41 ave Milwaukee 16  
Wise

\*CHEN, T. M. 陳鐵民 1434 Hearst Ave.  
Berkeley 2, Cal.

CHEN, Ta-tuan 陳大端 726 E. Hunter  
S44-48 Bloomington, Ind. Dept. of History  
3634 Univ. of Indiana  
Bloomington, Ind.

CHEN, Timothy Yu-yao 陳裕耀 84 Farms Road  
M3 S34-38 Circle Milltown,  
N. J. (CL-4-5897)

CHENG, Jean Chang 程章婉貞 506 Ingraham Lane  
MI S44-48 (Mrs. Wm) New Hyde Park,  
N. Y. GE 7-3867

CHEN, William Keh-ching 程克敬 50 Hughes Ave.  
M1 S20-23 Gloucester, N. J. Rutgers Univ.  
GL 6-1715 Camden, N. J.

CHOW, Miss Muling 周慕靈 College of the  
S43-47 Bible Lexington,  
Ky. 4-0434



CHEO, P. C. 周本瑾 73 S. Berkelay Ave. Col Tech  
 M S36-41 T41-46 Pasadena, Calif  
 Col Tech

CHEO, Y. C. 周蔭昌 906 Eddy St.  
 M1 T44-45, 46-47 Seattle 8, Wash.  
 RA 4222

\*CHIANG, I. M. 61. Woodcrest Ave  
 White Plains, N.Y.

\*CHOW, Mrs. Meichien 202 Bernard Ct.  
 M Madison, Wis.

\*CHOW, Y. S. Feng 75-39 184th St.  
 M (Mrs. Shun F.) Flushing 66, N. Y.  
 RE 9-0544

CHU, C. H. 朱紀勛 528 W. Ferry St. Boswell Pk.  
 S28-31 T33-35 Buffalo, N. Y. Mem'l Inst.  
 666 Elm Street  
 Buffalo 3, N. Y.

- 82 -

CHU, Johnway 朱章威 42 Irvington Rd. General Instr  
 M1 S34-49 Teaneck, N. J. Corp. Newark 4,  
 TE 3-1969 N. J. HU 5-2100  
 Ext 15

CHU, Miss Winnie 居偉立 2001 19th St. N.Y. Chinese Embassy  
 S35-39 T39-42 Washington, D. C. NO 7-9000  
 AD 2-8243

\*CHU, Y. C. 朱永琛 82 Third St. Dept. of Oriental  
 Santa Monica, Cal. Stud. Univ. of Cal.  
 Westwood, Cal.

\*CHU, Yuan-yuan Bureau of Bus.  
 Research Univ.  
 of Kentucky,  
 Lexington, Ky.

CLEMONS, Harry McCormick Road Alderman  
 M1 T13-27 Univ. Post Office Library Univ. of  
 Charlottesville, Virginia Char-  
 lottesville, Va. lottesville, Va.

- 83 -

DANIELS, J. Horton 談 549 W. 123rd St. 150 Fifth Ave  
M T19-50 New York 27, N.Y. New York 11,  
RI 9-1840 N. Y. CH 3-6825

DLAO, Grace Yen 晏羣英 Apt 5K, 139-60  
M S45-48 (Mrs. 85th Drive  
K. I.) Jamaica 35, N.Y.  
AX 7-7109

\*FAN, Miss I-Chih 范益之 811 Jefferson St.  
N. W. Washington,  
D. C.

FAN, Harvey Shuh-ching 133 Linden Ave  
S46-49 范叔欽 Ithaca, N. Y.  
3-1493

FENG, Mrs. Yvonne T. Y. 5006 N. Lexington  
M2 S46-48 馮董若然 Ave St. Paul 13,  
Minn. IV 4-4427

- 84 -

FENN, William P.  
M2 T32-42

4 Ober Rd.  
Princeton, N. J.  
PR 1-1163

Un. Bd. for Chris-  
tian Higher Educ.  
in Asia 150  
Fifth Ave New  
York 11, N. Y.  
WA 9-8703

FOO, William  
M1 S44-46

傅爾琛 720 W. Cornelia  
St Chicago 13, Ill.  
BI 8-3606

FU, Anming  
S32-34

傅安 5221 Nebraska Ave  
N. W. Washington  
10, D. C.  
EM 3-2230

\*FU, Chi-hsiung

856 W. Barry St.  
Chicago 14, Ill.

GIBBS, Charles S.  
M T21-27

吉普思 923 N. Main St.  
Pleasantville, N.J.  
3680

Box 222  
Pleasantville,  
N. J.

- 85 -

\*HAMILTON, Clarence H. M. C/o Oberlin College Oberlin, Ohio

\*HO, David 何昌熾 Apt 5H 30 East End Ave New York, N. Y. LE 5-1540 United Nations PL 4-1234

HO, Miss Genevieve P. S44-46 何博愛 College of Home economics The Pennsylvania State University Park, Penna. U. S. A. Dept. of Foods and Nutrition Univ. of Rhode Is. ST. 3-3321

HO, Hao-jo T29-31 何浩若 147-29 78th Ave Flushing 67, N. Y. OL 8-8785

\*HO, Rih-hwa 何若華 Wah Chang Corp. Woolworth Bldg. New York 7, N. Y.

\*HOH, Mrs. Ivy Yien 何顏潔寶 3937 Briggs Ave. Erie, Pa.

HSI, Kung-kai M1 S41-42 郝公凱 722 W. Cornelia Ave Chicago 13, Ill. GR 7-0760

HSIA, Tao-ching S38-43 夏道京 554 W. 113th St. New York 25, N. Y. UN 5-3167 J. G. White Eng. Corp 80 Broad St. New York, N. Y. BO 9-8600

\*HSI, Paul K. M. M 郝公銘 1292 River Rd. Edgewater, N. J. WH 5-4813 O'Donoghue Consulting Engineers 420 Lexington Ave New York 17, N. Y.

HSU, Chih-hung M S35-40 徐志鴻 5513 S. Dorchester Ave Chicago 37, Ill. PL 2-0564 Griggith Lab. Inc. 1415 W. 37th St Chicago 9, Ill. LA 3-9514

\*HSU, Steven  
MI

徐壽寅 500 W. Englewood  
Ave. Teaneck,  
N. J. TE 7-7526

HSU, Robert Ying-hwang  
S 46-49

許印黃 2203 Cornell Rd.  
Cleveland 6, O.

Dept. of Biochem.  
School of Medi-  
cine Western  
Reserve U.

HSUEH, Cordelia Hwang  
M S35-37 (Mrs.  
C.T.)

薛黃德華 110-50 71st Rd.  
Forest Hills, N. Y.  
BO 1-6854

Bank of China  
40 Wall St.  
New York 5, N.Y.  
WH 3-5000

\*HU, Charles Y.

虎臣 6900 Carlton Ter.  
College Park, Md.

HU, K. H.  
M, S35-39

胡國顯 Apt C 2515 Cottage  
Ave North Bergen,  
N. J. UN 4-7523

- 88 -

HWANG, Han-yien  
M2 S32-35

黃漢炎 1621 S. Tuxedo  
Ave Stockton, Cal.  
HO 5-6918

CENTROMART  
(U.S. Food Stores  
of Cal.) Ill. S.  
Center St.  
HO 6-8687

HWANG, Shuh-wei  
M2 S32-36 (Mrs.  
H. C.) T36-41

黃叔煒 13208 Georgia Ave  
Silver Spring, Md.

ING, Z. T.  
M4 T13-19

應尙德 80 LaSalle St.  
New York, N. Y.  
AC 2-2627

\*KAO, Donald

高申伯 770 W. Meneill  
Memphis, Tenn.

\*KAO, H. S.

高敘森 6476 Boston Rd.  
New York 69, N.Y.

- 89 -

\*KAO, K. D. 高克定 Apt D, 147-24  
Charter Rd.  
Jamaica, N. Y.  
OL 7-3473

KAO, 高中澗 Apt. 62, Aigburth  
Rd. Townson 4, Md.

KONG, Sing-ming 宮新民 163 N. Pearl  
Buffalo 2, N. Y. Niagara Mohawk  
Power Corp.  
519 Electric Bldg.  
Buffalo, 3 N. Y.  
MO 2424

KU, Ping-liang 顧秉良 102 W. 75th St.  
New York 23, N.Y.  
SO 4-8569

LEE, Benard S. 李行恕 141-35 85th Rd.  
Jamaica 35, N. Y.  
RE 9-7970

- 90 -

\*LEE, Chen-Huang 820 Gaffield Place  
M S13-16 Placé Evanston, Ill

LEE, Leo L. S. 李良琛 Apt. 4B 338 W. Ebasco Corp.  
S42-46 88th St. New York 225 Broadway,  
24, N. Y. N. Y. DI 4-4400  
TR 4-6731

\*LEE, Tao-Nan 李道南 77 Shadow Lane  
M S10-13 New Rochelle,  
N.Y. 2-8926

L HU, Lawrence M. 劉崇木 1207 N. Maplewood  
M S15-19 Peoria, Ill. Bradley Univer-  
T24-31 3-1408 sity 6-7611

LI, C. C. 李景均 24 Wilking Rd. Grad. Sch. of  
M2 S32-36 Pittsburgh 21, Pa. Pub. Health Univ.  
T43-46 CH 2-5189 of Pittsburgh  
MA 1-3500

- 91 -

LI, C. Y.	李景仁	Dept. of Statistics, Oregon State College, Chruollis, Oregon	
*LI, Cheo-Chen		Apt. 3 W 319 W. 42nd New York 36 N. Y.	
*LI, C. H. M	李卓浩	901 Arlington Berkeley 9, Cal.	Dept. of Biochem. Univ. of Cal.
LI, Shen-hwei Lu M (Mrs. C. H.)	李盧盛懷	901 Arlington Berkeley 9, Cal.	
LI, Choh-luh M2 S35-37	李卓攀	6504 Elgin Lane Bethesda, Md. OL 2-6919	Natl. Inst. of Health Bethesda 14, Md.
LI, Jason Chu-tsing M1 S40-43 T43-46	李鑄晉	1418 Plum St. Jawa City, Jawa	

LI, Kwoh-hsiung M3 S34-39	李國雄	1919E 54th St. Chicago 15, Ill	
LI, Louis H. M2 S44-48	李孝超	312 W. 20th St. New York 11, N. Y. CH 3-4187	John C. Carlisle Consulting Engnrs. 200 Fourth Ave New York 3, N. Y. GR 5-7345
*LI, Ming-yu	李民悠		C/o Univ. of Roch Rochester Rochester, N. Y.
LI, Tieh-tseng M3 S23-26	李鐵錚	420 Riverside Drive New York 25, N. Y. MO 3-5056	Lehigh Univ. Bethlehem, Pa. UN 7-5071
*LI, Tsiang-kwang	李祥光	25 Indian Rd. New York, N. Y. LO 7-3285	123 Bank St. New York, N. Y.

\*LIANG, William 梁維良  
 \*LIAO, T.R. 廖天任 326 Independence Ave S.E. Washington, D. C.  
 \*LIN, Florence Shen 林沈鵬俠 3840 Graystone Ave Bronx 63, N.Y. KI 3-0752  
 LIU, Arthur Fu-ju 劉福如 5416 Dorchester Ave Chicago 15, Ill. HY 3-5383 Bankers Life & Casualty Co. SP 7-7000  
 LIU, Li-shiang 劉履祥 688 Niagara Falls Blvd. Buffalo 23, N.Y. WI 6161 Niagara Mohawk Power 535 Wash. St. Buffalo 3, N.Y. MO 2424  
 LIU, Rphilip H. 劉興傑 715 W. 172nd St New York 32, N.Y. (WA 8-8749)

— 94 —

LIU, Robert C. 劉永濟 9101 48th Place U.S.D.A. College Park MO (WE 5-4661)  
 LIU, Stephen Shu-ning 劉庶凝 Route 6, Box 64 Lubbock, Texas  
 LONG, Keh-hsuin 龍克勛 20-32 Crescent St. Astoria 5, N.Y. YE 2-3217 Marbarry, Corp. 120 Greenwich St. New York, N.Y. RE 2-3149  
 \*LU, Kuo-dhin 呂國楨 531 S. meadow St. Apt. Ithaca, N.Y. Dept, Agre Cornelluniv.  
 \*MA, John 馬約翰 3231 W. Potanac St. Chicago 39, Ill.  
 \*MA, Christine C.C. 馬劉自動 do. Liu (Mrs. John)

— 95 —

*MAO, Miss Chun-Fan S37-38	毛春帆	80 La Salle St. 14-13 New York 24, N.Y. (M06-284)	
MILLIS, Samuel J. M3 R24-27, 30-33	梅贊文	69 Pine Crest Rd. Orange, Conn.	
MOTE, F. W. M S46-48	牟復禮	38 Edwards Pl Princeton, N.J. PR 1-6161	C/o Gest Oriental Lib. Princeton Univ. PR 1-2300
MOH, Chao-chi M2 S39-43, T43-47	莫兆麒	Box 26 IICA, Turrialba Costa Rica	
*NIEH, Candia K M3	聶永修	422 Liberty Rd. Englewood, N. J. LO 9-9257	
*NIU, Chang-teh	鈕長德	1337 Barbara Drive Verona, Pa.	

COYANG, George Chi M3 S35-39	歐陽杞	98-41 64th Rd. Forest Hills 74, N. Y. TW 7-0354	Vitro Eng. Div. 7 E. 12th St. N.Y.C. OR 7-9001
*OUYANG, Thomas T. T.	歐陽藻		
*PAN, Ting-Kwan	潘廷光		Math. Dept. Univ. of Oklahoma Norman, Okla.
PAN, Wilson Wei-sing M1 S38-42 T47-47	潘維新	4pt. 7B 98-25 64th Rd Rego Park 74, N. Y. I 9-7486	Bechtel 485 Lexington Ave. New York 17, N. Y. PL 7-4400
*PAO, Peter S46-47 (M. S.)			General Instru- ment Co Spring- field, Conn.
PAO Wen-Nien M4 S19-25	鮑文年	2001-19th St. N.W. Washington 9, D.C. AD 4-9073	Chinese Embassy NO 3-9000



PENG, Mike M5 S28-31	彭樂善	176 Willis Ave Floral Park, N.Y. FL 4-5262	United Nations, N.Y.C. P1 4-1232
PENG, Hedy	彭士良	1711, New York Ave. N. W. Washington 6 D. C.	
*PRICE, Frank W. M2 T23-25		Apt 5B 49 Clare- mont Ave New York 27, N.Y. UN 4-1027	Missionary Resch. Library Union Theologi- cal Seminary
REISNER, John H. M3 T14-31		32 Haverford Rd. Hicksville, N. Y. WE 1-7572	Agricultural Missions 156 Fifth Ave N. Y. 10 CH 2-3230
*RIGGS, Mrs. Chas H. M5 T41-50 (M. S.) 46-49 (Univ.)		110 East 29th St. New York 16, N.Y. Mu 5-1432	Congregational Christian Serv. Center

- 98 -

SHEN, Che-cheng M2 S40-44 (Mrs. C. K.)	沈鮮繼楨	70-71 Park Drive East Flushing 67, N. Y. BO 1-9785	
SHIH, Samuel H. K. M S33-39 T39-40	石咸坤	C/o Mr. G. A. Sell 504 E. 3rd St. Merrill, Wis.	Industrial Educ. Ser. Michigan State Univ. E. Lansing, Mich.
SHIH, Tao-tsi M3 S28-32 T34-38	石道濟	144-25 Charter Rd. Jamaica 35, N. Y. OL 8-0509	United Nations New York City P1 4-1234
SIE, K. S. M5 S11-21 T18-21 30-37	謝家聲	R. D. Box 375 Hightstown, N. J. HI 8-0321 R1	
*SII, Hsien-cheh S41-45	謝咸哲	do.	

- 99 -

SHEN S. H.

Sloane House  
YMCA  
34th St. N. Y. C.

SIE, Hsien-choh  
S41-46  
T46-47

謝咸卓

R. D. Box 375  
Hightstown, N. J.  
HI 8-0321 R1

Biology Dept.  
Guyot Hall, Prin-  
ceton Univ. Prin-  
ceton, N.J.  
PR 1-2300

\*SIE, Hsien-tah  
M3 S36-40

謝咸達

R. D. Box 375,  
Highstown N. J.

SIE, Ping-teh  
M S28-33  
T37-42

謝咸德

621 Farmington  
Ave.  
Hurtford 5, Conn.  
AD 2-8353

\*SMYTHE, Lewis S. C.  
M2

G/o College of the  
Bible  
Lexington, Ky.

Visiting Professor  
Silliman Univer-  
sity Dumaguette.  
Philippines

- 100 -

SUN, Tse-kiong  
M2 S34-37

孫洽強

1825 Chelsea Drive  
Anaheim, Cal.

1166 3½ Wilshire  
Blvd. Los Angeles,  
Cal. 25

TAN, Alfred C. Y.  
M2 S36-39

談全裕

141-50 85th Road  
Jamaica 35, N. Y.  
OL 8-4891

Chinese News  
Service New York  
City CI 6-5240

\*TAN, Frank  
M

譚彪富

20 E. Cypress Lane  
Westbury, N. Y.  
ED 4-5583

Sembodja Corp.  
50 Broadway.  
N.Y.C. DI 4-0137

TANG, Beron Sing-long  
S42-46  
T46-47

唐心農

856 Sierra Way  
San Bernardino,  
Cal. 80-3154

National Dollar  
Store 536-3rd  
Street San Bern-  
ardino, Cal.

TANG, Robert C.  
S36-41

唐振維

733 Broadway  
El Centro, Cal.  
EL 26825

Dessert Seed Co.  
P. O. Box 181  
EL-22081

- 101 -

TANG, Msai-chun 唐在均 135 W. 84th St. John Carlee Co.  
M3 S18-20 New York 24, N.Y. 25 Broad St.  
EN 2-9679 N.Y.C. BO 9-5059

TEWKSBURY, Donald G. 400 W. 118th St. Teachers College  
M1 S12-13 都學華 New York, N.Y. Columbia Univ.  
MO 6-0496

TEWKSBURY, M. Gardner 501 W. 123 st, Apt, Dept. of Poultry  
M5 S12-16 都禮華 MC New York 27, Hus, Michigan  
N.Y. (UN4-3606) State Coll.  
ED 2-1511

\*THOMSON, J. Claude Visiting Professor  
M Yonsei Univ.  
Seoul, Korea

\*TONG, Shao-chi 董紹基 2844 Wisconsin  
M2 Ave. N.W. Wash-  
ington 7. D. C.

- 102 -

TSAI, Loh-seng 蔡樂生 62 Dove St. Lake Psychology Dept.  
M4 S19-23 Vista, New Orle- Tulane Univ.  
T39-46 ans 24, La. UN 6-2741  
PA 9402

\*TSAI, Wen-cheh 蔡文哲 33 Harriet Dr  
M1 S38-42 Syosset, L.I. N.Y.  
T42-44

TSANG, Simon Tsai-li 121 Woodmere Dept. of Poultry  
S46-49 張才禮 Ave. E. Lansing, Hus, Michigan  
Mich. ED 2-1301 State Coll.  
ED 2-1511

TSAO, Chi-Hsuen Shou 167-18 Jewel Ave. Flushing, N.Y.  
M2 S35-39 曹秦紀璇 OL 7-4519  
(Mrs. T. C.)

TSIEN, Henry H. Y. 錢洪元 Apt 5J 25 Manor Public Serv. Gas  
M2 S36-40 Dr. Newark 6, N.J. & Electric  
ES 4-6721 MA 2-7000

- 103 -

TSIEN, K. K.  
M1 S30-32

錢家驥 147-35 Village Rd.  
Jamaica 35, N.Y.  
OL 8-6778

United Nations  
New York City  
PL 4-1234

TSIEN, T. H.  
M3 S28-32

錢存訓 6020 S. Ingleside  
Ave. Chicago 37,  
Ill. BU 8-3291

Oriental Institute  
Univ. of Chicago  
MI 3-0800

TSO, T. C.  
M1 S36-44  
T41-42

左天覺 4905 Blackfoot Rd.  
College Park, Md.  
WE 5-2537

Tobacco & Special  
Crops Pland Ind.  
Sta. USDA, Belts-  
ville, Md.  
WE 5-4620

\*TSOU, S. T.  
M1

鄒斯泰 Hassler Health  
Home Redwood  
City Calif.

TSU, Sih-tsi  
M2 S32-37  
T36-37

徐錫慈 1022 Washington  
St. San Francisco,  
Cal. SU 1-2628

- 104 -

TWANMO, Chong  
M2 S37-41  
T41-42

端木中 5502 Chillum Pl.  
N.E. Washington  
11, D.C. LA 6-0332

\*WAN, S. W.

萬繩武 2451 Webb Ave.  
Bronx 53, N.Y.

\*WANG, Mrs. (Ying-yu Li)  
M

3313 Cummings  
Lane Chevy Chase  
15, Md.

\*WANG, Fuh-lin  
M1 S42-47

王復麟 600W 111th St. New  
York 25, N.Y.

WANG, Philip I.C.  
M2 S42-46

王宜靖 1830 Stevens Ave  
Louisville, Ky.  
HI 0335 M

The Girdler Co.  
224 E. Broadway  
Louisville, Ky.

\*WANG, Miss Rosa L.  
( )

汪璐 1615 W. Balmoral  
Chicago, Ill.

- 105 -

WANG, Yi-tung  
M2 S32-33  
T41-44

王伊同

Dept. of Internat  
Stud. Univ. of  
British Col. Van-  
couver 8, B.C. Can.

王有瑞 210 N. Centrol  
Ave. Kent, Wash-  
ingtorn.

WEI, H. R.  
M6 S18-22  
T22-25  
28-46

魏學仁 309 W. 104th St.  
New York 25, N.Y.  
MO 3-7512

Chinese Mission  
to the United  
Nations  
LO 3-0500

WEN, Gerald  
M S35-51

文紀洛 5 Peter Cooper Rd.  
New York 10,  
N.Y. OR 3-5064

United Nations  
PL 4-1234

WHEELER,  
W. Reginald  
M2 T32-36

吳惠津 600 Prospect St.  
La Jolla, Cal.

-106-

WOOD, Chas. Shischloh 789 West End Ave.  
M2 S19-27 吳世爵 New York, 25  
55-37 N.Y. MO 2-5163

WU, Kwang-tsing 吳光清 522 Hamilton St. Library of Cong-  
M S23-27 N.E. Washington ress ST 3-0400  
11, D.C. LA 6-2109

WU, Tien-wei 吳天威

Chinese Christ.  
Chur. and Center  
225 N. 10th St.  
Philadelphia 7,  
Pa. MA 7-2360

\*WU, William

C/c Bureau of  
Forbes Street  
Pilttsburgh 13,  
Pa.

YANG, Ih-cheo 楊貽洲 95 Palisade Ave.  
M2 S41-46 Leonia, N.J.  
WI 7-1704

Barrett Division  
Edgewater, N.J.  
WH 3-5000

-107-

YAO, Paul, S.H. 姚紹煌 1311 Kingstown Dept. of Mech.  
M5 S33-37 (N.S.) Rd. Kingston, R.I. Engin. Univ. of  
ST. 3-7146 Rhode Is.  
ST 3-3321

\*YIEN, Edward C. 晏源強 556 W. 141st St.  
New York, N.Y.  
WA 6-8325

YLN, James K. 尹公毅 2831 S.E. Brooklyn  
St. Portland 2,  
Oregon BE 2-7205

YU, Frederick Teh-chi 16 Flathead St. School of Journ-  
M2 S39-44a 喻德基 Missoula, Mont. alism Montana  
T44-44 3-3357 State Univ.  
9-2331

YU, Alice S.F. Chen 喻陳小鳳 16 Flathead St.  
M2 S43-46 Missoula, Mont.  
(Mrs. Frederick) 3-3357

- 108 -

\*YU, Kuo-ping

C/c Chinese Con-  
sulate General  
1250 Sixth Ave.  
New York 20, N.Y.

\*YU, 郁保羅  
S42-47

3840 greystone  
Ave. Apt. 515  
New York 63  
N. Y.

YU, Robert Si-hsueh 余斯燻 1122 8th St S.E.  
M3 S35-39 Minneapolis 14,  
Minn. FR 1-3707

First National  
Bank FE 2-7111

YU, Victoria TSY. Hsiao do.  
M3 S35-38 余蕭宗說  
(Mrs. Robert)

Kao, Y.T. 高永祥 P.O. Box 2319  
Havana Qubo.

- 109 -







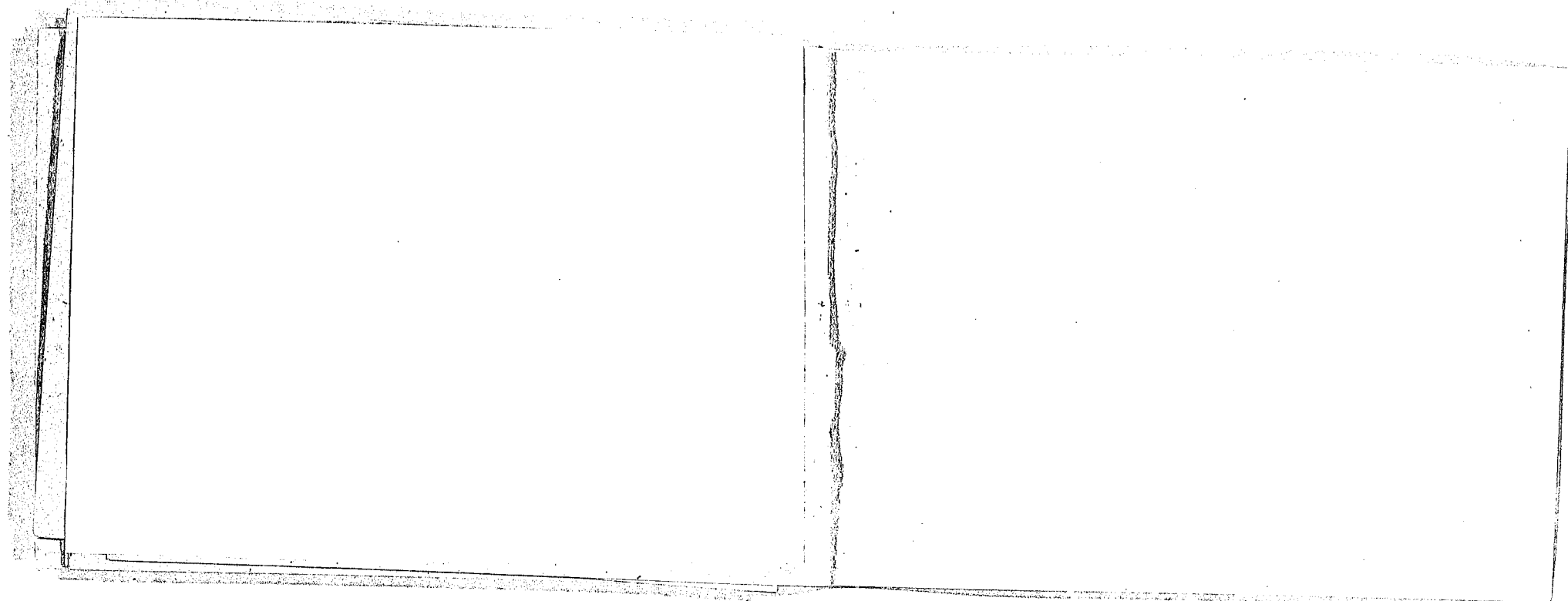

金陵大學旅台港校友手冊

1963 - directory  
of Nanking alumni in  
Hong Kong and  
Taiwan



中華民國五十二年三月

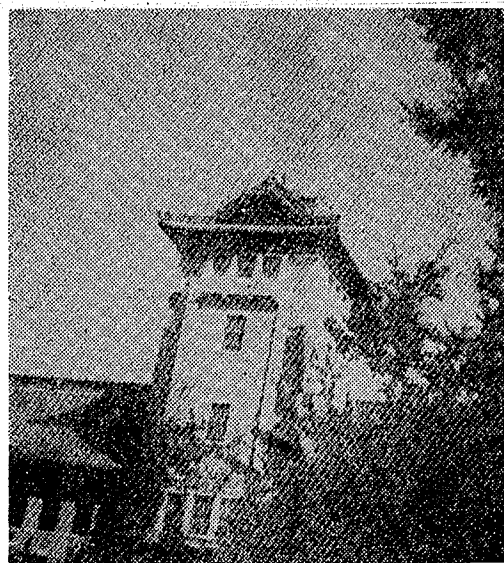

北  
大  
樓

金陵大學旅台校友手冊

中華民國五十二年三月

### 金陵大學校歌

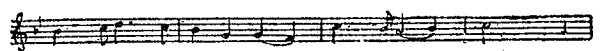

大江滔滔東入海 我居江東



石城虎踞山蟠龍 我當其中



三院嗟峨藝術之宮 文理與林農



思如潮 氣如虹 永為南國雄

### 金陵大學旅臺校友通訊錄

#### 一、旅臺校友

姓名	性別	畢業年度	院系別	服務機關及職別	通訊處	電話
四 劃						
1 王子定	男	1937	農學院 森林系	臺灣大學森林系 教授	臺北臺灣大學 森林系	23711
2 王子奇	男	1934 —35	農學院 農經系 助教	中國農業供銷公 司業務部經理	臺北市南陽街 34號	23152
3 王文漪	女	1937	文學院 歷史系	中央婦女工作會 總幹事	臺北市安東 (住)25880 街412巷15號 (公)29704	
4 王本部	男	1947	農學院 農專	木瓜林區管理處 造林課長	花蓮木瓜林區 管理處	

5	王作彬	男	1947	農學院 農藝系	臺灣省檢驗局高 雄檢驗所技正	高雄市海邊路 50號	22320
6	王志霞	女	1939	理學院	N.A.C.C.	臺北市金華街 158號	
7	王汝弼	男	肄業	農學院 森林系	臺灣省農林廳簡 任技正兼組長	臺北市重慶南 路3段14巷13 號	
8	王仲潔	男	1935	理學院 化工系	臺灣水泥公司研 究中心副主任	臺北市中山北 路2段113號水 泥公司	48211
9	王昭	男			復興中學	臺北縣北投復 興中學	
10	王振伍	男	1943	農學院 農經系	臺灣省農林廳	南投中興新村 農林廳	
11	王樹森	男	1932 肄業	文學院 經濟系	農復會事務科科 長	臺北市南海路 37號	29174
12	王壽梅	男	1949	農學院 農藝系	嘉義高農農藝科 主任	嘉義市嘉義高 農	

13	王樂義	女	1946 肄業	文學院 社會福 利行政 組		臺北市松江路 132巷25號	26651 轉173
14	王慕韜	女	1935 肄業	理學院 數理系		臺北市仁愛路 3段5巷5弄15 號	
15	王純益	男	1950	理學院 化工系	車炭糖廠	臺南縣車路墘 平炭糖廠	
16	王慶華	男	1943	理學院 汽車工 程專修 科	臺灣省公路局機 料處	臺北市建國北 路75巷5號	
17	王澄科	男	1943	理學院 化工系	公賣局第五酒 廠廠長	臺中市復興路 公賣局第五酒 廠	590
18	王興乾	男	1947	農學院 農經系	蘭陽林區管理處	羅東鎮蘭陽林 管處	

19	王興柄	男	1948	農學院 農經系	木瓜林區管理處	花蓮市木瓜林 管處
20	王潞	男	1931	文學院 教育系	行政院設計委員 臺大主任秘書	臺北市新生南 路3段10巷5號
21	王璞	男	1948	理學院 物理系	國立中央圖書館 編輯	台北市植物園 中央圖書館
22	王紹清	男	教授	文學院 哲學系	國立藝術館館長	臺北市植物園 國立藝術館
23	王國斌	男	1935	農學院	埔里林區管理處	臺中市霧峯路 埔里林管處
24	王錡	男	1949	農學院工 農組	糧食局肥料運銷 處技士	臺北市民生東 路98巷7弄1號
25	王念祖	男	1930 肄業	社會經 濟系	行政院主計室主 任	臺北市中正路 行政院 23401 轉284
26	方東美	男	1920	文學院 哲學系	臺灣大學教授	臺北市牯嶺街 60巷4號

27	方定夷	男	1938	農學院 農藝系	交通處專門委員	南投中興新村 交通處
28	方炳成	男	1945	理學院 電機系	省公路局材料處	臺北臺灣省公 路局
29	毛離	男	1920	農科	經濟部顧問	永和鎮永和路 一段166巷17 弄33號
30	卞伯理	男	1945	農學院 森林系	竹東林區管理處 副處長	新竹市中山路 2號
五 劃						
31	甘蓉卿	女	1932	文學院 經濟系	工礦公司專員	臺北市大理街 161號
32	石全美	女	1940	理學院	臺灣大學醫學院	臺北市南京東 路119巷3弄2 號
33	石庭輝	男	1942	農學院 農經系	臺糖公司新營總 廠副技師	臺南縣新營臺 糖新營總廠

34	田德生	男	1937	農學院 農經系	華興公司 織機器廠 主任	台北 桃園縣中壢鎮 莊子脚華興工 廠	3241-44
35	丘昇元	男	1963	理學院 化工系	壹糖公司 工程師	台北市建國(公) 南路166號(住)	26893 41794
36	皮宗敢	男	1935	理學院	三軍聯合大學 校長		
37	尹錫祺	男	1945 A	文學院 經濟系	財政廳	南投中興新村 財政廳	
38	尹永燦	男	1939	農學院 農經系	柯士有限公司	台北市重慶南路 一段145號三樓	37852
39	左景清	男	1934	文學院 政治系	臺灣肥料公司 主任秘書	台北市衡陽街 臺灣肥料公司	25641
40	江濤	男	1946	農學院 森林系	農復會森林組	台北市南海路 37號	
41	江曉春	男	1947	農學院 園藝系	營糖屏東蔗作改 良場研究組長	屏東市復興路 60號	

42	江定一	男	1939	現學院 化工系	臺灣水泥公司 廠長	高雄鼓山2路 水泥公司高雄 廠	3241-44
43	光珣	女	1936	文學院 經濟系		台北市潮州街 40巷12號	29091
44	朱恕	男	1934	文學院 教育系	中國產物保險公 司顧問	北投奇岩新村 公館9巷1號	
45	朱繼聖	男	1928	文學院 教育系	東石中學校長	嘉義朴子縣立 東石中學	
46	朱蕙芳	女	1939	文學院 經濟系	臺灣大學商學院 講師	台北市紹安街 6巷1號	
47	朱寶錚	男	1937	文學院 農經系	交通部 講習會專員	臺北縣中和鄉之 臺平路35號之 5	
48	朱懋俊	男	1930	文學院 社會系	行政院主計處	臺北市行政院	
49	朱家龍	男	1944	理學院 化工系	空軍航空工業局 研究室化工組 研究員	臺中市北屯區 衛道路24巷4 弄3號	



50	朱棟華	男	1946	理學院 化學系	水泥公司蘇澳廠 製造課長	蘇澳水泥廠	
51	朱蕙珍	女	1947	農學院 園藝專修科	臺灣省農會推廣 組	臺中市臺灣省 農會	
52	朱國勳	男	1940	文學院	赴泰		
53	伍肯堂	男	1943	農學院 園藝系	森美木器廠	臺北市中正路 1065號	47193
七 劃							
54	吳感生	男	1936	文學院 經濟系	中央印製廠總管 理處協理	臺北市金華街 158號	26530 29637
55	吳潤卿	男	1943	理學院 電機工程系	臺灣電力公司公 共關係室課長	臺北市和平東 路1段39號	25095
56	吳鴻遠	男	1936	文學院 經濟系	民航空運公司	臺南市南門路 2巷8號之3	

57	吳世芳	男	1947	理學院 物理系	紅十字會總會	臺北市仁愛路 一段3號	
58	吳敦德	女	1947	文學院 社會系	赴日		
59	吳長炎	男	1937	文學院 政經系	華僑銀行董事兼 副總經理	臺北市臨沂(住) 街8巷4號 (公)22255	33494
60	吳廣娛	男	1948	文學院 歷史系	民航公司人事處	臺北市中山北 路2段46號	
61	吳鼎新	男	1932	文學院 政經系	公賣局專員	臺北市南昌街 2段4巷2號	
62	吳德耀	男	1940	文學院 外文系	東海大學校長	臺中市西屯 東海大學	1802
63	吳世瑞	男	1920	教授	外交部參事	臺北市南京東 路5段291巷34 弄39號	34963
64	李伯年	男	1935	農學院 專修科	臺灣省農業試驗 所技正	臺北市羅斯福 路4段15巷2號	22273

65	李維達	男				臺北市華西街 12號	
66	李慶磨	男	1920	文學院	立法委員兼中興 大學農學院院長	臺中市向上路 21號	29765
67	李愨寶	女	1941	文學院系	美援會資料中心	臺北連雲街29 巷1號	
68	李景雄	男	1948	理學院系	中華民國紅十字 會總會力光修理 廠工程師	出國	
69	李煥白	男	1941			臺北市吉林路 10巷8號	
70	李開於	女	1948	農經系		臺北市光復路 33巷5街17號	
71	李定宇	男	1949	文學院系	中央銀行業務局 外匯稽核副主任	臺北市連雲街 76巷13號	38437
72	李順卿	男	1919	農學院科	臺灣大學理學院 教授	臺北市臨沂街 61巷7號	22254

73	李遜桃	男	1947	農學院科	林務局造林課長	臺北市杭州南 路一段2號	
74	李代芳	男	1919	農林科	青島市參議會議 長	臺中市合作新 村140巷5號	
75	李言昊	男	1939	農學院專 修科	花蓮臺灣土地銀 行農理	花蓮市土地銀 行	
76	李景坤	男	1946	理學院系	臺灣水泥公司蘇 澳廠化驗室主任	蘇澳水泥廠	
77	李維峨	男	1941	農學院系	外交部美洲司科 長	臺北市安東街 370巷2號	
78	李甯	男		理學院系	國防部上校組長	臺北市7028號 信箱	25160
79	李佛績	男	1937	理學院系	臺灣電力公司企 劃處處長	臺北和平東路 臺灣電力公司	
80	李定北	男	1543 —45 肄業	理學院系	陸軍總部航空處	新店鎮甘張路 86號之3	

81	李國琛	男	1941	理學院 電機系	兵工署編訓組副 組長(臺北漢口 街)	永和鎮秀朗路 一段123巷65 號
82	李家琛	男	肄業	農學院 森林系	林務局技正	臺北市杭州南 路一段2號
83	余光中	男	肄業	文學院 外文系	國防部	臺北市廈門街 113巷8號
84	余建祥	男	1937	理學院 化工系	臺糖公司糖業試 驗所技師(出國)	臺南市生產路 1號
85	余彰	男	1946	理學院 化工系	臺糖公司斗六糖 廠工程師	雲林縣斗六糖 廠
86	余其濂	男	1948	農學院 森林系		臺中市五權路 忠貞新村83號
87	余鐘瑗	男	1936	文學院 經濟系	華僑銀行秘書室 副主任	臺北市衡陽路 華僑銀行
88	呂四民	男	1947	理學院 化工系	中國人造纖維公 司	苗栗頭份中國 人造纖維公司

89	呂泰伯	男	1939	理學院 化工系	臺灣水泥公司小 港紙廠廠長	高雄小港水泥 公司紙廠
90	沈贊夏	男	1949	文學院 社會系	臺南關總務課	高雄市臺南關 總務課
91	沈家銘	男	1940	農學院 森林系	林務局局長	臺北市杭州南 路一段2號
92	沈宗瀚	男	教授	農學院	中國農村復興聯 合委員會委員	臺北市南海路 37號 37541
93	沈辰遠	男	1914 1919	神學院 師範科	基督教中國主日 學協會編譯及長 老會牧師	臺北市新生南 路二段龍飛里 14鄰13號
94	沈慈輝	男		理學院 化學系	永固造漆公司經 理	臺北市懷寧街 70號 23211
95	杜詩	男		文學院		臺北市中山北 路一段121巷66 號

96	杜震(興)	男	1918	理科	交通部桃園電信局局長	桃園鎮民族路光復巷3號
97	杜壽俊	男	1937	文學院系	股臺造船公司總辦公室主任	台北市中山北路二段28號之1
98	阮履泰	男	1934	農學院系	經濟部簡任技正	臺北市仁愛路3段5巷1街3號
99	何林肯	男	1948	電化系	教育電視電台攝影師	臺北市南海路41號
100	何衛明	男	1938	農學院系	農復會農經組	臺北市和平西路2段70巷6弄13號
101	宋淮鑫	男	1950	理學院系	亞洲航空公司零件部	臺南市全前
102	辛為楨	男	1937	農學院系	經濟部專門委員	臺北經濟部農林司 23703-06轉
103	汪時春	男	1948	農學院系	臺灣農墾處技正	臺北市寧安街50巷27號

104	汪積成	男	1938	理學院系	電機系	臺北市建國北路15巷56號	42551-3分機205	
105	汪積賢	女	1940	文學院系	經濟系	臺北市同安街28巷7街7號		
106	汪元	男		文學院系	臺灣銀行董事會主任秘書	臺灣銀行董事會	28528	
107	汪大鏞	男			國防大學教授	北投文化街1號		
八 劃								
108	林振威	男	1940	經濟系	福利研究	美國援華公署	臺北市連雲街9號	28611
109	林約翰	男	1946	理學院系	化學系	石門水庫建設委員會工程師	臺北市牯嶺街9巷13號	42744
110	林紀祥	男	1937	理學院系	化學系	臺糖總廠糖廠工程師	臺南縣麻豆總廠	

111	林明德	男	1944	農學院 農教系	臺灣省農林廳技 正	羅東中山西路 山林新村	
112	林克治	男	1947	農學院 農植病系			
113	林樂健	男		農學院	中興大學教授	臺中市中興大 學	
114	林雲瑞	男	1949	電教科	臺灣大學農學院	臺北市羅斯福 路四段臺大農	
115	林開誠	男	1947	農學院 農園藝系	臺中農職校	臺中市省立臺 中農業職業學	
116	林震華	男	1927	文學院 社會系		臺北市和平東 路2段211巷25 弄12號	
117	林棟	男	1935	文學院 政治系	立法院立法委員	臺北市泰順街 44巷9號	25554
118	周之佐	男	1929	理學院 數學系	內政部參事	臺北市公館 內政部參事	22540

119	周之仁	男	1935	理學院 化工系	臺灣紙業公司新 營紙廠廠長	新營太子宮 165號	121
120	周延英	男	1936	理學院 化工系	臺紙大肚紙廠副 廠長	臺中縣大肚紙 廠	
121	周伯總	男	1947	農學院 農專科	五里林區管理處 富里工作站主任	花蓮縣富里鄉 中山路141號	
122	周熙同	男	1943	理學院 汽車專 修科	森林開發處修理 工廠主任	宜蘭森林開發 處	
123	周一夔	男	1923 1925	文學院 理學院	中興大學法商學 院院長	臺北市信義路 2段78巷12號	43022 28057
124	周耕民(永安)	男	1926	農學院 農專科	高雄縣政府技正	高雄市六合路 96號	
125	金陽信	男	1935	農學院 農藝系	農復會顧問	臺北市南海路 37號	
126	金天鐸	男	1925	農學院 農專科	臺中市立家事職 業學校教員	臺中市立家 事職業學校	

127	金初裕	男	1946	文學院系 社會系	臺灣省勞工保險 局業務課長	臺北市昆明街 37號	34378
128	邱祖樞	男	1948	農學院系 園藝系	臺灣農墾處組長	臺北市寧安街 50巷27號	46187
129	邱祖武	男	1944	文學院系 中文系	國立藝術專科學 校教員	臺北縣板橋國 立藝術專科學校	
130	孟傳樓	男	1940	農學院系 森林系	中興紙業公司物 料部經理	臺北市開封街 一段3號	
131	季履科	男	1934	理學院系 化學系	臺灣肥料公司第 二廠廠長	基隆東明路臺 肥二廠	
132	武世惠	男	1930	文學院系 經濟系	省公路監理處主 任課員	臺北市公路局 監理處	
133	邵學錕	男	1941	文學院系 經濟系	美援運用委員會 物資處處長	臺北市連雲街 29巷1號	28611 -總機 516 29231
134	杭立武	男	1924	文學院系 政治系	駐泰國大使		

### 九 劃

135	胡友仲	男	1936	理學院系 化工系	內政部麻藥品 經理處技師	臺北市青島東 路12號	
136	胡昌熾	男	教授	農學院	臺大園藝系教授	臺北市羅斯福 路臺大園藝系	
137	胡佛	男	肄業	農學院		嘉義山子26號	
138	洪立	男	肄業	農學院 園藝系	臺灣大學園藝系 助教	臺北市臺灣大 學	
139	洪潤庠	男	1923	文 科	省糧食局督導	臺北市羅斯福 路3段269巷38 號	
140	洪雄飛	男	1939	理學院系 電機系	臺電輸配電工程 處	臺北市羅斯福 路三段242號	
141	柳竹青	男	1947	農學院系 園藝系	蘭陽林區管理處	羅東蘭陽林管 處	
142	柳應圖	男			臺灣銀行公庫部	臺北市重慶南 路臺銀公庫部	

143	俞寬鏞	男	1945	理學院 電機系 農學院 經濟系 文學院 經濟系 電化教 育專修 科	中央信託局駐日 辦事處	臺北市杭州南 路一段2號	
144	俞作楫	男	1941	理學院 電機系 農學院 經濟系 文學院 經濟系 電化教 育專修 科	林務局技正	宜蘭市森林開 發處	
145	柯知明	男	1942	理學院 電機系 農學院 經濟系 文學院 經濟系 電化教 育專修 科	臺灣橫貫公路森 林開發處	新店廿張路復 興巷十四號	
146	姜寶珍	女	1945	理學院 電機系 農學院 經濟系 文學院 經濟系 電化教 育專修 科	臺灣區產業黨部	臺北中央信託 局信託處	28911 -9
147	侯懷道	男	1938	理學院 電機系 農學院 經濟系 文學院 經濟系 電化教 育專修 科	中央信託局信託 處副經理	臺北信義路 4段八德路284 巷36號	26463
148	段子駿	男	1923 -25	理學院 電機系 農學院 經濟系 文學院 經濟系 電化教 育專修 科	中央信託局信託 處副經理	臺北信義路 4段八德路284 巷36號	26463
149	孫琨	男	1935 -38	理學院 電機系 農學院 經濟系 文學院 經濟系 電化教 育專修 科	審計部第三廳科 密審	臺北信義路 4段八德路284 巷36號	26463

150	孫寶祥	男	1937	文學院 經濟系 電化教 育專修 科	土地銀行稽核室 主任	臺北市永康街 17巷16號	
151	孫龍光	男	1945	文學院 經濟系 電化教 育專修 科	今日文化事業公 司主編	新店廿張路復 興巷14號	32517
152	孫維新	男	1928	文學院 經濟系 電化教 育專修 科	省立臺南工業專 業學校教員兼導 師	臺南市省立臺 南工業職業學 校	
153	孫林泉	男	1930	文學院 經濟系 電化教 育專修 科	農林廳專門委員	南投中興新村 農林廳	
154	孫永慶	男	1948	農學院 經濟系 電化教 育專修 科	復華中學校長	高雄市建國二 路復華中學	
155	孫秉政	男	1948	農學院 經濟系 電化教 育專修 科	蘭陽林區管理處 技師兼業檢室主 任	雁東鎮蘭陽林 管處	
156	孫仲瑜	男	1939	農學院 經濟系 電化教 育專修 科	農復會秘書處	臺北市南海路 37號	37541

157	孫文德	男		理學院 化學系	水泥公司竹東廠	新竹縣竹東鎮水 泥公司竹東廠	
158	高福翹	男	1947	文學院 政濟系	臺南市稅捐稽征 處處長	企前	
159	高傳芬	女	1936	理學院 動物系	兵工研究院	臺北市信箱 7234號	27643
160	徐敏之	男	1945	理學院 化學系	經濟部聯合工業 研究所	新竹市博愛街 16號	
161	徐蕙英	女	1938	理學院 化學系		臺中東海大學	
162	徐學訓	男	1941	農學院 森林系	林務局副局長	臺北市杭州南 路1段2號	
163	徐銘貞	女	1933	文學院 歷史系	臺灣省菸酒公賣 局	臺北市南昌街公 賣局	
164	徐家驥	男	1925	文學院 歷史系		臺北市廈門街 34巷8號	
165	夏霖生	男	1947	文學院 社會系	臺灣省政府社會 處救濟股長	南投省政府社 會處	28441

166	夏育章	男	1936	農學院 園藝系	臺灣製鹽廠出納 課長	臺南市中正路271-217 臺灣製鹽總廠轉205	
167	夏光新	男	1910	神學院 教育系		臺北市重慶南 路三段9巷10 號	
168	夏叔純	女	1936	文學院		臺北市臨沂街 59巷36號	27902
169	夏鶴	男	1944	理學院 化工系	臺灣紙業公司大 肚紙廠	臺中大肚大肚 紙廠	
170	夏受虞	男	1932	農學院 森林系	文山林區管理處 文處長	臺北市潮州街 61號	
171	袁觀賢	男	1930	文學院 政治系	僑務委員會副委 員長	臺北市安東 街388巷5號	公27183 住38468
172	袁月江	男	1948	農學院 農教系	臺東農業職業學 校校長	臺東省立農校	
173	袁行知	男	1949	農學院 森林系	農復會	臺北市雲和街 53號	37541



174	袁藝蘭	女	1940	農學院 植物系	師大附中教員	臺北市信義路 3段147巷5街 9號	
175	袁世銑	男	1945	理學院 電工系	國防部計劃次長 室	臺北市丹陽街 51號	
176	梁德慧	男	1948	神學院 神道科	臺南神學院講師	臺南東門路臺 南神學院	
177	梁其奎	男	1926	理學院 化工系	內政部藥品供 應處處長	臺北市中正路 1400巷24號	25043
178	梁德蔭	男	1940	理學院 電機系	出國		
179	梁砥中	男	1908 -10		臺華汽車器材公 司副總經理	臺北市中山北 路二段52號三 樓	47863
180	范學俊	男	1929	文學院 教育系			
181	范文汲	男	1942	理學院 化學系	經濟部聯合工業 研究所	新竹博愛街聯 合工業研究所	

182	范則堯	男	1936	農學院專 修科	農林廳花蓮區農 林改良場場長	花蓮吉安新村 84號	28之1
183	姚秀芳	女	1935	文學院 中文系	成功大學講師	臺南市成功大 學	
184	姚慶武	男	1947	農學院 園專	蘭陽林區管理處 林產課長	羅東鎮蘭陽林 管處	
185	馬逢周	男	1939 秋借讀	農學院 農藝系	赴越南		
186	馬保之	男	1929	農學院 農藝系	赴非洲		
187	馬紹邦	男	1941	文學院 經濟系	臺灣銀行營業部	臺北市龍泉街 78巷3號	公25511 轉290 住27338
188	凌湛華	男	1944	文學院 政經系	富瑞公司顧問	臺北市寶慶路聯 合大樓富瑞公司	

189	柴大方	男	1951	理學院 化工系		永和鎮永和路 一段49巷3弄 83號	25011
190	唐少銘	男	1938	理學院 化學系	警備總部聯絡室 主任	臺北市新生報 秘書室	29631
191	唐思禮	男	1943	理學院	新生報文書課長	臺中省立高級 工業職業學校	1467
192	唐餘琪	男	1944	理學院 汽車工程科	臺中高工職校教 員	臺北市中山南 路11號中央黨 部第四組	27166
193	唐昌晉	男	肄業	文學院 外文系	國民黨中央委員 會第四組專門委 員	高雄市硫酸銨 廠	
194	奚學文	男	1946	理學院 汽車工程科	硫酸銨廠	北投文化街 188號	
195	殷作楨	男	1931	文學院 英文系	政工幹部學校教 授		

196	殷維垣	男	1935	文學院 經濟系	臺灣農業公司董 事會主任秘書	北投文化街 188號
197	耿鏞	男	1939	理學院 物理系	臺灣水泥公司竹 東廠長	新竹縣竹東鎮 水泥廠
198	郝敏澂	男	1942 肄業	農學院專 修科	樂生療養院	臺北縣新莊樂 生療養院
199	晏志超	男	1926	文學院 政經系		
200	秦文耀	男	1934	文學院 政經系		臺北市建國北 路118巷12號
201	倪應銘	男	肄業	農學院 農專	銓審會股長	臺北市中山南 路(中正路口) 臺灣省銓審會

十一劃

202	張士俊	男	1946	理學院 化工系	臺肥六廠尿素工 場主任	臺北縣南港鎮 臺肥六廠
-----	-----	---	------	------------	----------------	----------------

203	張仙芝(廷)男	農科肄業	臺灣省檢驗局技正	臺北市杭州南路一段143巷21號	
204	張本男	1936	農學院農專	臺灣銀行公庫部	臺北市重慶南路一段臺銀公庫部第2626號
205	張天佐男	1943	理學院化學系	高雄硫酸銨廠工程師	高雄第2626號信箱
206	張訓舜男	1931	農學院園藝系	農復會技正	臺北市南海路37路
207	張承德男	1936	文學院文經系	勵志社	臺北市中正路
208	張恒澤男	1945	文學院文經系	臺灣航業公司產業組主任	臺北市重慶南路一段6號
209	張憲秋男	1937	農學院農藝系	農林廳廳長	南投中興新村
210	張瑞寶男	1929	文學院政治系	臺灣製鹽廠高樹林鹽場副場長	臺南忠義路13號臺灣製鹽總廠

211	張銘藩男	1936	理學院電機系	臺灣電力公司工程師兼材料處副處長	臺北和平東路26811-19分機
212	張愷男	1930	農學院	嘉義高農校長	嘉義市民生路1號
213	張隆延男	1932	文學院政治系	國民黨中央委員	臺北市中山南路中央黨部
214	張衍蒙男	1934	理學院化學系	農復會第五廠廠長	新竹臺肥第五廠
215	張午卓男	1947	農學院農經系	復興航業公司	臺北市館前街復興航業公司
216	張永常男	1948	理學院化學系	復興貿易公司	臺北市長安東路1段8號三樓
217	張鎮國男	1945-47	理學院化學系及化學部	第二十六兵工廠工程師	高雄第2626號信箱
218	張潤生男	1936	理學院化學系	公賣局酒廠廠長	南投埔里公賣局酒廠

219	張祖茶	男	1918	文科	國防醫學院教授	臺北廣州街8 巷1號中心診所
220	張謹生	男	1948	理學院 電機系		
221	張毓麟	男	1924	農學院 農專	林務局專門委員	臺北市杭州南 路一段2號
222	張遠南	男	1928	文學院 政經系		
223	張正炫	男			石油公司煉油廠	高雄市左營
224	陳亞芳	女	1942 —43 肄業	農學院 園藝系		臺北建國北路 31號
225	陳明世	男	1927	農學院	臺南縣立北門農 學校教員	臺南縣立北門 農業職業學校
226	陳達士	男	1948	農學院	農墾處臺北機隊 隊長	中壢鎮善仁里 77號之1 496

227	陳家驥	男	1948	農學院 園專	林務局	臺北市杭州南 路一段2號 26611 轉15
228	陳宏迪	男	1948	農學院 農專	省立花蓮農職校 農藝科教員	花蓮市建國街 32號
229	陳永述	男	1937	農學院 農經系		
230	陳竹君	女	教授	文學院 外文系	教會工作	士林鎮頭 臺灣神學院 臺北縣新店雙 溪口中興大學 農學院文山林 場
231	陳養真	男		農學院 農專	省立中興大學農 學院實驗林場	
232	陳汝閔	男	1917	林科	基隆港務局主任 秘書兼監理委員 卸任	基隆港務局 903
233	陳次平	男	1917	文學院	永固造漆股份有 限公司經理	臺北許昌街6 號 23955

234	陳白雲	男	1947	農學院專 農文學院系	蘭陽林區管理處 基隆港務局主計 室課長	羅東鎮中正路 山林新村 基隆港務局	948
235	陳澤珩	女	肄業	文學院系 經濟系	臺灣銀行南投分 行(出國)	南投鎮登銀分 行	
236	陳羣	男	1942	理學院工 汽程科	公路局高雄運輸 處工程師	高雄市北端街 62號	
237	陳常華	男	1942		臺北市婦聯分會 組長	臺北市南京東 路三段177號	49660
238	陳曉	女	1933		總統府秘書兼機 要室主任	總統府	23998
239	陳宗熙	男	1940	文系 政治學院系	交通銀行副總經 理	臺北新生南路 1段103巷37號	
240	陳惠夫	男	1940	文系 政治學院系		臺北新生南路 1段157巷48號	
241	陳祖光	男	1939	農學院系 園藝系	松山化工廠	臺北新生南路 1段157巷48號	
242	陳宗經	男	教授	農學院	審計部審計	北投公館路館 9巷4號	29072

243	陳龍馨	男	1940	農學院系 森林系	竹東林區管理處 處長	新竹市中山路 2號	
244	陳世禧	男	1945	農學院系 園藝系	農林公司魚池茶 場場長	南投縣魚池鄉 魚池茶場	
245	陳卓勳	男	1939	農學院系 農經系			
246	陳諤	男	1949		臺灣糖業試驗所 製糖化學系主任	臺南臺灣糖業 試驗所	
247	陳雄	男	教授	理學院系 電機系	中央印製廠臺北 廠技士	臺北市潮州街 82巷8號之2	
248	陳景樺	男	1943	農學院專 園藝系	農墾處組長	臺北市寧安街 50巷27號	46187
249	陳培漢	男	1948	農學院專 園藝系	臺灣機械公司副 管理師	高雄公園路25 號	
250	陳寶鎔	男	1933	農學院專 園藝系	臺灣電力公司臺 北區管理處主任	臺北市中山北 路一段83巷72 號	47489
251	陳澤	男	1947	理學院系 電機系			

252	陳學奇	男	1936	理學院 化工系	臺糖公司 廠務督導	總處 麻佳	臺南縣 麻豆鎮 芬里總 174號	
253	陳效琛	男	1942	理學院 化工系	臺灣製 安平工	鹽場總 廠工程	臺南安平區 臺鹽安平 工廠	
254	陳達元	男	1934	農學院	監察委員		監察院	
255	莊伯禧	男	1938	農專	臺中檢 驗所技	正	臺中市 河墘街 24號	1388
256	莊瀛	男	1943	理學院 化工系	赴越南			
257	莊裕	男			生產力 及貿易	中心	臺北市 中山北 路2段 生產力 及貿易 中心	
258	陸之琳	男	1945	農學院 園藝系	農復會 技正		臺北南 海路37 路	37541 轉105
259	陸漢光	男	1948	農學院 園藝系	臺中檢 驗所技	正	臺中市 河墘街 24號	1388

260	郭秉嚴	男		農學院	中國廣 播公司		臺北市 新公園 中廣公 司第二 部份	
261	郭子勳	男						
262	郭忠厚	男	1949	理學院 電工系	電力公 司電氣 工程師	北部發 電所助 理	基隆市 八斗子 北部發 電所	
263	郭敏學	男	1943	農學院 農教系	農復會 技正		臺北市 泉州街 41巷4 號之1	
264	郭俊鈺	男	1936	理學院 化工系	復興貿 易公司 經理		臺北市 長安東 路1段 8號三 樓	42021
265	郭兆巖	男	1935	農學院 農經系	臺糖公 司屏東 廠農務 督導處 長		屏東糖 街8 巷2橫 巷6號	
266	郭兆集	男	1945	理學院 化學系	臺糖佳 里製糖 工廠		臺南佳 里製糖 工廠	
267	郭明復	男	1934					

268	郭功豐	男	1936	文學院 經濟系	臺灣鋁廠總務處 長	高雄臺灣鋁廠	4251
269	曹守敬	男	1939	理學院 化工系	臺灣水泥公司工 務部副理	臺北市中山北 路二段113號 水泥公司	48211 轉243
270	曹亮	男	1931	農學院 農學系	教育部	木柵指南村集 賢路14號	
271	曹楚娟	女	1942	文學院 政經系		臺北市仁愛路 三段125號	
272	曹祥裕	男	1942	農學院 農經系	農復會農經組	臺北市信義路 4段163之7號	
273	梁秀淞	女	1948	農學院 農經系			
274	許志致	女	1943	農學院 社會福利研究	福政部員	臺北市和平西 路1段78巷2弄 12號	

275	許本勤	男	1948	農學院 園藝系	蘭陽林區管理處	羅東鎮蘭陽林 管處	
276	許家驥	男	1945	文學院 社會系	省交通處	南投中興新村 交通處	
277	許慶雲	男	1945	理學院 理化學系	臺灣中興紙業公 司技衛室	臺北開封街中 興紙業公司	
278	章臺華	男	1946	理學院 理化學系	國立編譯館編審	臺北基隆路三 段國立編譯館	
279	章德齡	男	1932	理學院 動物系	國防醫學院教授	全前	
280	黃端如	男	1932	農學院 森林系	臺糖公司斗六糖 廠長	十六臺糖公司 十六總廠	
281	黃永樞	男	1934	農學院 農經系	省罐頭食品公會 農務處顧問	臺中市復興路 4段73巷1號	
282	黃彰位	男	1949	文學院 政治系	外交部	臺北市博愛路 外交部	
283	陽荻書	男	1947	農學院 農藝系	臺灣省農業試驗 所	臺中草湖41號	

284	康	瀚	男	1923	農學院 農林科	農復會技正	臺北市廈門街 131巷新5號	11285
287	邁	智華	男	1938 1941	農學院 理學院		臺北市同安街 101巷1號	
286	陶	端格	男	1934	農學院 農藝系	壹糖公司企劃處 正工程師	臺北新生南路 1段161巷6號	
287	陶	玉田	男	1929	農學院 農藝系	省政府參議	臺北市金山街 37巷14號	23075
288	戚	報湘	男	1937	農學院 文藝系	臺北縣板橋稅捐 處	板橋稅捐稽征 處	
289	開	昌國	男	1948	文學院 經濟系	臺灣銀行行員	臺北市重慶南 路臺灣銀行國 外部	25511 轉82號 分機
290	陸	國彥	男	1948	農學院 農藝系	省立嘉義農職校 實習主任	嘉義市嘉義農 校	
291	章	元義	男		農學院 農藝系	赴泰國		

### 十二劃

292	曾	敬餘	男	1948	理學院 電機系	臺中工業職業學 校教授	臺中市臺中工 業職業學校	
293	曾	寶琇	女	1948	農學院 園藝系	屏東農職校教員	屏東市仁和里 糖街8巷4橫 巷1號	
294	曾	寶敏	女	1948	農學院 園藝系	出國		
295	彭	士良	女	1950	理學院 化學系	出國		
296	彭	樹杞	女	1937	文學院 國文系		臺北泰順街27 巷9號	
297	彭	仲燕	男	1948	農學院 園藝系	留美		
298	彭	令豐	男	1948	農學院 森林系	行政院退除役官 兵就業輔導會	臺北市信義路 2段171號之1	
299	湯	錫佑	男	1935	理學院 化工系	臺灣紙業公司大 肚紙廠廠長	臺中縣大肚紙 廠	



300	湯洵章	男	1939	文學院 史學系	中興大學法商學 院	臺北市仁愛路 3段5巷12號	
301	馮和桂	女	1944	文學院 經濟系	美平顧問秘書	臺北建國南路 168巷4號	28058 22625
302	馮紀洪	男	1950	森林系	農復會企劃處	臺北南海路37 號	
303	馮松林	男	1932	農學院 農藝系	臺糖公司屏東糖 廠技師	屏東臺糖公司 屏東糖廠	
304	馮慰農	男	1926	農學院 農藝系	臺灣省農林廳技 正	臺北市寧波東 路9巷3號	
305	馮錫康	男	1919	文科	錦城茶行國外部 經理	臺北市南京西 路165號	43670
306	溫步頤	男	1929	理學院 化工系	東海大學理學院 東長	臺中市東海大 學	
307	游錫梅	女	1952	文學院 外文系			
308	鈕先鐘	男	1935		軍事譯社總編 輯	臺北信箱228 號	28930

309	項英	女	1941	文學院 政經系		臺北市浦城街 31號	29402
310	華實	男	1933	農學院	省立農專	屏東省立農 專	
311	程溥	男	1947	理學院 化工系	中國石油公司	臺北市中山北 路1段113號	
312	勞遠培	男	1924	文學院	中央信託局	臺北市博愛路 96號中央信託 局	28911
313	勞遠琦	男	1937	理學院 化工系	煙酒公賣局第一 酒廠製造課長	臺北市中正東 路煙酒公賣局 第一酒廠	22589 25511
314	傅冶民	男	1942	文學院 經濟系	臺灣銀行國外部	臺灣銀行	轉357 分機
315	富迺康	女	1945	農學院 園藝系		臺北市仁愛路 2段25巷3號	
316	傅寶誠	男	1925	文學院 政經系		臺北市建國北 路9巷11號	

317	閔君雄	男	1937	理學院 化工系	二十六工廠	臺北縣板橋浮 州里婦聯二村 268號	
<b>十三劃</b>							
318	楊邦傑	男	1944	農學院 歷史系	海軍總司令部出 版社同中校記者	臺北市中山北 路3段同德新 村109號	
319	楊宏煜	男	1847	文學院 政治系	師範大學英語系 講師兼課外活動 組主任	臺北市温州街 12巷18號	23143
320	楊志偉	男	1944	農學院 森林系	農復會森林組代 組長	臺北市南海路 37號	37541
321	楊濂	男	1945	農學院 農經系	兵工研究院	臺北縣板橋浮 州里婦聯二村 268號	
322	楊文達	男	1931	理學院 動物系	國防醫學院兼教 授軍醫署署長	臺北市國防醫 學院東宿舍21 號	22189 27302

323	楊峯三	男	1948	農學院 理學院 電機系	省立臺東農職校 教員	臺東農職校	
324	鄒賓時	男	1974	農學院 電機系	電力公司深澳發 電所課長	臺北縣瑞芳鎮 深澳發電所	基隆 1419
325	鄒昌	男	1932	文學院 經濟系	臺糖公司協理	臺北市大理(公) 街161號	34851 (住)29360
326	葉延燦	男		文學院 經濟系	國防部	臺北市南昌街 116號	24963
327	葉霞翟	女	教授	文學院 政經系		臺北市浦城街 22巷6號	
328	葉瑞基	女	1946	農學院 農教系			
329	葉丹林	男	1949	理學院 電機系	公路局工程司	臺北市建國南 路249巷35街 17號	
330	葉傳靜	女				臺北市中正路 1734號張德恩 先生轉	

331	葉思相	男	1947	農學院 園專科	竹東林區管理處 南庄工作站主任	苗栗縣南庄鄉 竹東林管處 南庄工作站
332	葛福熹	男	1945	文學院 經濟系	基隆港務局視察	基隆港務局
333	雷德輝	男	1947	理學院 化學系	空軍第二氣體製 造所製氣股長	東港大鵬臺字 第0064號信箱
334	萬國彙	男	1932	農學院 農藝系	臺灣省第四課 臺管理處	臺北市鎮江街 合作事業
335	誠莊容	女	1940	理學院 生物系	省立中興大學 學院講師	臺中市中興大 學學院植病
十四劃						
336	熊儀	男	1941	理學院 汽車工 程專科		臺北縣陽明山 中正路1段6巷 幸字19號

337	趙佛重	男	1952	文學院 歷史系	行政院編審	臺北縣木柵 腹4號之1
338	趙元藝	男	1932 —34 肄業	理學院 電機系	財政部鹽務總局 技正	臺南財政部鹽 務總局
339	趙景明	男	1937	理學院 化學系	聯勤總部運輸署 技正	
340	趙文翹	男	1947	農學院 農園專	橫貫公路森林開 發處技師	宜蘭市林森路 100號
341	趙榮琅	男	1948	文學院 歷史系	西德漢堡大學講 師	
342	趙迺驥	男	1941	理學院 電工系	臺灣電力公司所 長	南投縣水里鄉 第三號信箱
343	趙經義	男	1941	文學院 經濟系	東海大學教授兼 系主任	臺中市東海大 學
344	趙荷生	男	1938	農學院 農專	臺灣省農林廳簡 任技正兼小組長	臺北市漳州街 3巷10弄4號 23703

345	趙連芳	男	教授	立法委員	臺北市新生南路3段16巷6號
246	蔡建鎮	男	1947	農學院植物病蟲害研究所 出國	
347	廖成宗	男	1949	農學院社會福利系 臺灣省糧食局屬任科員	臺北市杭州南路1段15號
十五劃					
348	劉平侯	男	教授	文學院政治系 赴南洋大學執教	
349	劉雨虹	女	1947	農學院園藝系 嘉義高農	臺北市雲和街53號
350	劉凌曦	男	1946	農學院園藝系 陸軍司令部三專專員	嘉義市省立高農 高雄鳳山誠正新村東3巷93號
351	劉耕宜	男	1927-29肄業	農學院園藝系	

352	劉亞麟	女	1947肄業	文學院經濟系	臺北市信字信箱第7234號轉
353	劉永文	男	1948	農學院農經系 嘉義農校教員	嘉義市省立嘉義農校
354	劉應濤	男	1948	農學院園藝專 種苗繁殖場技師兼課長	臺南村新社鄉大南場
355	劉廷蔚	男	1918-20	理學院醫預科 農村復興委員會技正	臺北海路37號 37541
356	劉耀廷	男	1949	理學院化學系 留美	
357	劉之華	男	1943	理學院化工系 公費生 屏東酒廠廠長	屏東市民生路屏東酒廠
358	劉誠	男	1936	農學院森林系 行政院退除役官兵輔導會副秘書長	臺北市館前街行政院退除役官兵輔導會

359	劉述美	男	1947	理學院 電機系	臺灣電力公司	高雄市鼓山二 路39號
360	劉廣湘	男	1950	理學院 化學系		臺北市連雲街 9號
361	劉流	男	1948	理學院 物理系	留美	
362	劉國柱	男	1948	電化專 科	臺灣電視公司	臺北中正路敦 化路口臺灣電 視公司
363	劉德芬	男	1935	文學院 國文系	省立高雄中學教 師	高雄市三民區 自立橫巷57號
364	劉德苓	女	1946	農學院 園藝系	高雄所	高雄市婦女習 藝所
365	蔡紹班	男	1951	文學院 外文系	美援會	臺北市敦化南 路369巷43號
366	蔡殿榮	男	1928	文學院 科	臺北工業專科學 校教授兼圖書館 主任	臺北市中正路 工專新村32號 29212

367	蔡潤嵐	男	1940	文學院 經濟系	美援運用委員會 專員	臺北市泰順街 40巷38號
368	蔡錫珍	女	1948	農學院 應用系	省立屏東中學教 師	屏東省立屏東 中學
369	蔡哲傳	男	1935	文學院 教育系	臺灣電力公司公 共關係室副主任	臺北市和平東 路一段電力公 司 25095
370	蔡滄初	男	1949	理學院 化學系	臺灣糖業公司糖 業試驗所	臺南生產路1 號
371	蔡維屏	男		文學院	外交部美洲司長 文書	臺北市博愛路 外交部 住27902
372	蔡炳坤	男	1946	農學院 農經系	文書	臺北市潮州街 61號
373	蔡起周	男	1946	農學院 經濟系	農經系人 員訓練班	臺北縣永和鎮 博愛街32巷15 號

374	蔡佑之	男	1947	農學院專 林務局林產組組 長	臺北市杭州南 路一段二號	
375	蔡敦根	男	1941	農學院專 農學院專		
376	鄭芳馨	男	1942	農學院專 理學院專 修科	省公路局養路處 工程師	臺北市重慶南 路1段4號 29215 轉47
377	鄭炳鈞	男	1036	文學院系 經濟系	赴葡萄牙	
378	鄭長佑	男	1942	農學院系 園藝系	臺灣鳳梨公司技 術室主任	臺北市重慶南 路一段15號 22581 —4
379	鄭華	女	1949	文學院系 歷史系		
380	鄭時渚	男	1949	文學院系 政經系	臺北民航公司	臺北市青島西 路7號
381	潘伯絡	男	1934	農學院專 農理系	農林廳視察	臺北市雲和街 70號
382	潘丙生	男	1948	農理系 電機系	臺灣電力公司工 務員	臺北金華街 253號

383	潘熹	男	1949	農學院系 農經系		
384	鄧述韜	男	1943	農學院系 農經系	股務司購料處 斯島造船	基隆和平島股 台公司 26294
385	鄧元忠	男	肄業	文學院系 外農系	留美	
386	蔣彥士	男	1936	農學院系 農藝系	農復會委員	臺北市南海路 37號農復會 37541
383	蔣生雅	男	1923	農學院系 特科	臺灣土地銀行	臺北市襄陽路 25號
388	蔣楚傑	男	1926	文學院	基隆海關	基隆海關
389	蔣東權	男	1922	文 科		臺北市南京東 路4段75巷94 街3號
390	黎偉卿	男	1946	文學院系 社會系	臺灣省社會處	南投中興新村 社會處
391	黎承登	女	1941	文學院系 經濟系		臺北市連雲街 22號

392	談海岑	1949	文學院 政治系 理學院 汽車專科	憲兵司令部 聯勤總部 應部兵工 組	臺北市上海路 一段憲兵司令部
393	賴成漢	男 1943	農學院 農經系 文學院 歷史系	農復會衛生組 華南商業銀行 西門分行副理	臺北市光復路 33巷5街17號
<b>十六劃</b>					
394	盧良俊	男 1947	農學院 農經系	農復會衛生組	臺北海路農 復會
395	盧成福	男 1948	理學院 物理系	兵工學校預備軍 官訓練班受訓	臺北中山北路 華南銀行 27771
396	盧達成	男 1948	肄業		臺北市和平東 路1段330巷23 號
397	錢天鶴	男 教授	農學院 文學院 福利系		臺北市敦化南 路255巷32號
398	龍華緒	男 肄業		留美	

399	歐世璜	男 1945	農學院 兼任教授	菲律賓國際稿來 研究中心技正	菲律賓大學農 學院轉
400	歐陽焱	男 1925	農學院 農專	中央信託局儲運 處文書科主任	臺北市延平南 路65號中央信 託局 28911 轉75
401	駱君驊	男 1933	農學院	臺灣糖業公司顧 問	屏東糖業試驗 所屏東分所
402	鮑文年	男 1925	文學院 外文系	外交部	臺北市博愛路 外交部
<b>十七劃</b>					
403	戴運軌	男 教授	理學院 物理系	中央大學地球物 理研究所所長	臺北潮州街7 號 22614
404	戴瀚	男 1949	理學院 化學系	赴美	
405	戴廉	男 1947	文學院 外文系		臺北市建國南 路249巷53弄 35號

406	戴滌歐	男	1947	文學院 社會系	臺灣省社會處視 導	南投中興新村 社會處
407	戴振南	男	1947	文學院 經濟系		
408	戴瑪琍	女	1948	理學院 化學系	留美	
409	許素靈	女	1946	文學院 圖書館科		臺北市臺灣大 學總圖書館參 考股
410	許龍藻	男	1934	農學院 農專	教員	南投中興新村 光華路3路5號
411	謝海泉	男	1933	農學院 農專	省交通處科長	南投中興新村 光華路79號1
412	謝經發	男	1947 A	農學院 森林系	省立嘉義農校	嘉義市省立高 農
413	應家秉	男	1932	文學院	中央信託局顧問	臺北市羅斯福 路2段101巷41 號 29151

414	鍾克勤	男	1947 肄業	文學院 中文系	臺中市警察局	臺中市警察局
415	關靜平	男	1948	神學院 神牧	臺南南門教會牧 師	臺南市南門路 21號
416	關炎章	男	1939	農學院 農經系	臺糖公司企劃處	臺北市寶慶路 25號臺糖公 司企劃處
417	韓康瑗	女		園藝系		臺中市東區練 武1巷71號
十八劃						
418	蕭淑明	女	1947	文學院 政經系	空軍工業管理委 員會	臺北濟南路3 段空軍總部女 職員宿舍第4號
419	蕭琴武	男	1945	理學院 電工系	臺灣電力公司助 理工程師	臺北和平東路 1段電力公司 26811 轉557
420	蕭國祥	男	1937	文學院	遠東航空公司總 經理	臺北龍江街 106巷1號 30484 47934



421	蕭孟能	男	1948	文學院 經濟系	臺灣福華進出口 行	臺北市安東街 231號	24538
422	魏亞藩	男	1933	理學院		臺北市青島東 路1號	
423	魏鳳翊	男	1942	理學院 汽車工 程專修 科	公路總局汽車技 術訓練班講師	臺北仁愛路1 段18巷1弄6號	
424	魏國聲	男	1945	農學院 農藝系	基隆檢驗所	基隆檢驗所	
425	簡立	男	1936	理學院 化學系	聯勤總司令部參 謀長	台北市連雲街 26巷2號	23293
426	簡勁	男	1937	文學院	中興大學法商學 院教授		25587
427	簡潔	男	肄業	文學院	中國國民黨中央 會委員	臺北市中央黨 部	
十九劃							
428	羅英德	男	1931	理學院	國防部次長	臺北市中正路 873巷23號	

429	羅羣	男	1934	農學院 農專	嘉義高農紅毛埤 農場主任	嘉義市嘉義高 農	
430	羅震宇	男	1931	肄業	自由中國社會畫 報社長	臺北市杭州南 路一段101巷 34號B	
431	羅文敏	女		理學院 電機系			
432	羅次卿	男	1933	農學院 農專	臺灣農墾處處長	臺北市寧安街 50巷27號	41350
433	羅四維	男	1931	農學院 農專	省立花蓮農職校	花蓮農職校	
434	邊本鐵	男	1946	理學院 化工系	臺城高雄廠工程 師	臺北市羅斯福 路一段經濟部 職位分類委員 會	
435	諱鄂華	男	1945	理學院 電工系	空軍機械學校主 任教官	岡山致遠村5 幢10號	
二十劃							
436	竇瑞陰	男	1946	文學院 歷史系	電力公司總管理 處公共關係室	和平東路1段 電力公司	25095

437	嚴濟于	女	1947	經濟系		臺北市信義路 4段201巷21弄 5號	34515
438	嚴協和	男	1935	農學院 農文學院	審計部稽察	臺中市民權路 170號	3518
439	蘇恕誠	男	1937	政治系	國民大會代表	臺北市建雲街 26巷28號	24150
440	蘇銘				天工實業廠經理	臺北市新生南 路2段67號	
441	蘇光勵		1944	理學院 化工系	景美正義染織廠 經理	臺北縣景美鎮 正義染織廠	
二十一劃							
442	顧頌正	男	1948	農學院	道明中學	高雄市道明中 學	
443	顧蘇生	女	1949	農學院 文歷史系			
444	顧元亮	男	1933	農學院 農藝系	臺灣大學教務長	臺北市上海路 1段37巷20號	

### 二十二劃

445	龔煥雄	男	1944	理學院 化工系			
446	戴籟三	女	教授				臺北市青島東 路婦女之家
447	開濟	男	1931	文學院	中興大學法商學 院教授		臺北市中興大 學法商學院
448	張龍文	男	1933	文學院	國防部總務局局 長		臺北市國防部

二、旅港校友

姓 名	通 訊 處	電 話
文 玉 麟	北角馬寶道No.28三樓	Office 722 2
王 景 康	香港大道中宏興行33室	
田 嘉 毅	大道中公主行新華銀行	
江 善 敬	九龍庇利街No.13三樓	33627
朱 夢 梅	香港摩理臣山道No.20三樓	
伍 挺 秀	九龍大埔道崇真書院	57623
朱 葆 森	九龍石硤尾徙置區	53666
伍 仲 賢	香港怡和大厦91室	
伍 維 廉	香港羅便臣道No.65頂樓	32880

( 1 )

伍寶璋	九龍油蔴地蔬菜市場	
杜樹楨	德輔道中東亞銀行聯合國難民專員辦事處	
岑壁坡	香港堅道聖約瑟書院	21204
吳宜	九龍彌敦道190四樓	64717
吳方智	九龍太子道233-235F座五樓	50484
吳仲廉	香港摩理臣山道No.20三樓	
李之佛	九龍彌敦道No.580E地下	
李克智		
李若毅	香港干諾道中No.71四樓	21469
李列俊	香港銅鑼灣道No.31二樓	774681

( 2 )

李耐宜	香港列提頓道No.23二樓	43874
李冠民	九龍梭梭道No.10四樓	
李榮晃	香港培英中學	43874
李國興	香港高士打道No.168三樓	29229
李鑄山	新界大埔政府農場	
沈寶璽	九龍醫院	
余日良	九龍油蔴地蔬菜市場	
周定一	德輔道中國民行No.603室	23355
余壽廷	德輔道中國民行No.607室	21934
林同環	九龍棉登徑No.11三樓	

( 3 )

林振聲	九龍金馬倫道國際酒店	61336
邱錦義	九龍山林道No.11二樓	
胡靖	新界元朗中學	
胡天濬	香港大道東No.393二樓	78926
胡鐵士		
范文哲	九龍城博愛村嘉南台No.30A	43874
唐心農	德輔道中No.271三樓	26527
唐其振	華人行No.407室元本行	
凌遠揚	何文田梭亞道32號三樓	
馬學禮	香港大道中新華銀行	

(4)

馬瑞銘	香港大道西No.297聯芳烟庄	
夏芳振國	九龍佐敦谷徙置區辦事處	822876
孫祁壽	新界沙田鄉公所信箱100號	
秦文運	香港加路連山道新法英文書院	
侯寶璋	香港大學病理系	
張理文	九龍界限街No.173二樓	
張其鑾	荃灣南海紗廠	01-731
張訓華	香港羅便臣道No.31C三樓	
張問政	香港金龍台No.3三樓	76098
張家駿	香港天后廟道No.43三樓	H. 72461 Of. 36337

(5)

郭文基	尖沙咀遠東大廈15樓K座	(住)90374
		(公)69995
曹章家慧	香港都爹利街女青年會樓上	
章宏瑾	九龍深水埗九江街172四樓	
梅村	香港般含道No.59二樓	
陸彥鐘	香港電氣道No.166地下	
梁樹棠	香港大道中公爵行五樓吉時洋行	
陳宗翰	北角健康村西街3號地下	79231
陳炳雄	九龍太子道協和學校崔校長轉	
陳剛	九龍尖沙咀棉登徑No.21三樓	
陳忠雲	香港禮頓道禮信大廈四樓E座	

(6)

陳國標	香港萬宜大廈三樓輝瑞大藥廠	28022
陳品章	美麗都大廈三樓216室	63915
陳鐵民	九龍摩地道No.31十樓前座	
陳適	北角七姊妹道180號E座923室(新健康村大廈)	
溫鏡	香港干諾道中No.163三樓	37460
馮守正	九龍鑽石山鑽石路No.17	35071 Ex. 285
馮儀敏	跑馬地晉源街No.13三樓	
黃林	浙江興業銀行	
黃灼成	大道中亞細亞火油公司	
黃悅和	香港高士打道No.168三樓	

(7)

黃 恒 和	香港文咸街黃天利行	
黃 潔 和	香港高士打道No.168三樓	
黃 錦 洪	大道中16號五樓四號房	27088
黃 潤 卿	香港太子行No.330大荷洋行	42134
黃 樂 卿	香港大道中No.2太和洋行	47943
黃 捷 松	香港白沙道No.11六樓	
雷 炳 霖	香港普慶坊嶺光中學	
楊 祥 生	九龍柯士甸道No.26A四樓	
	香港大學圖書館	42324.25
楊 國 豪	香港大道中六號五樓No.504廠商洋行	20966

( 8 )

楊 德 林	漆咸道No.433三樓尖沙咀天文台	
董 志 道	香港灣仔道No.225四樓	
萬 華 清	九龍加連威老道No.33	
劉 子 諒	香港大道中六號五樓No.504廠商洋行	20966
劉 茂 華	太平道1號A三樓窩打老道培正中學	
劉 德 秀	九龍界限街No.173三樓	
劉 榮 漢	香港北角英皇道No.949二樓	771118
劉 俊 才	香港永樂街No.76三樓	
劉 靖 邦	九龍德成街四號二樓	63178 27746
劉 雲 章	新界馬料水崇基學院	01-4432

( 9 )

蔡昌耀	九龍大坑西徙置區辦事處	55016 801917
鄧合羽	九龍馬頭圍道No.193五樓	
鄭震寰	香港薄扶林道寶翠園五號三樓	41961
潘傑明	香港教育司署體育場地管理組馮氏大廈	28880
潘劍惟	香港大學園務組	42324-206
鄭沃鼎	九龍紅磡寶其利街No.37三樓 太子道男拔萃書院	
關炎	新界烏溪沙兒童新村中學	
譚仲約	香港北角芬利道No.7二樓	773167
譚振強	新界馬料水崇基學院	01-4432

(10)

蔣克鎔	新界馬料水崇基學院	01-4432
鄔宏傳	九龍嘉林邊道47號伯特利中學	
鍾冠明	油麻地志和街13號二樓	
徐少斌	西洋菜街472號五樓後座	
原紹棠	跑馬地蟠龍道20號地下	78560
伍崇儉	羅便臣道56號三樓	
董錫松	香港麥當奴道35號	27316
張義榮		
柯寶成		
余飛鵬		
刁翼然	香港馬來亞航空公司	

(11)



### 臺灣橫貫公路森林開發處

- 場市銷外合適，木檜級高產
- 碑皆口有譽信，理合乎公尺檢
- 捷迅運提客貴，良優備設木貯
- 願賜界各迎歡，便簡續手應供

號〇〇一路森林市蘭宜：址地  
 號三二四，二二四，〇二四：話電  
 號四三五之蘭宜：號掛報電

產製防腐木材  
 經營承辦加工防腐  
 製材批發零售

### 臺灣木材防腐股份有限公司

董事長 許金德  
 總經理 陳希根

總公司：新竹市光復路：電話：三九一、三九二號  
 連絡處：台北市南京西路六十六號三樓  
 電話：四九八一、四九四八

台灣人造木材工業股份有限公司  
TAIWANHOMODUWAWOOD CORPORATION

人造木板

最新傢具及建築理想用材  
厚度自一分至一寸均有

各種木製品

木器、門窗、壁板、地板  
廠址：豐原鎮豐年路一號 電話 775, 776  
台北連絡處：台北市中山北路二段60號之一 電話 48002

大華實業廠

DAH HUA INDUSTRIAL FACTORY  
VEGETABLE OIL & SOYBEAN MEALS

大華營養豆粉  
暢銷海內外 為國產品增光  
大華高級食油  
質純味美 有口皆碑

廠址：台北縣中和鄉中山路二四二號  
辦事處：台北市漢口街一段八十六號  
電話：中和九一五二  
電話：二〇五八四二〇七九六三二號

馥興貿易有限公司  
FU HSING CHEIMCAL CD., LTD.

P. O. BOX 365, Taipei.  
TAIWAN CHIENA  
TEL. 42021

MIPORTER-EXPORTER

Industrial Chemicals, Pharmaceutical Chemicals,  
Essential Oils, Aromatic Chemicals.

振昌木材防腐工廠

。發批，銷外，銷內，材製，木原

海 孫 理 經 總

號 三 七 二 路 義 信 市 義 嘉 廠 總

號 五 四 二 三 話 電

號 五 一 一 街 眉 峨 市 北 台 處 事 辦 北 台

號 三 九 一 二 三 九 〇 三 三 三 話 電

村 埕 車 鄉 裡 水 縣 投 南 部 業 事 大 丹

號 六 六 話 電

雲祥印刷出版股份有限公司

台北市中華路一七二巷四號  
電話三三九七九·三四二六四

尚德商行印刷廠

地址：台北市長安西路80號  
電話：48161



three flowers

三花面霜

為紳士淑女們保潔皮膚  
廣滑潔柔嫩風物  
又為士女們化粧最佳  
粉底歷久不變。

· 容光煥發 · 雅

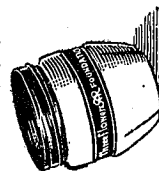

A creation of Richard Hudnut

美國麗姿姆公司出品  
總代理 羅孚有限公司

**"DEXION"**

得勝萬能有孔角鋼  
美觀耐用裝配簡便  
歡迎參觀比較

台灣獨家代理店

永裕貿易有限公司

台北市博愛路63號

電話：24660·33005~7

台中辦事處：台中市台中路29號 電話：55445

高雄辦事處：高雄市中正四路83號之一 電話：22768

