

109 2404

UBCHEA ARCHIVES
COLLEGE FILES
RG 11

FUKIEN

Academic affairs
Related to alumni 1947-1978
mid.

請之者何其之長為有仁大

FUKIEN CHRISTIAN UNIVERSITY DIRECTORY
America 1950-51

Asher, Miss Eva M. *	1923-50	404 W. 116th St. (Apt. 41), NEW YORK, N.Y.
Beeman, Mr. Norvil *	1919-31	330 North Ridgeland Ave., Oak Park, Ill.
Bedient, Mr. Harold *	1921-25	Purdue University, Lafayette, Ind.
Blakney, Mr. Raymond B. *	1920-27	Olivet College, Olivet, Mich.
✓ Carleton, Miss Mary *	1944-48	39 Waverly Place, Utica, N.Y. <i>17 years with 65 Boston Mass</i>
Chang, Mr. Silas (Hsien-ta)	1943	Box 659 College Station, Texas.
Chang, Mrs. Silas, (Gin-tzen Fan)	1938	Box 659 College Station, Texas.
Chang, Mr. Timothy, (HS IEN-tzuan)	1946	North Carolina State, Raleigh, N.C. <i>3325 Gold State College Station, Raleigh N.C.</i>
Chang, Miss Yu-yin	1935	816 S. Forest St. Ann Arbor, Mich.
Chen, Miss Edith *	1937-48	90 Dept. of Psychology, University of North Carolina, Chapel Hill, N.C. <i>Alfred Lind " 71.71</i>
M.R. Chen, Mr. Edwin	1922	College of the Pacific, Stockton, Calif.
M.R. Chen, Mr. Hang-hsin	1945	617 Haven Street, Evanston, Ill.
Chen, Mr. Henry *	1935-38	3412 Mill Lane, Drexel Hill, Pa.
Chen, Mrs. Henry, (Liu, Yun g-chih)	1938	3412 Mill Lane, Drexel Hill, Pa.
M.R. Chen, Mr. Philip (Chin g-cheng)	1947	549 Locust Ave. Morgantown, West Va.
Chen, Mr. Theodore H.E.	1922	936 S. Victoria Ave., Los Angeles 6, Calif.
M.R. Chen g, Mr. Tien-hsi	1933	Pennsylvania State College, Pa. <i>Belmont Center, Pa. State College, Erie Pa.</i>
✓ Chiu, Mr. T.K. (REV.)	1931	327 North 15th St., Seattle 3, Washington. <i>The First Chinese Center, Philadelphia</i>
M.R. Chen, Mr. Wen-hsun	1936	University Station, Gainesville, Florida.
Farley, Mrs. Neva H. *	1923-38	175 West Minnehaha St., St. Paul, Minnesota, Minn.
Gowdy, Mr. John, (Bishop) *	1923-27	235 Knowles Avenue, Winter Park, Fla.
✓ Hsieh, Mr. Peter, (Fing-kang)	1943	Western Theological Seminary, Holland, Mich.

<i>M.R.</i> Hsu, Mr. Mo-hsi	1937	504 West 112 Street, New York 25, N.Y.
Hsueh, Miss Irene, (Ai-pin)	1936	Hartford Seminary Foundation, Hartford, Conn.
Huang, Mr. Roderick (Tsui-en)	1947	1812 Hinman Avenue, Evanston, Illinois.
Huang, Miss Sui-ohi	1936	4015 Locust Street, Phila. 4, Pa.
✓ Huang, Mr. Theodore, (Ming-tung)	1947	Westminster Choir School, Princeton, New Jersey.
Huang, Mr. Wei-yuan	1945	94 Prescott Street, Cambridge, Mass.

Kellogg, Mr. Claude R. *	1916-39	Avenida Inurgente, No. 247, Apt. 5 Mexico City, D.F., Mexico.
Ku, Mrs. <i>M.T.</i> (Hsu, Patricia, Pi-tuan)	1943	⁶ 209 E. Hill Avenue, Knoxville, Tennessee.
<i>M.R.</i> Lee, Mr. Yun g	1935	Oriental Goods Co., San Francisco 8, Calif. <i>1376 Sacramento St. San Fran</i>
Leger, Mr. Samuel H. *	1940-44	1835 W. 85th Street, Los Angeles 4, Calif.
Li, Mr. Chia-lu	1943	Doane College, Crete, Nebraska.
Li, Mr. Tsung-han	ex 1929	Dept. of Pharmacology Medical School, Harvard University, Boston
Li, Mr. Yi-ying	1930	1508 Longfellow Street, Apt. 301, Hyattsville, Md.
Liao, Mr. Hsiang-peng <i>Y.M.</i>	1945	617 Haven Street, Evanston, Ill. <i>68 Oak St Park Forest Hill</i>
Lin, Mr. hao-han	1928	4544 Greenwood Avenue, Chicago 15, Ill. <i>Apt 311, 4958 Blackstone Chicago, Ill.</i>
Lin, Mr. Cheng-shan	1934	1010 Vattier Street, Manhattan, Kans.
Lin, Mr. En-ohing	1935	3924 Chestnut Street, Phila., 4, Pa.
✓ Lin, Mr. Francis (Ping Huang)	1930	38 Hillhouse Ave., New Haven, Conn.
Lin, Mr. Huang, (Henry)	1940	Dept. of Educ., University of Washington, Seattle, Washington.
Lin, Mrs. Hui-ching Yen*	1927-45	Batley State Hospital, Rome, Georgia.
Lin, Mr. I	1932	3729 Locust Street, Phila. 4, Pa.
✓ Lin, Mr. Ku-ying	1933	Elyria Memorial Hospital, Elyria, Ohio.
Lin, Miss Lan-ying	1940	3728 Walnut Street, Phila. 4, Pa.

- Lin, Mr. Mou Hseng 1928 541 East 20th Street, New York City, N.Y.
- Lin, Mr. Philip (Cheng-yung) 1938 Lewis Field, Hays Kans.
- Lin, Mr. Po-chen 1939 1207 West 37th Place, Los Angeles 7, Calif.
- MacInnes, Mr. Donald* 1948-49 Methodist Parsonage, Yalesville, Conn.
- MacInnes, Mrs. Donald * 1948-49 Methodist Parsonage, Yalesville, Conn.
- Metcalf, Mr. Franklin * 1924-28 Oberlin, Ohio.
- Mill, Mr. Clarence*B. 263 N. Walnut Street, East Orange, N.J.
- Miner, Mr. Edwin * 1924-27 American Leprosy Mission, 156 Fifth Ave. New York 10, N.Y. *5 Church St. Danvers, N.Y.*
- Neff, Mr. Clarence * 1916-26 626 W. 9th Street, Claremont, Calif.
- Ong, Mr. Shao-er 1940 *1125-29 St. Los Angeles, Cal.*
~~Department of Asiatic Studies, University of Southern California, Los Angeles 7, Calif.~~
- Ong, Mrs. Shao-er (Huang Li-hua) 1945
c/o Dr. Ong Shao-er.
- Overholt, Mr. William W.* 1946-50 ~~2721 West Street, Ames, Iowa.~~ *Methodist Mission
Silver Lake
Barneo*
- Overholt, Mrs Olive P.* 1946-50 ~~2721 West Street, Ames, Iowa.~~
- Pan, Mr. Hsi-lung 1947 ~~5256, 17th Ave. N.E., Seattle 5, Washington.~~ *Forland Lane, Seattle, 1704 21st St. Seattle 55 Wash*
- Scott, Mr. Roderick* 1916-49 Olivet College, Olivet, Mich.
- Scott, Mrs. Agnes K.* 1916-49 439 West 8th Street, Claremont, Calif.
- Shih, Mr. Vincent (YU-chung) 1926 University of Washington, Seattle, Washington.
- Shao, Mr. Wesley (Ching-chang)* 1944 Western Theological Seminary, Holland, Mich.
- Sites, Mr. C.L.* 1916-27 600 W. 113th Street New York 25, N.Y.
- Stowe, Everett M. * 1928-43 54 Morningside Drive, New York 25, N.Y.
- Stowe, Mrs. E.M. (Lulu) * 1928-43 54 Morningside Drive, New York 25, N.Y.
- Sutton, Mr. Willard J. * 1926-41 P.O. Box 594, Alfred, New York.
- Sutton, Mrs. W.J. (Ellen) 1926-41 P.O. Box 594 Alfred, New York.
- Thomas, Eunice T. (Miss)* 1936-49 520 Mayflower Road, Claremont, California.

✓ Tsai, Miss	1945	Westminster Choir School, Princeton N.J.
Van Wyk, Mr. Gordon *	1947-50	174 W. 15th Street, Holland, Mich.
Van Wyk, Mrs. Gordon	1947-50	174 W. 15th Street, Holland, Mich.
Wang, Mr. Jen-yu	1938	Room 903, 150 Fifth Avenue, New York 11, N.Y.
Wilkinson, Mr. Thomas R. (Rev.) 1947-50		St. Peter's Vicarage, Clarence Street, Hull Yorkshire, England.
Wilkinson, Mrs. T. R. (Frances) 1947-50		127 Humberstone Road, Grimsby, Lincs, England.
M.R. Wu, Mr. Chung	1940	^{821 E. University} Michigan University , Ann Arbor, Mich.
✓ Yang, Miss Diana (Wen-ying)	1945	c/o Mrs. S.H. Leger, 1835 West 85th St. Los Angeles 44, Calif. ^{Box #32 College City Pullman, Washington}
M.R. Yu, Miss Shih-fan	1940	John Hopkins Medical School, Baltimore, Maryland.

* Faculty Members.

*** Hung Fu 1927 or 1928 ?, ^{Harvard} Clark University, Worcester, MassC.H. Chang
(張 魁 現)

(1939) Howard Ave, New Haven 11, Conn

THE NAME LIST OF FUKIEN CHRISTIAN UNIVERSITY ALUMNI

Asher, Eva M.

嘉 菊 葉

Beeman, Norvil

邱 光 華

Bedient, Harold

Blakney, Raymond B.

翁 克 明

Carleton, Mary

爾 麗 球

Chang, Chu-Hwei

張 矩 槐

Chang, Silas

張 考 大

Chang, Mrs. Silas

方 瓊 珍

Chang, Timothy

張 光 光

Chang, Yu-yin

張 璩 英

Chen, Edith

陳 德 昭

Chen, Henry

陳 世 昌

Chen, Mrs. Henry

陳 永 志

Chen, Philip

Chen, Theodore

陳 錫 恩

Cheng, Andrew

鄭 益 士

Cheng, Tien-hsi

鄭 天 恩

Chiu, T.K.

周 廷 傑

Ding, Edwin

丁 樂 鐘

Fang, Sheng-chung

方 聖 鐘

Farley, Mrs. Malcolm F.

沙 太

Gowdy, John

高 智

Hsieh, C.Y.

謝 志 新

Hsieh, Peter

謝 秉 剛

Hsu, Mo-hsi

許 摩 西

Hsueh, Irene

許 節 愛 平

Huang, Roderick

黃 榮 翠 恩

Huang, Sui-chi

黃 榮 珠 璣

Huang, Theodore

黃 榮 東 明

Huang, Wei-yuan

黃 榮 維 垣

Hung, Fu

洪 洪 級

Kellogg, Claude R.

克 立 恩

Ku, Mrs. P. T.

許 李 瑞 端

Lee, Yang

李 李 錫

Leger, Samuel H.

黎 天 錫

Li, Tsung-han

李 宗 宜

Li, Yi-ying

李 宜 瀛

Liao, Hsiang-peng

廖 翔 鵬

Liao, Mrs. Hsiang-peng

陳 詒 璽

Lin, Chao-han

林 朝 漢

Lin, Betty

林 映 傑

Lin, Cheng-shan

林 誠 善

Lin, En-ching

林 恩 錫

Lin, Francis

林 大 垣

Lin, Henry

林 垣

Lin, Mrs. Hui-ching Yen

林 徽 恩 卿

Lin, I

林 一

Lin, Ku-ying

林 居 音

Lin, Lan-ying 林蘭英
 Lin, Mou Hseng 林俾聖
 Lin, Philip 林誠雍
 Lin, Po-chen 林伯琛
 MacInnes, Donald 穆壽仁
 MacInnes, Mrs. Donald 穆太太
 Metcalf, Franklin
 Mill, Clarence B.
 Miner, Edwin
 Neff, Clarence
 Ong, Shao-er 翁紹耳
 Ong, Mrs. Shao-er 翁所華
 Overholt, William W. 河為棟
 Overholt, Mrs. Olive P. 河太太
 Pan, Hsi-lung 潘錦龍
 Scott, Roderick 徐光榮
 Scott, Mrs. Agnes K. 徐太太
 Shih, Vincent 施友忠
 Shao, Wesley 邵才彰
 Sites, C.L.
 Stowe, Everett M. 申鳴榮
 Stowe, Mrs. E. M. 申太太
 Sutton, Willard J. 蔭先生
 Sutton, Mrs. W. J. 蔭太太
 Thomas, Eunice T. 陶毓華

Tsai, Y. W.
 Van Wuk, Gordon
 Van Wyk, Mrs. Gordon
 Wang, Jen-yu
 Wilkinson, Thomas R.
 Wilkinson, Mrs. Thomas R.
 Wu, Chung
 Yang, Diana
 Yu, Shih-fan
 Yu, Tse Chu
 Yu, Wen-yao

蔡韻文
 溫衛凱
 溫太太
 王仁燿
 王泰多瑪
 秦太太
 吳沖音
 楊文世乾
 俞余文澤注
 余榮耀

117

SUPPLEMENT NO. 1 TO FUKIEN CHRISTIAN UNIVERSITY DIRECTORY
in America 1951-52

Chang, Mr. Chu-hwei	1939	789 Howard Avenue, New Haven 11, Conn.
Chang, Mr. Timothy	1946	3225 Gold State College Station, Raleigh, N.C.
Cheng, Mr. Andrew	1933	1421 Noche Buena Ave., Rt. 1, Seaside, Calif.
Cheng, Mr. Tien-hsi	1933	Behrend Center, Penn. State College, Erie, Pa.
Chiu, Mr. T. K. (Rev.)	1931	The First Chinese Church of Christ in Hawaii 1054 South King Street, Honolulu
Ding, Mr. Edwin	1922	719 N. Stockton Street, Stockton, California
Fang, Mr. Sheng-chung	1936	Dept. of Agr. Chemistry, Oregon State College, Corvallis, Oregon
Farley, Mrs. Malcolm F.*	1923-38	1757 West Minnehaha Avenue, St. Paul 4, Minn.
Hsieh, Mr. Chih-yung	1930	1629 Newton Street, N.W., Washington, D.C.
Hsu, Betty (peng-tung)* (Miss)	1943-45	3730 Locust Street, Philadelphia 4, Penn.
Hung, Mr. Fu	1928	Clark University, Worcester, Mass. or c/o Mr. Rice, 926 Main St. Worcester, Mass.
Kellogg, Mr. Claude R.*	1915-39	Insurgentes 247, Mexico, D.F., Mexico
Ku, Mrs. N. T.	1942	609 E. Main Avenue, Knoxville, Tennessee
Lee, Mr. Yung	1935	Oriental Goods Co., 437 Grant Ave., San Francisco 8, California, or 1326 Sacramento Street, San Francisco, Calif.
Leger, Mr. Samuel H.*	1940-44	1835 W. 85th St., Los Angeles 47, Calif.
Lin, Mr. Chao-han	1928	Apt. 311, 4958 Blackston, Chicago, Illinois
Lin, Miss Betty		150-14 Village Road, Apt. D., Jamaica, N.Y.
Lin, Mr. Henry	1940	1976 Shenandoah Drive, Seattle, Washington
Miner, Mr. Edwin *	1924-27	52 Church Street, Ramsen, New Jersey
Ong, Mr. Shao-er	1940	1105 29th Street, Los Angeles, California
Ong, Mrs. Shao-er	1945	1105 29th Street, Los Angeles, California
Pan, Mr. Hsi-lung	1947	Firland Sanatarium, 1704 E. 150th Street, Seattle 55, Washington
Wu, Mr. Chung	1941	821 E. University, Ann Arbor, Michigan
Yang, Miss Diana	1945	Box 432, College Station, Pullman, Washington
Yu, Mr. Teh-chu	1938	354 N. 21st Street, Corvallis, Oregon
Yu, Mr. Wen-yao	1940	Lake Sanitorium, Glen Terrace, Minn.
Chen, Miss Edith *	1937-48	Alfred University, Alfred, New York

* Faculty member

SUPPLEMENT NO. 1 TO FUKIEN CHRISTIAN UNIVERSITY DIRECTORY
in America 1951-52

Chang, Mr. Chu-hwei <i>new</i>	1939	789 Howard Avenue, New Haven 11, Conn.
Chang, Mr. Timothy	1946	3225 Gold State College Station, Raleigh, N.C.
Cheng, Mr. Andrew <i>new</i>	1933	1421 Noche Buena Ave., Rt. 1, Seaside, Calif.
Cheng, Mr. Tien-hsi	1933	Behrend Center, Penn. State College, Erie, Pa.
Chiu, Mr. T. K. (Rev.)	1931	The First Chinese Church of Christ in Hawaii 1054 South King Street, Honolulu
Ding, Mr. Edwin <i>new</i>	1922	719 N. Stockton Street, Stockton, California
Fang, Mr. Sheng-chung <i>new</i>	1936	Dept. of Agr. Chemistry, Oregon State College, Corvallis, Oregon
Ranley, Mrs. Malcolm F.*	1923-38	1757 West Minnehaha Avenue, St. Paul 4, Minn.
Hsieh, Mr. Chih-yung <i>new</i>	1930	1629 Newton Street, N.W., Washington, D.C.
Hsu, Betty (peng-tung)* (Miss)	1943-45	3730 Locust Street, Philadelphia 4, Penn.
Hung, Mr. Fu <i>new</i>	1928	Clark University, Worcester, Mass. or c/o Mr. Rice, 926 Main St. Worcester, Mass. <i>Worcester</i>
Kellogg, Mr. Claude R.*	1915-39	Insurgentes 247, Mexico, D.F., Mexico
Ku, Mrs. N. T.	1942	609 E. Hill Avenue, Knoxville, Tennessee
Lee, Mr. Yung	1935	Oriental Goods Co., 437 Grant Ave., San Francisco 8, California, or 1326 Sacramento Street, San Francisco, Calif.
Leger, Mr. Samuel H.*	1940-44	1835 W. 85th St., Los Angeles 47, Calif.
Lin, Mr. Chao-han	1928	Apt. 311, 4958 Blackston, Chicago, Illinois
Lin, Miss Betty <i>new</i> <i>WATER</i>	1948	150-14 Village Road, Apt. D., Jamaica, N.Y. <i>129-32 Union Turnpike</i>
Lin, Mr. Henry <i>new</i>	1940	1976 Shenandoah Drive, Seattle, Washington
Miner, Mr. Edwin *	1924-27	52 Church Street, Ramsen, New Jersey
Ong, Mr. Shao-er	1940	1105 29th Street, Los Angeles, California
Ong, Mrs. Shao-er	1945	1105 29th Street, Los Angeles, California
Pan, Mr. Hsi-lung	1947	Ferland Sanatorium, 1704 E. 160th Street, Seattle 55, Washington
Wu, Mr. Chung	1941	821 E. University, Ann Arbor, Michigan
Yang, Miss Diana	1945	Box 432, College Station, Pullman, Washington
Yu, Mr. Teh-chu	1938	354 N. 21st Street, Corvallis, Oregon
Yu, Mr. Wen-yao	1940	Lake Sanatorium, Glen Terrace, Minn.
Chen, Miss Edith *	1937-48	Alfred University, Alfred, New York

* Faculty member

117

FUKIEN CHRISTIAN UNIVERSITY DIRECTORY - 1951-52

Changes and Corrections

May 1952

Burr, Miss Leona *	-50	Kobe Jo Gakuin, Okada Yama Nishinomiya, Japan
Carleton, Miss Mary *	1944-48	17 Yarmouth St., Boston, Mass.
Chang, Dr. Chu-huai	1939	Yale University School of Medicine, 333 Cedar Street, New Haven 11, Connecticut
Chen, Dr. T. T. (Cho-Tuan)	1928	Park Wilshire Hotel, Wilshire Blvd. & Westlake, Los Angeles 5, California
Cheng, Mrs. Tung (Diana Wen- Ying Yang)	1945	1054 West 31st St., Los Angeles 7, Calif.
Chiu, Rev. T. K.	1931	Chinese Christian Church and Center 1006 Race Street, Philadelphia 7, Pennsylvania
Hung, Mr. Chin-Tsai	1931	National Bank of Commerce, Seattle, Washington
Liao, Mr. & Mrs. Hsiang-Peng	1945	68 Ash Street, Park Forest, Illinois
Lin, Mrs. T.K. (Miss Betty Lin)	1948	149-32 Union Turnpike, Flushing, L.I. N.Y.
Liu, Dr. Pearl*	1947-1949	c/o Anglo-Chinese School 46 Barker Road, Singapore 11, Malaya
Martin, Mrs. Frank C. *	1920-1934	1 Fernhill Road, Sandringham 58 Melbourne, Australia
Overholt, Mr. and Mrs. William W.		Methodist Mission, Sibul, Sarawak, Borneo
Wilkinson, Rev. and Mrs. T. K. *	1947-1950	St. Peter's Vicarage, Clarence St. Hull, Yorkshire, England
Yu, Miss Julia S. F.	1940	321 E. 15th Street, New York City, N.Y.
Yu, Mr. Wen-Yao	1940	Glen Lake Sanatorium, Oak Terrace, Minnesota

* Faculty members

FUKIEN CHRISTIAN UNIVERSITY DIRECTORY - 1951-52

Changes and Corrections

May 1952

- Burr, Miss Leona * *new* -50 Kobe Jo Gakuin, Okada Yama
Nishinomiya, Japan
- ~~Carleton, Miss Mary * 1944-48 17 Yarmouth St., Boston, Mass.~~
- Chang, Dr. Chu-huai *new* 1939 Yale University School of Medicine, 333 Cedar
Street, New Haven 11, Connecticut
- Chen, Dr. T. T. (Cho-Tuan) *new* 1928 Park Wilshire Hotel, Wilshire Blvd. & Westlake,
Los Angeles 5, California
- Cheng, Mrs. Tung (Diana Wen-
Ying Yang) *new* 1945 1054 West 31st St., Los Angeles 7, Calif.
- ~~Chiu, Rev. T. K. 1931 Chinese Christian Church and Center
1006 Race Street, Philadelphia 7, Pennsylvania~~
- Hung, Mr. Chin-Tsai *new* 1931 National Bank of Commerce, Seattle, Washington
- ~~Liao, Mr. & Mrs. Hsiang-Peng 1945 68 Ash Street, Park Forest, Illinois~~
- ~~Lin, Mrs. T.K. (Miss Betty Lin) 1948 149-32 Union Turnpike, Flushing, L.I. N.Y.~~
- Liu, Dr. Pearl* *new* 1947-1949 c/o Anglo-Chinese School
46 Barker Road, Singapore 11, Malaya
- Martin, Mrs. Frank C. * *new* 1920-1934 1 Fernhill Road, Sandringham 58
Melbourne, Australia
- ~~Overholt, Mr. and Mrs. William W. Methodist Mission, Sibuluan, Sarawak, Borneo~~
- ~~Wilkinson, Rev. and Mrs. T. K. * 1947-1950 St. Peter's Vicarage, Clarence St.
Hull, Yorkshire, England~~
- Yu, Miss Julia S. F. 1940 321 E. 15th Street, New York City, N.Y.
- Yu, Mr. Wen-Yao 1940 Glen Lake Sanatorium, Oak Terrace, Minnesota

* Faculty members

FUKIEN CHRISTIAN UNIVERSITY DIRECTORY
in America
December 1952

- | | | |
|---|---------|---|
| *Asher, Miss Eva M.
嘉 蒲 英 | '23-'50 | 404 W. 116th St., Apt. 41,
New York 27, N.Y. |
| *Bedient, Mr. Harold
邵 光 華 | '21-'25 | 2233 171 Street
Hammond, Indiana |
| *Beeman, Dr. and Mrs. Norvil | '19-'31 | 330 North Ridgeland Ave.
Oak Park, Illinois |
| *Blakney, Mr. Raymond B.
蒲 克 明 | '20-'27 | Olivet College, Olivet,
Michigan |
| *Carleton, Miss Mary
蘭 醒 球 | '44-'48 | 17 Yarmouth Street
Boston, Mass. |
| Chang, Dr. Chu-huai
張 矩 槐 | 1939 | Yale Univ. School of Medi-
cine, 333 Cedar Street
New Haven 11, Conn. |
| Chang, Mr. Silas Hsien-ta
張 先 大 | 1945 | Box 659, College Station
Texas |
| Chang, Mrs. Silas (Chiung-chen
Fang)
方 琮 珍 | 1938 | Box 659, College Station
Texas |
| Chang, Mr. Timothy Hsien-kwan
張 先 光 | 1946 | 3225 Gold State College
Raleigh, N.C. |
| Chang, Miss Yu-yin
張 瑜 瑛 | 1935 | 816 S. Forest Street
Ann Arbor, Michigan |
| *Chen, Miss Edith
陳 懿 祝 | '37-'48 | Alfred University
Alfred, New York |
| *Chen, Mr. Henry
陳 世 昌 | '35-'38 | 3412 Mill Lane
Drexel Hill, Pennsylvania |
| *Chen, Mrs. Henry (Yun-chih Liu)
劉 永 志 | 1938 | 3412 Mill Lane
Drexel Hill, Pa. |
| Chen, Mr. T.T. (Che-tuan)
陳 則 端 | 1928 | Park Wilshire Hotel
Wilshire Blvd & Westlake
Los Angeles 6, Calif. |
| Chen, Mr. Theodore H. E.
陳 錫 恩 | 1922 | 936 Victoria Avenue
Los Angeles 19, Calif. |
| *Chen, Mrs. Theodore (Wen-hui Chung)
鍾 文 慧 | '46-'47 | 936 Victoria Avenue
Los Angeles 19, Calif. |
| Cheng, Mr. Andrew I-szu
鄭 莖 士 | 1933 | 1421 Noche Buena Avenue
Rt. 1, Seaside, Calif. |
| *Cheng, Mrs. Michael C.S. (Peng-tung
Hsu)
許 鵬 同 | '42-'44 | 1930 N. Broad Street
Philadelphia 21, Pa. |

Cheng, Mr. Tien-hsi 鄭天熙	1933	Dept. of Zoology & Entomology, Penn. State College, College Station, Pa.
Cheng, Mrs. Tung (Diana Young) 楊文音	1945	c/o Dr. S.H. Leger 1835 W. 85th St., Los Angeles, Calif.
Chiu, Rev. Teng-kiat 周廷傑	1931	Chinese Christian Church & Center, 1006 Race Street Philadelphia 7, Pa.
Ding, Mr. Edwin 陳興樂	1922	719 N. Stockton Street Stockton, Calif.
*Farley, Mrs. Malcolm F. 沙善德夫人	'23-'38	1757 West Minnehaha Ave., St. Paul 4, Minn.
Fang, Mr. Sheng-chung 方声鐘	1936	Dept. of Agricultural Chemistry, Oregon State College, Corvallis, Ore.
*Gowdy, Bishop John 高智	'23-'27	235 Knowles Avenue Winter Park, Florida
Hsieh, Mr. Chih-yung 谢志耘	1930	1629 Newton Street, N.W. Washington, D.C.
Ysieh, Mr. Peter Ping-kwang 谢秉刚	1943	Reformed Church 7 Gaviota Way San Francisco, California
Hsu, Mr. Mo-hsi (Moses) 许摩西	1937	Drew Theological Seminary c/o Francis P. Jones Madison, New Jersey
Hsu, Mr. T.T. 徐祖德	1947	c/o Dr. William L. White 3700 Fifth Avenue Pittsburgh, Pa.
Hsueh, Miss Irene (Ai-p'ing) 薛爱平	1936	Hartford Seminary Founda- tion, Hartford, Conn.
Huang, Mr. Roderick (Tsui-en) 黄翠恩	1947	1812 Hinman Avenue Evanston, Ill.
Huang, Miss Sui-chi 黄秀线	1936	Walnut Arms Apt. 4404 Walnut Street Philadelphia, Pa.
Huang, Mr. Theodore Ming-tung 黄明东	1947	Westminster Choir School Princeton, N.J.
Huang, Mr. Wei-yuan 黄维垣	1945	94 Prescott Street Cambridge, Mass.
Huang, Mrs. Wei-yuan (Yu-feng Chen) 陳玉鳳	1945	94 Prescott Street Cambridge, Mass.
Hung, Mr. Chin-tsai	1931	National Bank of Commerce Seattle, Washington
Hung, Mr. Frederick Fu 洪紱	1928	137-139 Girard Avenue Hartford, Conn.
Ku, Mrs. Patricia (Pi-tuan Hsu) 许碧端	1943	609 E. Hill Avenue Knoxville, Tennessee

- Lee, Mr. Yung 1935 Oriental Goods Company
李 鏞 437 Grant Ave., San Fran-
cisco 8, California
- *Leger, Dr. and Mrs. Samuel H. '40-'44 1835 W. 85th Street
黎 天 錫 Los Angeles 47, California
- Li, Mr. Chia-lu 1943 Doane College,
Crete, Nebraska
- Li, Dr. Tsung-han 1929 Dept. of Pharmacology Medi-
李 宗 漢 cal School, Harvard Univ.
Boston, Mass.
- Li, Mr. Yu-ying 1930 1508 Longfellow Street
李 宜 瀛 Apt. 301, Hyattsville, Md.
- Liao, Mr. Hsiang-peng 1945 68 Ash Street, Park Forest,
廖 翔 鵬 Illinois
- Liao, Mrs. Hsiang-peng (Hang-hsin 1945 68 Ash Street, Park Forest,
陳 涵 星 Chen) Illinois
- Lin, Mr. Chao-han 1928 Apt. 311, 4958 Blackston,
林 朝 漢 Chicago, Ill.
- Lin, Mr. Cheng-shan 1934 1010 Vattier Street
林 誠 善 Manhattan, Kansas
- Lin, Mr. Francis Ping-huang 1930 38 Hillhouse Avenue
林 炳 烜 New Haven, Conn.
- Lin, Mr. Henry H. 1940 1976 Shenandoah Drive
林 桓 Seattle, Washington
- *Lin, Mrs. Hui-ching Yen '27-'45 Battey State Hospital
林 巖 惠 卿 Rome, Georgia
- Lin, Mr. I. 1932 3729 Locust Street
林 一 Philadelphia 4, Pa.
- Lin, Dr. Ku-ying 1933 2915 Tuscaraway Street
林 谷 音 Canton 5, Ohio
- Lin, Miss Lan-ying 1940 3728 Walnut Street
林 蘭 英 Philadelphia 4, Pa.
- Lin, Mr. Lou-hseng 1928 541 East 20th Street
林 倅 聖 New York, N.Y.
- Lin, Mr. Philip (Cheng-yung) 1937 Lewis Field, Hays, Kansas
林 誠 雍
- Lin, Mr. Po-chen 1939 1131½ 37th Place
林 伯 琛 Los Angeles 7, California
- Lin, Mrs. T. K. (Betty Lin) 1948 149-32 Union Turnpike,
林 映 俠 Flushing, L.I., New York

(14)

647

*MacInnes, Mr. Donald 穆 瀛 仁	'48-'49	Methodist Parsonage Yalesville, Conn.
*MacInnes, Mrs. Donald 穆 夫 人	'48-'49	Methodist Parsonage Yalesville, Conn.
*Metcalf, Mr. Franklin	'24-'28	Oberlin, Ohio
*Mills, Mr. Clarence B.		263 N. Walnut Street East Orange, N.J.
*Miner, Mr. Edwin	'24-'27	52 Church Street Ramsen, New Jersey
*Neff, Mr. Clarence 倪 樂 善	'16-'26	626 W. 9th Street Claremont, California
Ong, Mr. Shao-er 翁 紹 耳	1940	1105 West 29th Street Loa Angeles 7, California
Ong, Mrs. Shao-er (Li-hua Huang) 黃 麗 華	1947 <i>mail not 10/86</i>	1105 West 29th Street Los Angeles 7, California
Pan, Mr. Hsi-lung 潘 錫 龍	1947	Firland Sanatarium 1704 E. 150th Street Seattle 55, Washington
*Scott, Mr. and Mrs. Roderick 徐 光 榮 先 生 夫 人	'16-'49	Olivet College Olivet, Michigan
Shih, Mr. Vincent (Yu-chung) 施 友 忠	1926	University of Washington Seattle, Washington
*Sites, Mr. C. L. 薛 來 西	'15-'27	600 West 113th Street New York 25, N.Y.
*Stowe, Mr. and Mrs. Everett M. 申 鴻 策 先 生 夫 人	'28-'43	54 Morningside Drive New York 25, N.Y.
*Thomas, Miss Eunice T. 陶 毓 華	'26-'49	520 Mayflower Road Claremont, California
Tsai, Miss Yung-wen 蔡 韻 文	1945	Westminster Choir School Princeton, N.J.
*Van Wyk, Mr. Gordon	'47-'50	174 W. 15th Street Holland, Michigan
*Van Wyk, Mrs. Gordon	'47-'50	174 West 15th Street Holland, Michigan
Wang, Mr. Jen-yu 王 仁 煜	1938	Room 576, International House, 1414 E. 59th St. Chicago, Ill.
Wang, Mr. Ying-huai 王 蔭 槐	1948	P.O. Box 14018, Univ. of Minnesota, Minneapolis, Minn.

Wu, Mr. Chung 吳 初中	1941	821 E. University Ann Arbor, Michigan
Yu, Miss Julia (Shih-fan) 俞世範	1940	321 E. 15th Street New York, N.Y.
Yu, Mr. Teh-chu 余澤主	1938	354 N. 21st Street Corvallis, Oregon
Yu, Mr. Wen-yao 余文耀	1940	Glen Lake Sanatorium Oak Terrace, Minnesota

FCU Family Members Abroad

*Burr, Miss Leona L. 柏恒麗	'39-'50	Kobe Jo Gakuin, Okada Yama, Nishinomiya, Japan
*Kellogg, Mr. & Mrs. Claude R. 克立鶴先生夫人	'16-'39	Insurgente 247, Apt. 5, Mexico City D.F., Mexico
Lin, Mr. En-ching 林恩卿	1935	Summers Memorial High School Sibu, Sarawak, Borneo
*Liu, Dr. Pearl	'47-'49	c/o Anglo-Chinese School 46 Barker Road Singapore 11, Malaya
*Martin, Mrs. Frank C. 馬 丁夫人	'20-'34	1 Fernhill Road, Sandringham 58, Melbourne, Australia
*Overholt, Mr. & Mrs. William W. 何為康先生夫人	'46-'50	Summers Memorial High School, Sibu, Sarawak, Borneo
*Shao, Mr. Wesley (Ching-chang)	1944	(See newsletter)
*Sutton, Dr. and Mrs. Willard J.	'26-'41	Hotel Savoy-Homann 131 Bandung, Java, Indonesia
*Wilkinson, Rev. & Mrs. Thomas K. 秦多瑪先生夫人	'47-'50	St. Peter's Vicarage Clarence St., Hull, York- shire, England

* Faculty

Please inform us of any change of address.

FUKIEN CHRISTIAN UNIVERSITY DIRECTORY
in America
December 1952

- 150 Fifth Ave.
404 W. 116th St., Apt. 41,
New York 27, N.Y.
- *Asher, Miss Eva M. '23-'50
嘉蒲英
- *Bedient, Mr. Harold '21-'25
223 171 Street
Hammond, Indiana
- *Beeman, Dr. and Mrs. Norvil '19-'31
330 North Ridgeland Ave.
Oak Park, Illinois
- *Blakney, Mr. Raymond B. '20-'27
Olivet College, Olivet,
Michigan
- Miss Leona L. Burn (39-58)
516 W. 10th St. Mitchell, S.D.
- *Carleton, Miss Mary '44-'48
17 Yarmouth Street
Boston, Mass.
- 蘭醒球
- Chang, Dr. Chu-huai 1939
Yale Univ. School of Medi-
cine, 333 Cedar Street 789 Howard Ave
New Haven 11, Conn.
- 張矩槐
- Chang, Mr. Silas Hsien-ta 1943
Box 659, College Station,
Texas Oakbourn Rd, RD#5
West Chester, Pa
- 張先大
- Chang, Mrs. Silas (Chiung-chen Fang) 1938
Box 659, College Station
Texas Same as above
- 方琼珍
- Chang, Mr. Timothy Hsien-kwan 1946
3225 Gold State College
Raleigh, N.C. Poultry Science Dept
Ohio State Un., Columbus, Ohio
- 張先光
- Chang, Miss Yu-yin 1935
816 S. Forest Street
Ann Arbor, Michigan
- 張瑜瑛
- *Chen, Miss Edith '37-'48
Alfred University
Alfred, New York
- 陳懿祝
136 W. 96th St. N.Y.C.
- *Chen, Mr. Henry '35-'38
3412 Mill Lane Drexel Inst.
Phila. Pa. Physicist
Drexel Hill, Pennsylvania
- 陳世昌
- *Chen, Mrs. Henry (Yun-chih Liu) 1938
3412 Mill Lane
Drexel Hill, Pa. Same as above.
- 劉永志
- Chen, Mr. T.T. (Che-tuan) Dept of Zoology 1928
Wilshire of So. Calif.
Los Angeles 7, Calif.
- 陳則端
- Chen, Mr. Theodore H. E. 1922
936 Victoria Avenue
Los Angeles 19, Calif.
- 陳錫恩
- *Chen, Mrs. Theodore (Wen-hui Chung) '46-'47
936 Victoria Avenue
Los Angeles 19, Calif.
- 鍾文慧
- Cheng, Mr. Andrew I-szu 1933
1421 Noche Buena Avenue
Rt. 1, Seaside, Calif.
- 鄭蒞士
- *Cheng, Mrs. Michael C.S. (Peng-tung Hsu) '42-'44
1930 N. Broad Street
Philadelphia 21, Pa. no address
- 許鵬同

- Cheng, Mr. Tien-hsi 1933 Dept. of Zoology & Entomology, Penn. State College, University College Station, Pa.
- 鄭天熙
- Cheng, Mrs. Tung (Diana Young) 1945 c/o Dr. S.H. Leger 686 1/2 Laine St 1835 W. 85th St., near Monterey, Calif. Los Angeles, Calif.
- 楊文音
- Chiu, Rev. Teng-kiat 1931 920 Sacramento St. Chinese Christian Church & Center, 1006 Race Street Philadelphia 7, Pa. San Francisco, Calif.
- 周廷傑
- Ding, Mr. Edwin 1922 719 N. Stockton Street Stockton, Calif.
- 陳興樂
- *Farley, Mrs. Malcolm F. 1923-138 1757 West Minnehaha Ave., St. Paul 4, Minn. Bob 1781 Balboa, Canal Zone
- 沙善德夫人
- Fang, Mr. Sheng-chung 1936 Dept. of Agricultural Chemistry, Oregon State College, Corvallis, Ore.
- 方声鐘
- *Gowdy, Bishop John 1923-127 235 Knowles Avenue Winter Park, Florida
- 高智
- Hsieh, Mr. Chih-yung 1930 1629 Newton Street, N.W. Washington, D.C. Hotel Martineque, Bouay + 3rd St. Room 211 N.Y.C.
- 謝志耘
- Hsieh, Mr. Peter Ping-kwang 1943 Reformed Church in Singapore? 7 Gaviota Way San Francisco, California
- 謝秉剛
- Hsu, Mr. Mo-hsi (Moses) 1937 Drew Theological Seminary c/o Francis P. Jones Madison, New Jersey
- 許摩西
- Hsu, Mr. T.T. 1947 c/o Dr. William L. White 3700 Fifth Avenue Pittsburgh, Pa.
- 徐祖德
- Hsueh, Miss Irene (Ai-p'ing) 1936 Hartford Seminary Foundation, Hartford, Conn.
- 薛愛平
- Huang, Mr. Roderick (Tsui-en) 1947 1812 Hinman Avenue Evanston, Ill. ~~Talparaiso, Hawaii~~ ~~Talparaiso, Ind.~~
- 黃翠恩
- Huang, Miss Sui-chi 1936 Walnut Arms Apt. 4015 Locust St. PHILA. PA. 4404 Walnut Street mail order Philadelphia, Pa.
- 黃秀淺
- Huang, Mr. Theodore Ming-tung 1947 Westminster Choir School Princeton, N.J.
- 黃明東
- Huang, Mr. Wei-yuan 1945 94 Prescott Street 12 Oxford St. Cambridge, Mass.
- 黃維垣
- Huang, Mrs. Wei-yuan (Yu-feng Chen) 1945 94 Prescott Street 215 Prince Ed. Rd. 1st. floor Cambridge, Mass. Kowloon, H. K.
- 陳玉鳳
- Hung, Mr. Chin-tsai 1931 National Bank of Commerce Seattle, Washington
- 洪綏
- Hung, Mr. Frederick Fu 1928 137-139 Girard Avenue Hartford, Conn.
- 洪綏
- Ku, Mrs. Patricia (Pi-tuan Hsu) 1943 609 E. Hill Avenue 867 Longacre Drive Knoxville, Tennessee University City, Mo. 610 Allwood Rd. Steyer town Clifton, N.J.
- 許碧端

(3)

- | | | |
|---|---------|---|
| Lee, Mr. Yung
李 鏞 | 1935 | Oriental Goods Company
437 Grant Ave., San Francisco 8, California |
| *Leger, Dr. and Mrs. Samuel H.
黎 天 錫 | '40-'44 | 1835 W. 85th Street
Los Angeles 47, California |
| Li, Mr. Chia-lu | 1943 | Doane College,
Crete, Nebraska |
| Li, Dr. Tsung-han
李 宗 漢 | 1929 | Dept. of Pharmacology Medical School, Harvard Univ.
Boston, Mass. |
| Li, Mr. Yu-ying
李 宜 瀛 | 1930 | 1508 Longfellow Street
Apt. 301, Hyattsville, Md. |
| Liao, Mr. Hsiang-peng
廖 翔 鵬 | 1945 | 68 Ash Street, Park Forest,
Illinois |
| Liao, Mrs. Hsiang-peng (Hang-hsin Chen)
陳 涵 星 | 1945 | 68 Ash Street, Park Forest,
Illinois |
| Lin, Mr. Chao-han
林 朝 漢 | 1928 | Apt. 311, 4958 Blackston,
Chicago, Ill. |
| Lin, Mr. Cheng-shan
林 誠 善 | 1934 | 1010 Vattier Street 222 ^{University}
Manhattan, Kansas St. Louis, Mo. ^{Ithaca, N. Y.} |
| Lin, Mr. Francis Ping-huang
林 炳 煊 <i>deceased</i> | 1930 | 38 Hillhouse Avenue
New Haven, Conn. |
| Lin, Mr. Henry H.
林 桓 | 1940 | 1976 Shenandoah Drive
Seattle, Washington |
| *Lin, Mrs. Hui-ching Yen
林 巖 惠 卿 | '27-'45 | Batley State Hospital
Rome, Georgia |
| Lin, Mr. I.
林 一 | 1932 | 3729 Locust Street
Philadelphia 4, Pa. |
| Lin, Dr. Ku-ying
林 谷 音 | 1933 | 2915 Tuscaraway Street
Canton 5, Ohio <i>maple's</i> |
| Lin, Miss Lan-ying
林 蘭 英 | 1940 | 3728 Walnut Street 266 S. 29th St.
Philadelphia 4, Pa. |
| Lin, Mr. Lou-hseng
林 侖 聖 | 1928 | 541 East 20th Street
New York, N.Y. |
| Lin, Mr. Philip (Cheng-yung)
林 誠 雍 | 1937 | Lewis Field, Hays, Kansas |
| Lin, Mr. Po-chen
林 伯 琛 | 1939 | 1131 1/2 37th Place
Los Angeles 7, California |
| Lin, Mrs. T. K. (Betty Lin)
林 映 俠 | 1948 | 149-32 Union Turnpike,
Flushing, L.I., New York |

- (14) *Rev. Ed. Knoetler
House 21, Lane 42
Pen Ai Rd, Section 2, Taipei, Taiwan*
- *MacInnes, Mr. Donald 148-'49 Methodist Parsonage
Yalesville, Conn.
- *MacInnes, Mrs. Donald 148-'49 Methodist Parsonage
Yalesville, Conn. *Same as above*
- *Metcalf, Mr. Franklin 124-'28 Oberlin, Ohio
*Metcalf, Mrs. Mabel
414 West 118th St, N.Y. 77*
- *Mills, Mr. Clarence B. 263 N. Walnut Street
East Orange, N.J.
- *Miner, Mr. Edwin 124-'27 52 Church Street
Ramsey, New Jersey
- *Neff, Mr. Clarence 116-'26 626 W. 9th Street
Claremont, California
- Ong, Mr. Shao-er 1940 1105 West 29th Street
Loa Angeles 7, California
- Ong, Mrs. Shao-er (Li-hua Huang) 1947 1105 West 29th Street
Los Angeles 7, California
- Pan, Mr. Hsi-lung 1947 Firland Sanatorium *mail box*
1704 E. 150th Street
Seattle 55, Washington
- *Scott, Mr. and Mrs. Roderick 116-'49 Olivet College
Olivet, Michigan
- Shih, Mr. Vincent (Yu-chung) 1926 University of Washington
Seattle, Washington
- *Sites, Mr. C. L. 115-'27 600 West 113th Street
New York 25, N.Y.
- *Stowe, Mr. and Mrs. Everett M. 128-'43 54 Morningside Drive
New York 25, N.Y.
- *Thomas, Miss Eunice T. 126-'49 520 Mayflower Road
Claremont, California
- Tsai, Miss Yung-wen 1945 Westminster Choir School
Princeton, N.J.
- *Van Wyk, Mr. Gordon 147-'50 174 W. 15th Street *see below*
Holland, Michigan
- *Van Wyk, Mrs. Gordon 147-'50 174 West 15th Street *Shiba
minato ku
To Kyo, Japan*
Holland, Michigan
- Wang, Mr. Jen-yu 1938 Room 576, International
House, 1414 E. 59th St.
Chicago, Ill.
- Wang, Mr. Ying-huai 1948 P.O. Box 14018, Univ. of
Minnesota, Minneapolis,
Minn.

↓

Names submitted by Agnes K. Scott, Jan. 30, 1953

Fukien Christian Univ. Alumni in Hong Kong

file copy

Dr. Stephen Cheng

St. Mary's Hospital, Hong Kong

Mr. Jimmy Lo-cheung Hsu

No. 6 Granville Road, 2nd floor
Kowloon, Hong Kong

Mr. Homer Hui K'ang Lin

15 King Kong St. Hong Kong

Mr. Stephen Pan

3 Wing Wah Terrace
Hospital Road, Hong Kong

Mr. and Mrs. Samuel Ting

60 Cameron Road, Ground Floor
Kowloon, Hong Kong

Miss Tsai Nai-Hwei

43 Wong Nei Chong Road, 3rd floor
Hong Kong

CHINESE CHRISTIAN COLLEGES ALUMNI
in Los Angeles

FUKIEN CHRISTIAN UNIVERSITY

- 陳錫恩 Dr. Theodore H. E. Chen *2/54 - Went to Denmark*
936 Victoria Avenue *in back row*
Los Angeles 19, Calif. 90019
- 陳則端 Dr. T. T. Chen
Dep't. of Zoology
University of Southern California
Los Angeles 7, Calif. 90007
- 林伯誠 Dr. Po-chen Lin
405 W. Adams Blvd.
Los Angeles, Calif. 90007
- 翁蕙麗 Mrs. Li Hua Huang Ong
1105 W. 29th Street
Los Angeles 7, Calif. 90007

CORRECTIONS AND ADDITIONS
TO THE
FUKIEN CHRISTIAN UNIVERSITY DIRECTORY
December - 1953

(In America)

- | | | |
|---|---------|---|
| *Bedient, Mr. Harold
邢克華 | '21-'25 | 2231 171st Street
Hammond, Indiana |
| *Burr, Miss Leona L. | '39-'50 | 516 West 10th Street
Mitchell, South Dakota |
| Chang, Dr. Chu-huai
張矩槐 | 1939 | 789 Howard Avenue
New Haven, Conn. |
| Chang, Mr. Silas Hsien-ta
張先大 | 1943 | Oakbourne Road, R. D. #5
West Chester, Pa. |
| Chang, Mrs. Silas (Chiung-chen Fang)
方淶珍 | 1938 | Oakbourne Road, R. D. #5
West Chester, Pa. |
| Chang, Mr. Timothy Hsien-kwan
張先光 | 1946 | Poultry Science Department
Ohio State University
Columbus, Ohio |
| *Chen, Miss Edith
陳懿祝 | '37-'48 | c/o Mrs. C. Kelly
136 West 96th Street
New York, N.Y. |
| Chen, Mr. T. T. (Che-tuan)
陳則端 | 1928 | Department of Zoology
University of Southern California
Los Angeles 7, California |
| Cheng, Mr. Tien-hsi
鄭天熙 | 1933 | Dept. of Zoology & Entomology
Penn State University
College Station, Pa. |
| Cheng, Mrs. Tung (Diana Young)
楊文音 | 1945 | 686½ Laine Street
New Monterey, California |
| Chiu, Rev. Teng-kiat
周廷傑 | 1931 | 920 Sacramento Street
San Francisco 8, Calif. |
| *Farley, Mrs. Malcolm F.
沙善德夫人 | '23-'38 | Box 1781
Balboa, Canal Zone |
| Huang, Mr. Roderick (Tsui-en)
黃翠恩 | 1947 | Valparaiso University
Valparaiso, Indiana |
| Huang, Miss Sui-chi
黃秀璣 | 1936 | Walnut Arms Apt.
404½ Walnut Street
Philadelphia, Pa. |
| Huang, Mr. Wei-yuan
黃維垣 | 1945 | 12 Oxford Street
Cambridge, Mass. |

Corrections and Additions to the Fukien Christian University Directory
December - 1953.

(2)

Ku, Mrs. Patricia (Pi-tuan Hsu) 許碧端	1943	610 Allwood Road, Steyertown Clifton, N.J.
Lin, Mr. Cheng-shan 林誠善	1934	222 University Avenue Ithaca, New York
Lin, Miss Lan-ying 林蘭英	1940	266 S. 38th Street Philadelphia 4, Pa.
*Miner, Mr. Edwin	'24-'27	52 Church Street Ramsey, N.J.
Shen, William		Grozer Theological Seminary Chester, Pa.
*Storrs, Mrs. Mary		R. D. 5 West Chester, Pa.
*Sutton, Dr. and Mrs. Willard J.	'26-'41	Alfred New York
Wu, Mr. Chung 吳冲	1941	214 16th Avenue Rochester, Minnesota
Yu, Miss Julia (Shih-fan) 俞世範	1940	Methodist Hospital 6th Street and 7th Avenue Brooklyn, N.Y.

FCU Family Members Abroad

Huang, Mrs. Wei-yuan (Yu-feng Chen) 陳玉鳳	1945	215 Prince Edward Road, 1st floor Kowloon, Hongkong
*MacInnis, Mr. Donald E. 穆謁仁	'48-'49	c/o Rev. Edward Knettlar House 21, Lane 42, Ren Ai Road Section 2, Taipei, Taiwan
*MacInnis, Mrs. Donald E.	'48-'49	Same as above
*Van Wyk, Mr. Gordon	'47-'50	Shiba Minato Ku Tokyo, Japan
*Van Wyk, Mrs. Gordon	'47-'50	Same as above
*Wilkinson, Rev. and Mrs. Thomas K. 秦多瑪先生夫人	'47-'50	St. Augustine's Vicarage Halifax, England
Yang, Hsin Pao		Via Cesare Majoli No. 10 Rome, Italy

Index List of names Ack July 9^[17]
Univ.

Brookneal, Va.

July 8, 1953

Dear Mr. Corbett:

Roderick Scott sent me the enclosed list of names last fall to check & send on to you with "my chapter", which I am not now writing! I send the list to you for what it may be worth. It has been filled in by various people who knew the person, and/or dates, so it is not very neat. I would copy it for you, but I can't write the Chinese characters.

I am vacationing down here in Virginia. I will return to the office on July 23.

Sincerely yours,
Eva M. Asher

list of names

To verify names (Chinese Personnel)

- 1. Wiersing - first name, dates at FCU, subject? Frederick J. Weersing
- 2. Ch'en, Edith what Chinese name? 陳懿祝 Chien I - ~~tsu~~ chu
- 3. Ch'en, Henry " " " 陳世昌 Chen Shih-ch'ang
- 4. Cheng, Elissa " " " 鄭謝德貞 Cheng Hsieh Te-chen
- 5. H.C. Lin, " " " 林希謙
- 6. Liu (business Manager in 1928) Name Wellington Liu
- 7. Philip Meng, Name? 孟良波
- 8. Dr. Miao, Name 苗堯 苗堯 Miao
- 9. Ruby Sia, Chinese Name 謝紹英 Hsieh Shao-ying
- 10. Joseph Seng, ~~Seng~~ in Mandarin? SHENG Shen Chih-chung 沈志中
- 11. Wang (Philip engaged for Chemistry in 1948 Name? 王嶽
- 12. Yen, first name? Shu-Hsia (prof Yen?) 葉叔夏
- 13. Dean Li (Women) name _____ Dates? Kuan-fang Li 李冠芳 1936-1937
- 14. Arthur Chen Name 陳叔元 Dates. 1930-? Chien Shu-yuan
- 15. Two other deans of women
 1936 sometime? → Chiang-fang Yu 喻昌芳, 1932-35
 1947-1949 Tsai 蔡昭宜 ? chao-yi Tsai
 In Shaowu.....

Ching-cheng Tang 方瓊珍 1944-1945
 Edith Chen 陳 (see above) 1938-1944
 Miss Leonora Burr 柏恒麗 1941-1944

Fukien Christian University Alumni in Hong Kong

(Submitted by Agnes K. Scott January 29, 1953.)

Dr. Stephen Chang	St. Mary's Hospital, Hong Kong
Mr. Jimmy Lo-cheung Hsu	No. 6 Granville Road, 2nd floor Kowloon, Hong Kong
Mr. Homer Hui K'ang Lin	15 King Kong Street, Hong Kong
Mr. Stephen Pan	3 Wing Wah Terrace Hospital Road, Hong Kong
Miss Tsai Nai-Hwei	43 Wong Nei Chong Road, 3rd floor Hong Kong
Mr. and Mrs. Samuel Ting	60 Cameron Road, Ground Floor Kowloon, Hong Kong

(46 names)
 FUKIEN CHRISTIAN UNIVERSITY DIRECTORY
 in America
 December 1954

25 names
 (something wrong)
 file
 34 card

- *Asher, Miss Eva M. 123-150 ~~404 W. 116th St., Apt. 112,~~ ^{150 71st Ave.} New York 27, N.Y.
- 嘉 蒲 英
- *Bedient, Mr. Harold 121-125 ~~2233~~ ²²³¹ 171 Street Hammond, Indiana
- 邵 光 華
- *Beeman, Dr. and Mrs. Norvil 119-131 330 North Ridgeland Ave. Oak Park, Illinois
- *Blakney, Mr. Raymond B. 120-127 Olivet College, Olivet, Michigan
- 蒲 克 明
- (Miss) Leona L. Burr (39-'50) 516 W. 10th St. Mitchell, S. Dakota
- *Carleton, Miss Mary 144-148 17 Yarmouth Street Boston, Mass.
- 蘭 醒 球
- Chang, Dr. Chu-huai 1939 ~~Yale Univ. School of Medicine, 333 Cedar Street~~ ^{189 Howard Ave.} New Haven 11, Conn. ^{New Haven, Conn.}
- 張 矩 槐
- Chang, Mr. Silas Hsien-ta 1945 ~~Box 659, College Station~~ ^{West Chester, Pa.} Texas ~~Okla. Rd. P. D. 115~~
- 張 先 大
- Chang, Mrs. Silas (Chiung-chen Fang) 1938 ~~Box 659, College Station~~ Texas ~~same as above~~
- 方 琼 珍
- Chang, Mr. Timothy Hsien-kwan 1946 ~~3225 Gold State College~~ ^{Ohio State Univ., Columbus, Ohio} Raleigh, N.C. ^{Poultry Science Dept.}
- 張 先 光
- Chang, Miss Yu-yin 1935 816 S. Forest Street Ann Arbor, Michigan
- 張 瑜 瑛
- *Chen, Miss Edith ~~to Mrs. C. Kelly~~ ^{136 W. 96 St. N.Y.C.} 137-148 ~~Alfred University~~ ^{ok.} Alfred, New York
- 陳 懿 祝
- *Chen, Mr. Henry 135-138 3412 Mill Lane Drexel Hill, Pennsylvania
- 陳 世 昌
- *Chen, Mrs. Henry (Yun-chih Liu) 1938 ~~3412 Mill Lane~~ ^{Physics Dept.} Drexel Hill, Pa. ^{Drexel Inst.} ^{Phila, Pa.}
- 劉 永 志
- Chen, Mr. T.T. (Che-tuan) ^{Dept. of Zoology} 1928 ~~Park Wilshire Hotel~~ ^{Univ. of So. Calif.} Wilshire Blvd & Westlake Los Angeles 6, Calif. ^{Los Angeles 7, Calif.}
- 陳 則 端
- Chen, Mr. Theodore H. E. 1922 936 Victoria Avenue Los Angeles 19, Calif.
- 陳 錫 恩
- *Chen, Mrs. Theodore (Wen-hui Chung) 146-147 936 Victoria Avenue Los Angeles 19, Calif.
- 鍾 文 慧
- Cheng, Mr. Andrew I-szu 1933 1421 Noche Buena Avenue Rt. 1, Seaside, Calif.
- 鄭 苗 士
- *Cheng, Mrs. Michael C.S. (Peng-tung Hsu) 142-144 ~~1930 N. Broad Street~~ Philadelphia 21, Pa.
- 許 鵬 同

(2)

- Cheng, Mr. Tien-hsi 1933 Dept. of Zoology & Entomology, Penn. State College, Univ. College Station, Pa.
- 鄭天熙
- Cheng, Mrs. Tung (Diana Young) 1945 c/o Dr. S.H. Leger 686 1/2 Laine St. 1835 W. 65th St., New Monterey, Calif. Los Angeles, Calif.
- 楊文音
- Chiu, Rev. Teng-kiat 920 Sacramento St. 1931 Chinese Christian Church & Center, 1006 Race Street Philadelphia 7, Pa.
- 周廷傑 San Francisco 8, Cal.
- Ding, Mr. Edwin 1922 719 N. Stockton Street Stockton, Calif.
- 陳興樂
- *Farley, Mrs. Malcolm F. 1923-1938 1757 West Minnehaha Ave., St. Paul 4, Minn. Box 1781 Balboa, Canal Zone
- 沙善德夫人
- Fang, Mr. Sheng-chung 1936 Dept. of Agricultural Chemistry, Oregon State College, Corvallis, Ore.
- 方声鐘
- *Gowdy, Bishop John deceased 1923-1927 235 Knowles Avenue Winter Park, Florida
- 高智
- Hsieh, Mr. Chih-yung 1930 HOTEL MARTINIQUE GWAY 32 St. Room 211 N.Y.C. 1629 Newton Street, N.W. Washington, D.C.
- 謝志耕
- X Hsieh, Mr. Peter Ping-kwang 1943 Reformed Church in Singapore? 7 Gaviota Way San Francisco, California
- 謝秉剛
- Hsu, Mr. Mo-hsi (Moses) 1937 Drew Theological Seminary c/o Francis P. Jones Madison, New Jersey
- 许摩西
- Hsu, Mr. T.T. 1947 c/o Dr. William L. White 3700 Fifth Avenue Pittsburgh, Pa.
- 徐祖德
- Hsueh, Miss Irene (Ai-p'ing) 1936 Hartford Seminary Foundation, Hartford, Conn.
- 薛愛平
- Huang, Mr. Roderick (Tsui-en) 1947 1812 Hinman Avenue Valparaiso Univ. Evanston, Ill. Valparaiso, Ind.
- 黄翠恩
- X Huang, Miss Sui-chi mail returned 1936 Walnut Arms Apt. 1404 Walnut Street 4015 LOCUST STREET Philadelphia, Pa. PHILA 4, PA
- 黄秀线 1/20/54
- Huang, Mr. Theodore Ming-tung 1947 Westminster Choir School Princeton, N.J.
- 黄明東
- Huang, Mr. Wei-yuan 1945 94 Prescott Street 12 Oxford St. Cambridge, Mass.
- 黄维垣
- Huang, Mrs. Wei-yuan (Yu-feng Chen) 1945 94 Prescott Street 215 Prince Edward Cambridge, Mass. Rd - 1st floor Kowloon, Hongkong
- 陳玉鳳
- Hung, Mr. Chin-tsai 1931 National Bank of Commerce Seattle, Washington
- DR
- Hung, Mr. Frederick Fu 1928 137-139 Girard Avenue Western College Oxford, Ohio
- 洪 紱
- Ku, Mrs. Patricia (Pi-tuan Hsu) 1943 609 E. Hill Avenue University City, Mo Knoxville, Tennessee
- 许碧端
- 670 Allwood Rd. Stayertown Clifton, N.J.

(3) 1376 SACRAMENTO ST.
SAN FRANCISCO, CALIF

[37]

Lee, Mr. Yung 李鏞	1935	Oriental Goods Company 437 Grant Ave., San Francisco 8, California
*Leger, Dr. and Mrs. Samuel H. 黎天錫	'40-'44	1835 W. 85th Street Los Angeles 47, California
Li, Mr. Chia-lu	1943	Doane College, Crete, Nebraska
Li, Dr. Tsung-han 李宗漢	1929	New England Medical Center Dept. of Pharmacology Medical School, Harvard Univ. Boston, Mass.
Li, Mr. Yu-ying 李宜瀛	1930	1508 Longfellow Street Apt. 301, Hyattsville, Md.
Liao, Mr. Hsiang-peng 廖翔鵬	1945	68 Ash Street, Park Forest, Illinois
Liao, Mrs. Hsiang-peng (Hang-hsin Chen) 陳涵星	1945	68 Ash Street, Park Forest, Illinois
Lin, Mr. Chao-han 林朝漢	1928	Apt. 311, 4958 Blackston, Chicago, Ill.
Lin, Mr. Cheng-shan 林誠善	1934	1010 Vattier Street 222 Unit. Ave Manhattan, Kansas <i>Ithaca, N.Y.</i>
Lin, Mr. Francis Ping-huang deceased 林炳烜	1930	38 Hillhouse Avenue New Haven, Conn.
Lin, Mr. Henry H. 林桓	1940	1976 Shenandoah Drive Seattle, Washington
*Lin, Mrs. Hui-ching Yen 林蕙卿	'27-'45	Batley State Hospital Rome, Georgia
Lin, Mr. I. 林一	1932	3729 Locust Street Philadelphia 4, Pa.
X Lin, Dr. Ku-ying 林谷音	1933	2915 Tuscaraway Street Canton 5, Ohio <i>mail ret.</i>
Lin, Miss Lan-ying <i>no address</i> 林蘭英	1940	3728 Walnut Street 266 S. 38th St. Philadelphia 4, Pa.
Lin, Dr. Lou-hseng Mousheng 林侔聖	1928	541 East 20th Street New York, N.Y.
Lin, Mr. Philip (Cheng-yung) 林誠雍	1937	Lewis Field, Hays, Kansas
Lin, Mr. Po-chen 林伯琛	1939	1131½ 37th Place Los Angeles 7, California
Lin, Mrs. T. K. (Betty Lin) 林映俠	1948	149-32 Union Turnpike, Flushing, L.I., New York

	(4)	<i>Rev. Edward Knottler</i> House 21, Lane 42 Ran Ai Road, Section 2, Taipei, Taiwan Methodist Parsonage Yalesville, Conn.
*MacInnes, Mr. Donald 穆 瀛 仁	'48-'49	
*MacInnes, Mrs. Donald 穆 夫 人	'48-'49	Methodist Parsonage Yalesville, Conn. <i>same as above</i>
*Metcalf, Mr. Franklin	'24-'28	Oberlin, Ohio
*Mills, Mr. Clarence B.		263 N. Walnut Street East Orange, N.J.
*Miner, Mr. Edwin	'24-'27	52 Church Street Ramsey, New Jersey
*Neff, Mr. Clarence 倪 樂 善	'16-'26	626 W. 9th Street Claremont, California
Ong, Mr. Shao-er 翁 紹 耳	1940	1105 West 29th Street Los Angeles 7, California
Ong, Mrs. Shao-er (Li-hua Huang) 黃 麗 華	1947	1105 West 29th Street Los Angeles 7, California
Pan, Mr. Hsi-lung 潘 錫 龍	1947	Firland Sanatorium <i>mail</i> 1704 E. 150th Street <i>rel.</i> Seattle 55, Washington
*Scott, Mr. and Mrs. Roderick 徐 光 榮 先 生 夫 人	'16-'49	Olivet College Olivet, Michigan
<i>Shen, Wm. Crozer Theo. Sem. Chester, Pa.</i> Shih, Mr. Vincent (Yu-chung) 施 友 忠	1926	University of Washington Seattle, Washington
*Sites, Mr. C. L. 薛 來 西	'15-'27	600 West 113th Street New York 25, N.Y.
<i>Storrs, Miss Mary RDS West Chester, Pa.</i> Stowe, Dr. and Mrs. Everett M. 申 鴻 榮 先 生 夫 人	'28-'43	54 Morningside Drive New York 25, N.Y.
*Thomas, Miss Eunice T. 陶 毓 華	'26-'49	520 Mayflower Road Claremont, California
Tsai, Miss Yung-wen 蔡 韻 文	1945	Westminster Choir School Princeton, N.J.
*Van Wyk, Mr. Gordon	'47-'50	174 W. 15th Street <i>Shiba Minato Kue</i> Holland, Michigan <i>Tokyo, Japan</i>
*Van Wyk, Mrs. Gordon	'47-'50	174 West 15th Street Holland, Michigan "
Wang, Mr. Jen-yu 王 仁 煜	1938	Room 576, International House, 1414 E. 59th St. Chicago, Ill.
Wang, Mr. Ying-huai 王 蔭 槐	1948	P.O. Box 14018, Univ. of Minnesota, Minneapolis, Minn.

no address

Shen, Wm. Crozer Theo. Sem. Chester, Pa.

Storrs, Miss Mary RDS West Chester, Pa.

Rec'd 2/1/51

(5)

- Wu, Mr. Chung 1941 ~~821 E. University 214 16th Ave~~
Ann Arbor, Michigan *Robester, Minn.*
- X Yu, Miss Julia (Shih-fan) 1940 321 E. 15th Street *mail ret.*
New York, N.Y.
- Yu, Mr. Teh-chu 1938 354 N. 21st Street
Corvallis, Oregon
- Yu, Mr. Wen-yao 1940 Glen Lake Sanatorium
Oak Terrace, Minnesota

FCU Family Members Abroad

- X *Burr, Miss Leona L. (*See "in America" list*) '39-'50 ~~Kobe Jo Gakuin, Okada-~~
Yama, Nishinomiya, Japan
- *Kellogg, Mr. & Mrs. Claude R. '16-'39 Insurgente 247, Apt. 5,
Mexico City D.F., Mexico
- Lin, Mr. En-ching 1935 Summers Memorial High School
Sibu, Sarawak, Borneo
- *Liu, Dr. Pearl '47-'49 c/o Anglo-Chinese School
46 Barker Road
Singapore 11, Malaya
- *Martin, Mrs. Frank C. '20-'34 1 Fernhill Road, Sandringham
58, Melbourne, Australia
- ✓ *Overholt, Mr. & Mrs. William W. '46-'50 Summers Memorial High
School, Sibu, Sarawak,
Borneo
- X *Shao, Mr. Wesley (Ching-chang) 1944 (See newsletter)
- *Sutton, Dr. and Mrs. Willard J. '26-'41 ~~Hotel Savoy-Homann 131~~ *Alfred,*
Bandung, Java, Indonesia *New York*
- *Wilkinson, Rev. & Mrs. Thomas K. '47-'50 ~~St. Augustine's~~
~~St. Peter's Vicarage,~~
Glarence St., Hull, York-
shire, England *Halifax*

* Faculty

Please inform us of any change of address.

Yang Hsin Pao

*Via Cesare Majoli No. 10
Rome, Italy*

(5)

- Wu, Mr. Chung 1941 821 E. University ^{214-16th Ave}
Ann Arbor, Michigan ^{Rochester, Minn}
- Yu, Miss Julia (Shih-fan) 1940 321 E. 15th Street
New York, N.Y. ^{mail rest}
- Yu, Mr. Teh-chu 1938 354 N. 21st Street
Corvallis, Oregon
- Yu, Mr. Wen-yao 1940 Glen Lake Sanatorium
Oak Terrace, Minnesota

FCU Family Members Abroad

- *Burr, Miss Leona L. '39-'50 Kobe Jo Gakuin, Okada
Yama, Nishinomiya, Japan ^{mitchell, S.D.}
- *Kellogg, Mr. & Mrs. Claude R. '16-'39 Insurgente 247, Apt. 5,
Mexico City D.F., Mexico
^{克立 鶴 先生 夫人}
- Lin, Mr. En-ching 1935 Summers Memorial High School
Sibu, Sarawak, Borneo
^{林 恩 卿}
- *Liu, Dr. Pearl '47-'49 c/o Anglo-Chinese School
46 Barker Road
Singapore 11, Malaya
- *Martin, Mrs. Frank C. '20-'34 1 Fernhill Road, Sandringham
58, Melbourne, Australia
^{馬 丁 夫 人}
- *Overholt, Mr. & Mrs. William W. '46-'50 Summers Memorial High
School, Sibu, Sarawak,
Borneo
^{何 为 廉 先生 夫人}
- *Shao, Mr. Wesley (Ching-chang) 1944 (See newsletter)
- *Sutton, Dr. and Mrs. Willard J. '26-'41 Hotel Savoy-Homann 131
Bandung, Java, Indonesia
^{St. Augustines}
- ~~*Wilkinson, Rev. & Mrs. Thomas K. '47-'50 St. Peter's Vicarage
Clarence St., Hull, York-
shire, England~~
^{Halifax}

* Faculty

Please inform us of any change of address.

Yang Hsin Pao

*Via Cesare Majoli No.10
Rome, Italy*

CORRECTIONS AND ADDITIONS
TO THE
FUKIEN CHRISTIAN UNIVERSITY DIRECTORY
December - 1954

Sia, Mr. Richard

Dickinson College
Carlisle, Pa.

add

Tee, Mr. Ling Ho

Pacific School of Religion
1798 Scenic Avenue
Berkeley, California

add

Huang, Mr. Chen-Ya

920 Ackerman Avenue
Syracuse 10, New York

Storrs, Mrs. Charles L.

68 Oakbourne Road
West Chester, Pa.

~~Chang, Mr. and Mrs. Silas~~

~~68 Oakbourne Road
West Chester, Pa.~~

~~Hung, Dr. Frederick Fu~~

~~Western College
Oxford, Ohio~~

Fukien Christian University Alumni Association of Hongkong

OFFICERS 1957

President	Mr. Huang Chia-li	黃	嘉	歷
Vice-President	Mr. Ling Hui-kang	林	惠	康
Hon. Secretary	Mr. Ling Lien-kun	林	聯	坤
Hon. Treasurer	Mr. Chiu Chi-shan	丘	繼	山
Liaison	Mr. Yang Chung-lin	楊	仲	齡

Executive Committee Members:

Mr. Cheng Chih-kun	鄭	誌	坤
Mr. Wu En-hui	吳	殷	慧

University Colors: Blue and Gold

With the Compliments

of

January 26, 1970

Mrs. Chen:

I list below some additional names of graduates and/or faculty members of Fukien Christian University, Fukien, Foochow. These are in addition to the names I gave you by telephone last week:

- ✓ Miss Mary Carleton (faculty)
26 Cazenove Street (Apt. 33)
Boston, Massachusetts 02116
- ✓ Mr. Silas H. P. Chang (graduate)
6 Yorktown Avenue
West Chester, Pa. 19380
- ✓ Mrs. Silas H. T. Chang (graduate) I do not remember her
6 Yorktown Avenue maiden name
West Chester, Pa. 19380
- ✓ Miss Edith Chen
431½ N. Market Street
Wooster, Ohio, 44691
- ✓ (Mrs) Hsu Pi-tuan (Mrs. Nien-Jseng Ku) graduate
7040 Cornell Avenue
St. Louis, Mo. 63133
- ✓ Dr. Hui-chin Yen Lin (faculty; wife of the President)
634 Wilson Road, N. W.
Atlanta, Georgia 30318
- ✓ Dr. Henry Lin (Lin Huang) graduate
30 Cable Lane
Athens, Ohio 45701
- ✓ Pearl Liu (Mrs. T. H. Ling) faculty
5215 Nassau
Fort Wayne, Indiana 46805
- ✓ Dr. Pan Hsi-lung (graduate)
2415 Lake Washington Blvd., E.
Seattle, Washington 98102
- ✓ Dr. Vincent Shih (graduate)
1520 NE 110th Street
Seattle, Washington 98125

Carole Mode

Eva M. Asher

February 12, 1970

Western Members of Faculty - Fukien Christian University
Foochow, Fukien, China
(Prepared by Eva M. Asher)

Cards
made 2/70

✓ *Dr. and Mrs. Norvil Beeman (Mrs. Cleo)
1 Calvin Circle, Apt. C-411
Westminster Place
Evanston, Illinois 60201

✓ *Miss Eva M. Asher
80 La Salle Street (16E)
New York, N. Y. 10027

✓ Rev. and Mrs. Brewster Bingham (Mrs. Frances)
2025 Brickell Avenue
Miami, Florida 33129

✓ * Mrs. Mabel T. Metcalf (Dr. Franklin deceased)
70 La Salle Street (2E)
New York, N. Y. 10027

✓ Mr. and Mrs. Merlin A. Bishop (Mrs. Eunice)
14 Placid Street
Trumbull, Connecticut 06611

✓ *Rev. and Mrs. Raymond B. Blakney (Mrs. Laura)
660 Alden Road
Claremont, California 91711

✓ *Mrs. Malcolm F. Farley (Mrs. Neva; Mr. Farley deceased)
1903 Pine Street
Boulder, Colorado 80302

✓ *Mr. and Mrs. Claude R. Kellogg (Mrs. Mary Lee)
Claremont Manor
650 West Harrison Avenue
Claremont, California 91711

✓ *Mrs. Samuel H. Leger (Mrs. Mabel; Dr. Leger deceased)
7540 Canby Avenue
Reseda, California 91335

✓ Rev. and Mrs. Donald MacInnis
75 Prospect Terrace
Tenafly, New Jersey 07670

✓ *Mr. and Mrs. William Overholt (Mrs. Olive)
209 N. Johnson Street
Brevard, N. C. 28712

✓ *Dr. and Mrs. Roderick Scott (Mrs. Agnes)
756 Plymouth Road
Claremont, California 91711

✓ *Dr. and Mrs. Everett M. Stowe
141 Columbus Street
Wilmington, Ohio 45177

✓ *Dr. and Mrs. Willard J. Sutton (Mrs. Ellen) (Ellen, M.D.)
Box 515
Alfred, New York 14802)

✓ Rev. and Mrs. Gordon J. Van Wyk (on furlough in U.S. until summer 1970)
218 Chapman Street (Missionaries in Japan)
Madison, Wisconsin 53711

* Retired

CHINESE CHRISTIAN COLLEGES ALUMNI
in Los Angeles

FUKIEN CHRISTIAN UNIVERSITY

✓ 陳錫恩 Dr. Theodore H. E. Chen 3/54 - Went to Denmark
936 Victoria Avenue is back now
Los Angeles 19, Calif. 90019

✓ 陳則端 Dr. T. T. Chen
Dep't. of Zoology
University of Southern California
Los Angeles 7, Calif. 90007

✓ 林伯誠 Dr. Po-chen Lin
405 W. Adams Blvd.
Los Angeles, Calif. 90007

✓ 翁麗華 Mrs. Li Hua Huang Ong
1105 W. 29th Street
Los Angeles 7, Calif. 90007

Carol Maule

file 174

Fukien University Dr. Yang Hsin-pao
129 Sheward Dr.
McKinney, Pa. 15317

Dr. Rin-chi Huang 1917-D Mather Way
Elkins Park Pa 19117

Dr. Fredrick Huang 110 Benfield St.
Guelph, Ont. Canada

F. Dr. Theodora H. E. Chen 5324 Weatherford Dr.
L. A. Calif. 90008

F. Dr. S. C. Chen 4734 Osage Ave.
Philadelphia, Pa 19143

F. Miss Eva M. Asher 80 La Salle St. N.Y. N.Y. 10027

F. Dr. Tze Tsang Chen 13011 Camino Delray Dr.
Whittier, Calif. 90601

Cards made

INFORMATION BLANK
FOR
CHINA CHRISTIAN COLLEGES ALUMNI

The main contribution of the Christian Colleges is their alumni. And one of the most effective and graphic stories we in America, who are trying to get financial support for your alma mater, have to tell is the story of our alumni and the contribution they are now making in their chosen field of endeavor. You, as one of these alumni, are part of that story.

But to tell this story we need much more detailed information about you and our other graduates as we do not at present have enough material in our files. So we are asking all of you who are now in this country to fill out the enclosed information blank and return it to us as promptly as possible.

Cheeloo University
Fukien Christian University
Ginling College
Hangchow Christian College

Hua Chung University
Hwa Nan College
Lingnan University
University of Nanking
St. John's University

University of Shanghai
Soochow University
West China Union University
Yenching University

Please mail to: PUBLICITY DEPARTMENT
ASSOCIATED BOARDS FOR CHRISTIAN COLLEGES IN CHINA
150 FIFTH AVENUE
NEW YORK 11, N.Y.

DATE May 26, 1947

1. NAME Paul Hsien-cheng Chang
(In English) (In Chinese)

2. PERMANENT ADDRESS IN U.S. 242 Abbot Hall, E. Lansing, Mich.
(Street & Number) (City) (State)

3. PRESENT OCCUPATION Student

4. NAME OF EMPLOYER _____

5. BUSINESS ADDRESS _____

6. SPECIFIC WORK YOU ARE STUDYING OR TRAINING FOR teaching

7. DO YOU PLAN TO WORK IN CHINA? Yes

8. ARE YOU A CHRISTIAN? Yes WHAT DENOMINATION? Congregational

9. DATE OF BIRTH April 28, 1913 PLACE OF BIRTH Shaowu, Fukien
(Month) (Day) (Year) (City) (Province)

10. PRESENT CITIZENSHIP Chinese 11. MARRIED? Yes

12. FATHER'S OCCUPATION Business Manager in Christian schools (retired) 13. DID EITHER PARENT ATTEND A CHRISTIAN COLLEGE? No 14. WHICH COLLEGE? _____

15. UNDER THE AUSPICES OF WHAT ORGANIZATION ARE YOU IN THIS COUNTRY? Michigan State College

EDUCATIONAL BACKGROUND

(IN CHINA)

16. MIDDLE SCHOOL ATTENDED Foochow Union High School LOCATION Foochow, Fukien
(City) (Province)

17. CHRISTIAN COLLEGE ATTENDED Fukien Christian Univer. DATES 1934 - 1938
(From) (To)

18. DEGREE RECEIVED B.S. MAJOR SUBJECT IN COLLEGE Agricultural Economics

19. SCHOLARSHIPS OR OTHER HONORS RECEIVED Scholarships

20. WHAT ATHLETIC TEAMS WERE YOU A MEMBER OF? Tennis, basket ball, volley ball & soccer

21. TO WHAT DRAMATIC, DEBATING, MUSIC OR LANGUAGE CLUBS DID YOU BELONG? F.C.U. Debating, music & English clubs

22. HAVE YOU ATTENDED COLLEGE IN ANY OTHER COUNTRY (not U.S.) No
(Country)

(IN AMERICA)

23. COLLEGE OR UNIVERSITY ATTENDED Michigan State Collage LOCATION E. Lansing, Mich.
(City) (State)

DATES ATTENDED Fall 1946
(From) (To) DEGREES RECEIVED M.A. (this end of summer)

24. SCHOLARSHIPS OR OTHER HONORS Partial Maintenance Scholarship

25. EXTRA-CURRICULAR ACTIVITIES chorus.

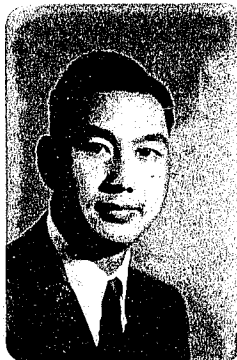

WORK EXPERIENCE

26. (IN CHINA) July 1938 Principal of Junior Middle School, Tai-ning, Fukien
Feb. 1944-Aug. 1946

NAME OF FIRM Fukien Christian University DATES Feb. 1939-June 1941,
(From) (To)

ADDRESS Foochow, China (Wartime in Shaowu)

TYPE OF WORK YOU DID 1939-41 Business Manager 1944-46 Instructor Agri. Economics

NAME OF FIRM Fourteenth Paper Factory DATES July 1941-Jan. 1944
(From) (To)

ADDRESS Shaowu, China

TYPE OF WORK YOU DID Manager

27. (IN UNITED STATES)

NAME OF FIRM _____ DATES _____
(From) (To)

ADDRESS _____

TYPE OF WORK YOU DID _____

NAME OF FIRM _____ DATES _____
(From) (To)

ADDRESS _____

TYPE OF WORK YOU DID _____

28. WHAT ARE YOUR HOBBIES? Music

29. WHERE WERE YOU AND WHAT DID YOU DO DURING THE WAR? Teaching in F.C.U.

30. PLEASE TELL BRIEFLY ABOUT ANY UNUSUAL EXPERIENCES YOU HAVE HAD - FOR EXAMPLE: WERE YOU INTERNED, CAPTURED, BOMBED, ETC?

Lined writing area with approximately 20 horizontal lines for text entry.

INFORMATION BLANK
FOR
CHINA CHRISTIAN COLLEGES ALUMNI

The main contribution of the Christian Colleges is their alumni. And one of the most effective and graphic stories we in America, who are trying to get financial support for your alma mater, have to tell is the story of our alumni and the contribution they are now making in their chosen field of endeavor. You, as one of these alumni, are part of that story.

But to tell this story we need much more detailed information about you and our other graduates as we do not at present have enough material in our files. So we are asking all of you who are now in this country to fill out the enclosed information blank and return it to us as promptly as possible.

Cheeloo University
Fukien Christian University
Ginling College
Hangchow Christian College

Hua Chung University
Hwa Nan College
Lingnan University
University of Nanking
St. John's University

University of Shanghai
Soochow University
West China Union University
Yenching University

Please mail to: PUBLICITY DEPARTMENT
ASSOCIATED BOARDS FOR CHRISTIAN COLLEGES IN CHINA
150 FIFTH AVENUE
NEW YORK 11, N.Y.

DATE May 26, 1947

1. NAME Min Hsin Li 李銘新
(In English) (In Chinese)

2. PERMANENT ADDRESS IN U.S. 36 Park Street, New Haven, Conn.
(Street & Number) (City) (State)

3. PRESENT OCCUPATION Student Research Fellow in Anatomy

4. NAME OF EMPLOYER Yale University School of Medicine

5. BUSINESS ADDRESS 333 Cedar Street, New Haven, Conn.

6. SPECIFIC WORK YOU ARE STUDYING OR TRAINING FOR Biology of Growth

7. DO YOU PLAN TO WORK IN CHINA? yes

8. ARE YOU A CHRISTIAN? yes WHAT DENOMINATION? Church of Christ in China

9. DATE OF BIRTH 10-15-1915 PLACE OF BIRTH Zooshow Fukien
(Month) (Day) (Year) (City) (Province)

10. PRESENT CITIZENSHIP China 11. MARRIED? not

12. FATHER'S OCCUPATION Preacher 13. DID EITHER PARENT ATTEND A CHRISTIAN COLLEGE? yes

14. WHICH COLLEGE? Zooshow College

15. UNDER THE AUSPICES OF WHAT ORGANIZATION ARE YOU IN THIS COUNTRY? Private Student

EDUCATIONAL BACKGROUND

(IN CHINA)
16. MIDDLE SCHOOL ATTENDED _____ LOCATION _____
(City) (Province)

17. CHRISTIAN COLLEGE ATTENDED Fukien Christian University DATES 1934 1938
(From) (To)

18. DEGREE RECEIVED A. B. MAJOR SUBJECT IN COLLEGE Biology

19. SCHOLARSHIPS OR OTHER HONORS RECEIVED _____

20. WHAT ATHLETIC TEAMS WERE YOU A MEMBER OF? _____

21. TO WHAT DRAMATIC, DEBATING, MUSIC OR LANGUAGE CLUBS DID YOU BELONG? _____

22. HAVE YOU ATTENDED COLLEGE IN ANY OTHER COUNTRY (not U.S.) _____
(Country)

(IN AMERICA)
23. COLLEGE OR UNIVERSITY ATTENDED University of Southern California LOCATION Los Angeles, California
(City) (State)

DATES ATTENDED 1940 1945 DEGREES RECEIVED M.S., Ph.D.
(From) (To)

24. SCHOLARSHIPS OR OTHER HONORS Sigma Xi, Phi Sigma (Biology), Phi Beta Kappa,

25. EXTRA-CURRICULAR ACTIVITIES Phi Kappa Phi.

Attach
Photograph
Here

WORK EXPERIENCE

26. (IN CHINA)
NAME OF FIRM Fukien Christian University DATES 1938 1940
(From) (To)

ADDRESS Zooshow, China
TYPE OF WORK YOU DID Assistant in Biology

NAME OF FIRM _____ DATES _____
(From) (To)

ADDRESS _____
TYPE OF WORK YOU DID _____

27. (IN UNITED STATES)
NAME OF FIRM _____ DATES _____
(From) (To)

ADDRESS _____
TYPE OF WORK YOU DID _____

NAME OF FIRM _____ DATES _____
(From) (To)

ADDRESS _____
TYPE OF WORK YOU DID _____

28. WHAT ARE YOUR HOBBIES? _____

29. WHERE WERE YOU AND WHAT DID YOU DO DURING THE WAR? _____

30. PLEASE TELL BRIEFLY ABOUT ANY UNUSUAL EXPERIENCES YOU HAVE HAD - FOR EXAMPLE: WERE YOU INTERNED, CAPTURED, BOMBED, ETC?

Lined area for writing responses to question 30.

INFORMATION BLANK FOR CHINA CHRISTIAN COLLEGES ALUMNI

The main contribution of the Christian Colleges is their alumni. And one of the most effective and graphic stories we in America, who are trying to get financial support for your alma mater, have to tell is the story of our alumni and the contribution they are now making in their chosen field of endeavor. You, as one of these alumni, are part of that story.

But to tell this story we need much more detailed information about you and our other graduates as we do not at present have enough material in our files. So we are asking all of you who are now in this country to fill out the enclosed information blank and return it to us as promptly as possible.

Cheeloo University
Fukien Christian University
Ginling College
Hangchow Christian College

Hua Chung University
Hwa Nan College
Lingnan University
University of Nanking
St. John's University

University of Shanghai
Soochow University
West China Union University
Yenching University

Please mail to: PUBLICITY DEPARTMENT ASSOCIATED BOARDS FOR CHRISTIAN COLLEGES IN CHINA 150 FIFTH AVENUE NEW YORK 11, N.Y.

DATE June 5, 1947.

1. NAME Lin, Po-Chen
(In English) (In Chinese)

2. PERMANENT ADDRESS IN U.S. _____
(Street & Number) (City) (State)

3. PRESENT OCCUPATION Student.

4. NAME OF EMPLOYER Wesleyan University.

5. BUSINESS ADDRESS _____

6. SPECIFIC WORK YOU ARE STUDYING OR TRAINING FOR teaching English.

7. DO YOU PLAN TO WORK IN CHINA? Yes.

8. ARE YOU A CHRISTIAN? Yes. WHAT DENOMINATION? Christ Church in China.

9. DATE OF BIRTH June 14 1918 PLACE OF BIRTH Foochow Fukien
(Month) (Day) (Year) (City) (Province)

10. PRESENT CITIZENSHIP Chinese. 11. MARRIED? No.

12. FATHER'S OCCUPATION No. 13. DID EITHER PARENT ATTEND A CHRISTIAN COLLEGE? Yes. 14. WHICH COLLEGE? Foochow College, Foochow, Fukien.

15. UNDER THE AUSPICES OF WHAT ORGANIZATION ARE YOU IN THIS COUNTRY? _____
On a U.S. Department Fellowship under the auspices of the China Institute in America.

EDUCATIONAL BACKGROUND

(IN CHINA)

16. MIDDLE SCHOOL ATTENDED Foochow College LOCATION Foochow Fukien
(City) (Province)

17. CHRISTIAN COLLEGE ATTENDED Fukien Christian University DATES 1936 1939
(From) (To)

18. DEGREE RECEIVED B.A. MAJOR SUBJECT IN COLLEGE English & Philosophy

19. SCHOLARSHIPS OR OTHER HONORS RECEIVED _____

20. WHAT ATHLETIC TEAMS WERE YOU A MEMBER OF? Volley Ball.

21. TO WHAT DRAMATIC, DEBATING, MUSIC OR LANGUAGE CLUBS DID YOU BELONG? _____
Glee Club, English Speaking Club.

22. HAVE YOU ATTENDED COLLEGE IN ANY OTHER COUNTRY (not U.S.) No.
(Country)

(IN AMERICA)

23. COLLEGE OR UNIVERSITY ATTENDED Wesleyan University LOCATION Middletown, Conn.
(City) (State)

DATES ATTENDED '46 '47
(From) (To) DEGREES RECEIVED M.A.

24. SCHOLARSHIPS OR OTHER HONORS Scholarship

25. EXTRA-CURRICULAR ACTIVITIES No.

Attach
Photograph
Here

[2]

WORK EXPERIENCE

26. (IN CHINA)

NAME OF FIRM Fukien Christian University DATES '42 '45
(From) (To)

ADDRESS Foochow, China.

TYPE OF WORK YOU DID Freshman Director and teacher of Freshman English.

NAME OF FIRM _____ DATES _____
(From) (To)

ADDRESS _____

TYPE OF WORK YOU DID _____

27. (IN UNITED STATES)

NAME OF FIRM _____ DATES _____
(From) (To)

ADDRESS _____

TYPE OF WORK YOU DID _____

NAME OF FIRM _____ DATES _____
(From) (To)

ADDRESS _____

TYPE OF WORK YOU DID _____

28. WHAT ARE YOUR HOBBIES? _____

29. WHERE WERE YOU AND WHAT DID YOU DO DURING THE WAR? Cf. art.28.

[3]

30. PLEASE TELL BRIEFLY ABOUT ANY UNUSUAL EXPERIENCES YOU HAVE HAD - FOR EXAMPLE: WERE YOU INTERNED, CAPTURED, BOMBED, ETC?

I moved with the college to the interior of Fukien, where it was isolated from the coast. So I have not had any unusual experiences as mentioned.

However, I have witnessed two college buildings ruined by fire, causing a great loss to the college; and I have suffered from soaring inflation.

The college moved back to Foochow in the spring of 1946. We found several buildings had been levelled to the ground; others had been wrecked; water pipes had been stolen; books had been burned; trees had been cut down.

The hard working professors could hardly earn enough to keep body and soul together. All these seem to be unusual experiences to me.

Multiple horizontal lines for writing.

GRADUATES UNDERTAKING ADVANCED STUDY

EXHIBIT G

[7]

FUKIEN CHRISTIAN UNIVERSITY

~~Foochow, China~~

Re: Application for Absolute Charter

Item #8 - Experience of graduates undertaking advanced work in other other institutions in China and in the United States and other foreign lands.

Our graduates have been accepted for graduate study in the following institutions, and have obtained degrees as indicated:

A. In the United States and Other Foreign Lands (18)

<u>Class</u>		<u>M. A.</u>	<u>Ph.D.</u>	<u>Other Study</u>
1920	Lin Ching Jung	Oberlin; Harvard		Columbia; Drew
	Lin Shih Tze	Iowa	Iowa	
	Wang Chih Chang	Oberlin	Chicago	
	Wang Shu K'ai	Southern Calif.		
1921	Wang Tiao Hsin	Cornell		
1922	Ch'en Hsi En	Columbia		
	Chen Hsing Yuo	Harvard; So. Calif.		
	Kao Wen Chen ^x	Oberlin		
	Lin Ho Cheng			Yale
1923	Ch'en Tzu K'ang			Northwestern
1924	Fang Hsi Chou	Iowa	Iowa	
	Huang Yu Hsi	New York University		Northwestern
1925	Ch'en Hsin Tao		Harvard	
	Wang Shih Chang	Oberlin		
1926	Cheng Tso Hsin	Michigan	Michigan (D.Sc)	
	Hung Fu		Univ. of Paris	
1927	Cheng Hsi Cheng	Yenching (M.A.; B.D.)	Yale	
1928	Chiang Che Tai			Harvard

B. Now Studying Abroad (8)

1921	Ch'en Hsi Hsiang			London Univ.
1924	Li Pei Yu	Pacific College	Calif. for Ph.D	
1925	Chuang Chu Lin	Michigan	Michigan " "	
	Yang Chang Tung	(Yenching M.A.; B.D.)	Drew for " "	
1926	Lin Mou Hsin	Oberlin		Chicago
1928	Ch'en Tze Tuan	Oberlin	U. of Pa. " "	
	Ch'en Wei		Cornell " "	
1923	Wu Chao Jen	(PUMC, M.D.)		Harvard Medical

C. Graduate Degrees in China (14)

1922	Tsao Ching Chou		B.D.; M.D.	
1923	Wei Hsi Pen			Nanking Seminary
	Wu Chao Jen	St. John's,	B.D.	
1924	Wang Li Keng	P.U.M.D. ,	M.D.	
1925	Shih Yu Chung	P.U.M.C. ,	M.D.	
	Yang Chang Tung	Yenching		
1926	Liu Sung Ching	Yenching	Yenching,	B.D.
1927	Ch'en Hsi Cheng	Yenching	Yenching,	B.D.
	Lin Kuan Pin			
1928	Wu Chi Shui	Yenching		Yenching Scholl REL. ED.

^xDeceased

*Graduate Understudy
A. Raymond Stubb*

FUKIEN CHRISTIAN UNIVERSITY
Foochow, China.

Re: Application for Absolute Charter

Item No.8 - Graduate Students in China and Abroad (Continued)

C. Graduate Degrees in China (14) - Continued from page 1

<u>Class</u>	<u>M. A.</u>	<u>For B.D;M.D.</u>	<u>Other Study</u>
1929	Cheng Ching Tuan		Yenching
	Lin Ping Huang		Yenching
1930	Chang Tsung Liang	Yenching	
	Ch'iu Tao Ken		Yenching Rel.Ed.

D. Now Studying in China (12)

1928	Cheng Ying Shih		Shanghai M.C. for M.D.
	Hsiao Wen An	Yenching	Yenching for B.D.
	Hsu Tien Lu		P.U.M.C. for M.D.
1929	Ch'iu Shao Ling		St. John's for M.D.
1930	Lin Chao Wen		Yenching for B.D.
	Lin Ping Huang		Nanking Seminary
1931	Li Ting K'ang		Shai. Med. Col. for M.D.
1932	Cheng Fa Ping		Shai. Med. Col. for M.D.
	Hsu Tao Min		Shai. Med. Col. for M.D.
	Lin I	Yenching for M.A.	
1933	Chang An Lang		P.U.M.C. for M.D.
	Lin Pi Chin		P.U.M.C. for M.D.

Of the twenty-six graduates from F.C.U. who have gone abroad for graduate study eighteen have returned to China. Eleven of this eighteen are in educational work, six of whom are serving their Alma Mater at the present time, one as President, one as Dean, and four as teachers. Two are in government service.

Out of the fourteen who have had graduate work in China, (three of whom have later gone abroad), eight are in educational work, two in Church work, and two in medical work. Two out of the eight in educational work are serving their Alma Mater.

Summary

<u>Abroad</u>		<u>In China</u>	
Oberlin College	6	Yenching University	13
Harvard	5	Peiping Union Med. College. .	5
Columbia.	2	Shanghai Medical College. . .	4
Drew	2	St. John's University	2
Iowa	2	Nanking Seminary	2
Michigan.	2		
Yale	2		
Cornell	2		
Southern California	2		
Northwestern	2		
New York University	1		
Pacific College	1		
University of Pennsylvania. .	1		
University of Paris	1		
London University	1		

1934

(The attached copy of the report of the Committee on the Administration of the Government of the District of Columbia, dated February 1, 1934, and the report of the Committee on the Administration of the Government of the District of Columbia, dated February 1, 1934, are herewith submitted for your information.)

Very truly yours,
[Signature]

Enclosed for the Committee on the Administration of the Government of the District of Columbia are the following reports:

1. Report of the Committee on the Administration of the Government of the District of Columbia, dated February 1, 1934.

2. Report of the Committee on the Administration of the Government of the District of Columbia, dated February 1, 1934.

RECEIVED
UNIVERSITIES
FEB 19 1934
JOINT OFFICE

私立福建協和大學校友錄
第九冊
友國部
參

1938

Fischer

Alumni

吳文炳	男	福建思明	全	主修學系	通	物	生	國文	故
阮登基	男	福建閩侯	全	主修學系	通	文	國文	故	
王際昌	男	福建閩侯	全	主修學系	通	文	國文	故	
王書凱	男	福建閩侯	全	主修學系	通	文	國文	故	
姓	名	性別	籍	畢業	主修學系	通	主修學系	通	處
蔡念茲	男	福建閩侯	全	畢業	化學	故	化學	故	
黃仁聖	男	福建漳浦	全	畢業	教育	故	教育	故	
周晴	男	福建閩侯	全	畢業	教育	故	教育	故	
吳著	男	福建晉江	全	畢業	教育	故	教育	故	
丁文朝	男	福建思明	全	畢業	教育	故	教育	故	
姓	名	性別	籍	畢業	主修學系	通	主修學系	通	處
蔡念茲	男	福建閩侯	全	畢業	化學	故	化學	故	
黃仁聖	男	福建漳浦	全	畢業	教育	故	教育	故	
周晴	男	福建閩侯	全	畢業	教育	故	教育	故	
吳著	男	福建晉江	全	畢業	教育	故	教育	故	
丁文朝	男	福建思明	全	畢業	教育	故	教育	故	
蔡念茲	男	福建閩侯	全	畢業	化學	故	化學	故	
黃仁聖	男	福建漳浦	全	畢業	教育	故	教育	故	
周晴	男	福建閩侯	全	畢業	教育	故	教育	故	
吳著	男	福建晉江	全	畢業	教育	故	教育	故	
丁文朝	男	福建思明	全	畢業	教育	故	教育	故	

第一屆

第一屆

黃	達	男	福建閩侯	全	生	物	福州船政管理員
陳	觀	男	福建古田	全	生	物	昆明美孚油行
洪	心	男	福建閩侯	全	化	學	海口英華中學
林	學	男	福建閩侯	全	教	育	廣州海關
林	孝	男	福建閩侯	全	化	學	閩南六都三都中學
吳	朝	男	福建連江	全	教	育	福州泛船浦公牛奶公司
李	培	男	福建閩侯	全	哲	學	長汀國立廈門大學教育學系
王	歷	男	福建古田	全	化	學	四川重慶張家山中央醫院外科專
黃	育	男	福建閩侯	全	生	物	江西泰和建設廳
許	道	男	福建閩侯	全	數	學	江西南昌建設廳
郭	乃	男	福建閩侯	全	生	物	上海租界麥路浦行新村廿八
郭	乃	男	福建閩侯	全	化	學	上海租界麥路浦行新村廿八
史	家	男	江蘇	全	化	學	上海租界麥路浦行新村廿八

方	錫	男	福建閩侯	全	生	物	九龍西津菜街八一號三樓
魏	本	男	福建古田	全	生	物	上海法界英租界四三三號
盧	金	男	福建閩侯	全	生	物	上海威海衛路六九號商印書館
鄭	欽	男	福建古田	全	生	物	
黃	適	男	福建閩侯	全	生	物	
陳	遠	男	福建閩侯	全	社	會	
陳	自	男	福建閩侯	全	數	學	上海法界租界鎮樂路康別墅三號
吳	朝	男	福建閩侯	全	化	學	北本協和醫院
王	烈	男	福建古田	全	化	學	

第六屆

第五屆

林	鄭	男	福建晉侯	(一九一五年六月)	全	生物	莆田女子中學
鄭	作	男	福建同安	(一九一五年六月)	全	生化	本坡生物學系
洪	全	男	福建同安	(一九一五年六月)	全	數學	南洋
林	萬	男	福建同安	(一九一五年六月)	全	物理	昆明國立西南聯合大學地理學系
姓	名	性別	籍貫	畢業	程度	主修學系	通
林	友	男	福建同安	(一九一五年六月)	全	哲學	福州北門新店轉
施	友	男	福建同安	(一九一五年六月)	全	社會	福州北門新店轉
林	澄	男	福建同安	(一九一五年六月)	全	教育	故
林	紹	男	福建同安	(一九一五年六月)	全	教育	福州南門外縣州郵局轉
李	學	男	福建同安	(一九一五年六月)	全	教育	洋口英華中學
王	世	男	福建同安	(一九一五年六月)	全	教育	福州下渡龍橋頂遊佛遊藝面

第八屆

謝	震	男	浙江	全	英文	福州邊曹九號
張	聖	男	福建同安	全	哲學	福州邊曹九號
黃	濤	男	福建晉侯	全	教育	福州邊曹九號
莊	傳	男	福建同安	全	教育	福州邊曹九號
莊	竹	男	福建永春	全	社會	瓜哇吧城八帝中華會館學校
陳	炳	男	福建長樂	全	生物	新加坡中正中學
陳	心	男	福建同安	全	生物	新加坡中正中學
陳	天	男	福建晉侯	(一九一四年五月)	數學	香港嶺南大學生物學系
姓	名	性別	籍貫	畢業	主修學系	通
鄭	家	男	福建仙遊	(一九一四年五月)	數學	莆田理中學校
鄭	天	男	福建晉侯	全	社會	仙遊蔡範初級中學
鄭	貴	男	福建晉侯	全	數學	仙遊蔡範初級中學

第七屆

姓	名	性別	籍	貫	畢業年月	主修學系	通	明	處
第九屆									
劉	啓	男	福建	閩侯	全	國文	本校中國文學系		
鄭	思	男	福建	思明	全	化學			
楊	振	男	福建	閩侯	全	化學	澳門華中學校		
楊	味	男	福建	晉江	全	社會			
葉	廣	男	福建	閩侯	全	教育			
葉	在	男	福建	閩侯	全	生物	上海滬路五號全國政理學院		
程	永	男	福建	閩侯	全	社會	上海滬路五號全國政理學院		
張	光	男	福建	閩侯	全	英文	福州和道學堂		
陳	美	男	福建	閩侯	全	教育	福州和道學堂		
林	振	男	福建	閩侯	全	化學	本校化學系		
Chi na Institute in America, 119 W57th St. New York, N. Y.									
福州和道學堂									

江	鼎	男	福建	閩侯	全	化學	福州內后街七十五號		
林	學	男	福建	閩侯	全	哲學	古田縣伯初級中學		
林	觀	男	福建	長樂	全	哲學	閩清協和農業職業學校		
段	振	男	福建	閩侯	全	社會	福州古嶺下種回場內		
陳	文	男	福建	閩侯	全	數學	南洋沙羅越四里奎立華中學校		
陳	明	男	福建	閩侯	全	英國文學	永安福建省銀行		
陳	宜	男	福建	閩侯	全	生物	福州南港陳厝港		
陳	開	男	福建	閩侯	全	生物	閩清白雲渡福建學院附屬中學		
程	政	男	廣東	汕頭	全	化學	故		
葉	華	男	福建	閩侯	全	社會	9 Third Cross Street, Malacca		
鄭	汝	男	福建	閩侯	全	數學	昆明和街一〇七號美洋行		
謝	達	男	福建	閩侯	全	化學	廈門鼓浪嶼同文中學		
羅	夏	男	福建	莆田	全	生物	連城文亨省立高級農業職業學校		

林	郭希仁	男	福建金門	(二十七)月	全	英文	新加坡中正中學
陳	希傑	男	福建閩侯	(二十七)月	全	英文	故
陳	秉毅	男	福建閩侯	全	全	哲學	南本福建合作專業管理學院
陳	煥榮	男	福建閩侯	全	全	社會	Chinese Cotabato School Cotabato, P.I.
黃	煥榮	男	福建閩侯	全	全	哲學	P.O. Box 1761, Manila, P.I.
楊	尊賢	男	福建閩侯	全	全	社會	Drew University, Madison, New Jersey, U.S.A.
盧	宗信	男	福建閩侯	全	全	化學	P.O. Box 1968, Manila, P.I.
顏	汝輝	男	福建莆田	全	全	數學物理	沙縣省立福鼎高級中學
第十屆							
江	其敏	男	福建永春	(二十七)月	全	社會	福建國語學院
吳	其瑞	男	福建永春	(二十七)月	全	社會	福建國語學院
林	乃明	男	福建龍巖	全	全	社會	大田中學
林	其敏	男	福建龍巖	全	全	社會	南本福建合作專業管理學院

林	懷遠	男	福建閩侯	全	全	化學	故
陳	繼遠	男	福建閩侯	全	全	化學	四川成都金剛大學
鄧	世斌	男	福建閩侯	全	全	理化	鼓浪嶼同文中學
戴	炳所	男	福建仙遊	全	全	社會	仙遊省立仙遊簡易師範學校
羅	文光	男	福建莆田	全	全	教育	莆田內真武壇
王	乙金	男	台灣	(二十七)月	全	社會	福州海關
李	治安	男	福建閩侯	全	全	化學	本級圖書館
金	雲銘	男	福建閩侯	全	全	化學	本級圖書館
林	朝漢	男	福建閩侯	全	全	化學	永安級圖書館
陳	則瑞	男	福建長樂	全	全	醫科	南本福建中學
陳	天則	男	福建長樂	全	全	醫科	John Hopkins University Baltimore, Maryland, U.S.A.
趙	邁天	男	福建閩侯	全	全	醫科	本級圖書館

鄭文應	安時	男	福建南安	廣東安	全	社醫科	北京燕京大學
第十屆							
姓	名	性別	籍貫	畢業	年	主修學系	通
丁	文	男	福建古田	(一九二〇年九月)	月	社醫科	漢口英華中學
余	文	男	福建古田	全	全	醫科	請田聖加醫院
邱	少	男	福建古田	全	全	化學	Medical College University of Minnesota, U.S.A.
官	其	男	福建永泰	全	全	教育	故
袁	新	男	福建閩侯	全	全	英文	閩南三山中學
許	天	男	福建閩侯	全	全	教育哲學	上海聖約翰大學附設中學
陳	蔚	男	福建閩侯	全	全	社會	南京立家專科學校
李	慶	男	福建仙遊	全	全	生物	哥倫比亞大學生物學系
鄉	宜	男	福建同安	(一九二〇年九月)	月	化學	Dickinson College Carlisle, Pa., U.S.A.

吳	林	男	福建晉江	全	全	社會	Maxwell Road, Penang
陳	庭	男	福建長樂	全	全	教育哲學	南洋華中學校
陳	權	男	福建閩侯	全	全	經濟學	南京福建省合作專科學校
黃	建	男	福建閩侯	全	全	化學	九溪工礦專科學校
第十屆							
姓	名	性別	籍貫	畢業	年	主修學系	通
邱	道	男	福建閩侯	(一九二〇年九月)	月	教育哲學	福州倉前山一中
周	必	男	福建晉江	全	全	數學物理	南平立南平初級中學
陳	宗	男	福建閩侯	全	全	社會	南平立南平初級中學
張	光	男	福建閩侯	全	全	社會	福州省立初級中學
項	成	男	福建閩侯	全	全	社會	福州省立初級中學
項	挺	男	福建閩侯	全	全	社會	福州省立初級中學

王慎	陳行	男	福建侯	(一九三〇年九月)	生醫科	泗水華商醫學院	
李紀	文衛	男	福建侯	全	數物理	Dept. of Horticulture Penn. State College, Pa., U.S.A.	
林馨	文衛	男	福建侯	全	教	上海川北	
林興	家	男	福建侯	全	社	安南衛生製藥廠	
蕭志	仁	男	福建侯	全	醫社	莆田連中	
		男	福建侯	全	醫社	C.S.C.A. Tyler Street, Boston, Mass., U.S.A.	
第十七屆							
黃鏡	嚴	男	福建侯	(一九二九年一月)	社修系	通	
鄭德	超	男	福建侯	(一九二九年一月)	社	故	
王賢	鏡	男	福建侯	(一九二九年一月)	化學	Croser Theological Seminary Chester Pa. U.S.A.	
李庭	康	男	福建侯	全	醫科	上海南銀行	
馬錫	朋	男	福建侯	全	醫科	上海南銀行	

1751

張仕	安	男	福建侯	全	生醫物	華安中醫學	
黃彰	賢	男	福建侯	全	社	故	
黃鴻	明	男	福建侯	全	社	Chinese Protectorate Sungei Patani Kedah via Singapore	
劉德	何	男	福建侯	全	社	福建侯中醫學	
劉宗	壽	男	福建侯	全	社	福建侯中醫學	
麻宗	壽	男	福建侯	全	生醫物	廈門鼓浪嶼華中醫學	
第十四屆							
王其	昌	男	福建侯	(一九二九年一月)	社修系	通	
宋尚	和	男	福建侯	(一九二九年一月)	文	上海郵政儲蓄局會計師訓練班	
林元	一	男	福建侯	全	化	華安中醫學	
王慶	元	男	福建侯	(一九二九年一月)	學	本校化學系	

1743

許道元	男	福建閩侯	全	醫科	全	福建閩侯	醫學	福建閩侯	福建閩侯	福建閩侯
陳坤璋	男	福建閩侯	全	化學	全	福建閩侯	生	福建閩侯	福建閩侯	福建閩侯
陳震東	男	福建閩侯	全	生物	全	福建閩侯	物	福建閩侯	福建閩侯	福建閩侯
陳銘義	男	福建閩侯	全	化學	全	福建閩侯	化	福建閩侯	福建閩侯	福建閩侯
陳坤璋	男	福建閩侯	全	教育	全	福建閩侯	教	福建閩侯	福建閩侯	福建閩侯
林其亨	男	福建閩侯	全	教育	全	福建閩侯	教	福建閩侯	福建閩侯	福建閩侯
林毓文	男	福建閩侯	全	教育	全	福建閩侯	教	福建閩侯	福建閩侯	福建閩侯
李繼志	男	福建閩侯	全	社會	全	福建閩侯	社	福建閩侯	福建閩侯	福建閩侯
釋法平	男	福建閩侯	全	醫科	全	福建閩侯	醫	福建閩侯	福建閩侯	福建閩侯
沈顯宗	男	福建閩侯	全	教育	全	福建閩侯	教	福建閩侯	福建閩侯	福建閩侯
吳士衡	男	福建閩侯	全	經濟	全	福建閩侯	經	福建閩侯	福建閩侯	福建閩侯
江中仁	男	福建閩侯	全	教育	全	福建閩侯	教	福建閩侯	福建閩侯	福建閩侯
江仁玉	男	福建閩侯	全	生物	全	福建閩侯	生	福建閩侯	福建閩侯	福建閩侯

第十五屆

余震青	男	福建閩侯	全	生物	全	福建閩侯	生	福建閩侯	福建閩侯	福建閩侯
林青	男	福建閩侯	全	政治	全	福建閩侯	政	福建閩侯	福建閩侯	福建閩侯
林良	男	福建閩侯	全	政治	全	福建閩侯	政	福建閩侯	福建閩侯	福建閩侯
謝天紀	男	福建閩侯	全	政治	全	福建閩侯	政	福建閩侯	福建閩侯	福建閩侯
陳天紀	男	福建閩侯	全	教育	全	福建閩侯	教	福建閩侯	福建閩侯	福建閩侯
高學臣	男	福建閩侯	全	政治	全	福建閩侯	政	福建閩侯	福建閩侯	福建閩侯
葉燦武	男	福建閩侯	全	社會	全	福建閩侯	社	福建閩侯	福建閩侯	福建閩侯
王孟昭	男	福建閩侯	全	政治	全	福建閩侯	政	福建閩侯	福建閩侯	福建閩侯
陸燦武	男	福建閩侯	全	政治	全	福建閩侯	政	福建閩侯	福建閩侯	福建閩侯
余震青	男	福建閩侯	全	政治	全	福建閩侯	政	福建閩侯	福建閩侯	福建閩侯
余震青	男	福建閩侯	全	政治	全	福建閩侯	政	福建閩侯	福建閩侯	福建閩侯

蔡志澄	男	福建閩侯	全	教	育	龍溪縣南石碼頭務運總所
戴文英	男	福建龍溪	全	教	育	廈門美輪分行
劉品端	男	福建閩侯	全	社	會	光華商業學校
鄧天照	男	福建閩侯	全	生	物	47 W. 10th Avenue, Columbus, Ohio, U.S.A.
楊寶琳	男	福建閩侯	全	醫	育	知縣藥莊
張道明	男	福建閩侯	全	教	育	龍溪縣前頂四十七號轉
章安瀾	男	福建龍溪	全	醫	科	北安協和醫院
林維傑	男	福建閩侯	全	化	學	四川遠東界場藥廠礦冶公司
林俊卿	男	福建閩侯	全	教	育	龍溪縣武校
林必錦	男	福建龍溪	全	醫	科	福州協和醫院
沈省用	男	福建閩侯	全	教	育	鼓浪嶼英華中學

蔡朝章	男	福建閩侯	全	化	學	鼓浪嶼女子中學
蔡朝平	男	福建漳浦	全	經	濟	瓜哇萬隆中華中學
蔡家和平	男	福建閩侯	全	經	濟	龍溪縣南石碼頭務運總所
嚴家和平	男	福建閩侯	全	經	濟	建陽縣政府
王雅子	女	浙江興興	全	醫	科	上海滬江大學王治心教授轉
周延傑	男	福建閩侯	全	教	育	三政元韓國
林學權	男	福建閩侯	全	政	治	香港九龍英華中學
黃金鶴	男	福建閩侯	全	政	治	福州江羅星塔屏山館
鄭希仁	男	福建龍溪	全	政	治	沙縣省立助產學校
鄭梅	男	福建龍溪	全	教	育	本縣育專系
鄭希	男	福建閩侯	全	醫	科	408 N. 4th Street Miamisburg, Ohio, U. S. A.

第十七屆

何 鄧	壁 崇	男	福建閩侯	全	醫	醫學	Tuskegee Institute, Alabama, U. S. A.
鄧 元	榮 元	男	福建閩侯	全	教	醫學	Chinese High School, 673, Bukit Timah Road, Singapore
林 大	豫 恩	男	福建閩侯	全	經	經濟	中國銀行
林 元	漢 元	男	福建閩侯	全	教	經濟	永安職業學校
林 兆	梅 湘	男	福建閩侯	全	國	文學	平陽縣政府
林 孔	發 湘	男	福建閩侯	全	化	化學	占田婦女中學
林 發	相 楠	男	福建閩侯	全	生	生物	Cornell University, Ithaca, New York, U. S. A.
陳 緯	緯 緯	男	福建閩侯	全	經	經濟	水鏡圖書館
陳 瀛	瀛 泰	男	福建閩侯	全	生	生物	安福銀行總經理處
陳 孔	善 泰	男	福建閩侯	全	教	經濟	沙縣女子師範
陳 庚	孫 善	男	福建閩侯	全	經	經濟	水鏡圖書館

林 珠	江 翁	男	福建閩侯	全	化	化學	福建醫學院
林 規	翁 安	男	福建閩侯	全	醫	醫學	Chinese High School, 637 Bukit Road, Singapore
鄭 堯	寶 浦	男	福建閩侯	全	醫	醫學	廈門醫學院
鄭 寶	寶 寶	男	福建閩侯	全	醫	醫學	廈門醫學院
鄭 長	士 寶	男	福建閩侯	全	國	文學	廈門醫學院
鄭 仲	水 寶	男	福建閩侯	全	國	文學	廈門醫學院
鄭 思	孚 寶	男	福建閩侯	全	生	生物	廈門醫學院
蔡 照	訓 寶	男	福建閩侯	全	數	數學	廈門醫學院
蔡 華	芳 寶	男	福建閩侯	全	經	經濟	廈門醫學院
程 鍾	茂 寶	男	福建閩侯	全	經	經濟	廈門醫學院
蔡 昭	修 芳	男	福建閩侯	全	教	經濟	廈門醫學院
楊 思	訓 芳	男	福建閩侯	全	數	數學	廈門醫學院
鄭 仲	孚 芳	男	福建閩侯	全	生	生物	廈門醫學院
鄭 長	士 芳	男	福建閩侯	全	國	文學	廈門醫學院
鄭 寶	寶 芳	男	福建閩侯	全	醫	醫學	廈門醫學院
鄭 堯	寶 芳	男	福建閩侯	全	醫	醫學	廈門醫學院

陳振錫	男	福建閩侯	全	生物	南安九都培元中學
張文瀾	男	福建閩侯	全	國文	華安尋源中學
鄧文俊	男	福建建寧	全	政治經濟	華安縣財稅委員會
劉玉麟	男	福建古田	全	政治經濟	安海縣醫院
王石泉	男	福建閩侯	全	科	北平協和醫院
甘景鎔	男	福建閩侯	全	化學	沙縣立科學館
李廷鏞	男	福建長樂	全	生物	Chinese Dry Goods Co., 254 Sutter St., San Francisco, U.S.A.
李景春	男	福建閩侯	全	政治經濟	福建西門外德泰廠
李振濶	男	福建閩侯	全	生物	福建五集軍政特派員辦事處
李景成	男	福建閩侯	全	歷史社會	南平省立工藝專門學校
宋世霖	男	福建莆田	全	生物	武平福建銀行

林同玉	男	福建莆田	全	生物	浙江初級中學
林恩柳	男	福建閩侯	全	歷史社會	沙縣省立科學館甘景春先生轉
周承耀	男	福建閩侯	全	教育	邵武省立初級中學
周廷偉	男	福建閩侯	全	教育	南平行政幹部訓練團合作系
陳桂榮	男	福建古田	全	化學	香港九龍大埔路一〇五號四樓
張瑜英	女	福建莆田	全	生物	福州會館山美以美會
黃以恪	男	福建永泰	全	數學物理	Miss Watney Burnside Limpsfield, Sarrey, England
黃仲賢	男	福建閩侯	全	政治經濟	及福州道十四一號大華果粉
黃先修	男	福建古田	全	化學	古田九都工廠
黃協展	男	福建莆田	全	國文	莆田金石學校
黃維綏	男	福建閩侯	全	政治經濟	福州國貨兄弟銀行
黃維古田	男	福建古田	全	教育	洋口華英中學

梁	桂	男	廣東順德	全	生物	福州農民銀行
郭	毓麟	男	福建福安	全	國文	德化省立晉江中學
陳	瑞福	女	福建長樂	全	農藝	德化孔廟省立晉江初級中學
陳	念堂	女	福建莆田	全	化學	德化孔廟省立晉江初級中學
陳	國新	男	福建莆田	全	經濟	沙縣三民主義青年團團部
陳	中	男	福建莆田	全	化學	崇安三民主義青年團團部
丘	繼山	男	福建海澄	全	生物	廈門鼓浪嶼西門路廿二號
王	華文	男	福建閩侯	全	生物	崇安赤石龍水龍茶廠
王	劭	男	福建長樂	全	政治經濟	永安教育廳
陳	昌	男	福建閩侯	全	政治經濟	福州南台二號信箱
蘇	兆榮	男	福建閩侯	全	教育	德安省立男師範學校
薛	愛平	女	福建閩侯	全	生物教育	永泰格致中學
劉	同	女	福建閩侯	全	生物	上梅巨溪來斯路八號一號

第十七屆

鄭	明	男	福建閩侯	全	政治經濟	香港易道先施行六樓福建茶業
鄭	慎	男	福建閩侯	全	政治經濟	閩省六都中國銀行
蔡	丕	男	福建閩侯	全	教育	香港聖保羅男學院
宋	尚平	男	福建莆田	全	國文	上海海關
宋	元	男	福建閩侯	全	政治經濟	本校農林經濟學系
林	桂	女	福建閩侯	全	化學	永安衛生處藥廠
曾	林	男	福建思明	全	西文哲學	寧波口路一號中國銀行總行
倪	松	男	福建閩侯	全	化學	建甌中山路四七六號
楊	樹	男	福建莆田	全	數學物理	永安女子中學
潘	復	男	福建海澄	全	西文哲學	華安源中學

姓名	性別	籍貫	畢業年月	主修學系	通識	學校
第十九屆						
劉許	男	福建大田	全	經濟哲學	經濟哲學	南洋中華中學
張國華	男	福建莆田	全	教育	永安福建師範學校	
張尊	女	福建屏南	全	數學物理	屏南縣立初級中學	
黃光華	男	福建古田	全	生物	屏南縣立初級中學	
黃秀瓊	女	福建南安	全	教育哲學	Crozer Seminary Chester, Penn., U. S. A.	
趙克晃	男	福建閩侯	全	政治經濟	上海華僑銀行	
鄭松錦	男	福建永泰	全	教育	龍溪縣尾務局	
劉以樂	女	福建閩侯	全	政治經濟	北極社醫藥師會服務部	
譚志康	男	廣東中山	全	生物	永安縣立初級中學	
鄭培	男	福建永泰	全	政治經濟	永安縣立初級中學	

周祖勝	男	福建本潭	全	化學	永安縣立初級中學	
林誠善	男	福建本潭	全	生物	永安縣立初級中學	
林瑛	女	福建閩侯	全	生物	本校生物學系	
林則彬	男	福建閩侯	全	教育	江新開辦師範學校	
李佩蓮	女	福建同安	全	生物	長武軍部第三師步兵訓練營	
江淑珍	女	福建閩侯	全	政治經濟	上海霞飛路安五十五坊三號	
江中英	男	福建屏南	全	教育	仙游省立師範學校	
方馨	男	福建閩侯	全	化學	上海拉都路一二四弄震宇村四號	
王慶	男	福建晉江	全 (廿六月)	生物	泉州中國銀行	
賴汝言	男	福建莆田	全 (廿六月)	數學物理	莆田縣立初級中學	
章郁	男	福建閩侯	全	外國文哲	四五月通橋子坂墩農	
袁	女	福建閩侯	全 (廿六月)	教育	南安福建省合作事業管理局	

官	陳必競	雄	女	福建南	侯	全	全	生	化學	物	洋口電光廠
陳	永	燕	女	福建閩	侯	全	全	化	化學	學	建勝沙省立師範學校
陳	翠	榮	女	福建漳	平	全	全	化	化學	學	華安專中
高	瓊	珍	女	福建海	澄	全	全	生	生物	學	永安省立初級中學
許	摩	西	男	福建思	明	全	全	廣治經	濟	學	濱城甘光汝鍾靈中學
梁	孝	翰	男	福建閩	侯	全	全	中國文	史	學	洋口專中
黃	衛	世	男	福建漳	浦	全	全	數學物	理	學	南中第二行政專員公署
楊	樹	芳	男	福建浦	田	全	全	中國文	史	學	本校附高級職業專科
鄭	慶	青	男	福建長	樂	全	全	生	生物	學	安發美中學
潘	瑜	高	女	福建晉	江	全	全	生	生物	學	P. O. Box 1365, Manila, P. I.
薛	恩	恩	女	福建閩	侯	全	全	生	生物	學	上海文義路一〇〇四一四十五號

第二十屆

林	辰	新	男	福建閩	侯	全	全	數	學	物理	水泰格中學
李	銘	偉	男	福建閩	侯	全	全	生	化學	學	University of Southern California, Los Angeles, U. S. A.
吳	伯	亞	男	福建晉	江	全	全	化	生物	學	先農南島立師範學校
邵	任	敬	男	福建思	明	全	全	生	生物	學	沙縣南島立師範學校
方	振	珍	女	福建青	田	全	全	化	化學	學	北平和醫學院
方	振	武	男	福建青	田	全	全	化	化學	學	北平和醫學院
王	仁	燿	男	福建閩	侯	全	全	數	物理	學	閩南協和職業專科
丁	炳	星	男	福建古	田	(廿六月)	(廿六月)	化	生物	學	邵武建設技術員辦事處
盧	傅	河	男	福建龍	溪	全	全	教	育	育	華安專中
陳	人	英	女	福建閩	侯	全	全	教	育	育	南平省立女子職業專科
邵	宗	周	男	福建閩	侯	(九廿七月)	(九廿七月)	化	化學	學	永泰格中學

林世英	林誠雍	男	福建長樂	全	中國文史	留美	福建省立初級中學
林啟坤	周開坤	男	福建閩侯	全	外國文哲	北燕京大學宗教學院	
施隱玉	陳世綱	女	福建晉江	全	生物	永泰文女子中學	
陳梅	陳梅	女	福建閩侯	全	生物	沙縣洋溪省立初級中學	
陳霖	陳霖	男	福建閩侯	全	教育	閩省立清簡師範學校	
張先正	張先正	男	福建南平	全	農業經濟	南平縣立合作事業管理局	
張增	張增	男	福建南平	全	農業經濟	本校專修課	
曹大齡	曹大齡	男	福建南平	全	教育	南平縣立合作事業管理局	
劉永志	劉永志	女	福建閩侯	全	化學	永安衛生試驗所	
劉啟光	劉啟光	男	福建古田	全	教育	上海滬江大學陳世昌先生轉	
劉啟光	劉啟光	男	福建古田	全	化學	洋口建設廳技術員辦事處	

第廿一屆

陳賜玉	陳文訓	男	福建閩侯	全	農業經濟	沙縣縣立初級中學	沙縣縣立初級中學
林伯琛	林伯琛	男	福建閩侯	全	農業經濟	本校農藝學系	
傅子麟	傅子麟	男	福建閩侯	全	外國文哲	德化省立晉江初級中學	
林景元	林景元	女	福建晉江	全	化學	永安省立福安師範學校	
林景元	林景元	男	福建閩侯	全	化學	仙遊省立晉江初級中學	
林景元	林景元	男	福建閩侯	全	中國文史	仙遊省立晉江初級中學	
吳俊英	吳俊英	男	福建晉江	全	生物	沙縣省立初級中學	
余	余	男	福建古田	全	化學	沙縣縣立初級中學	

畢業日期：一九三二年九月廿九日

林	蘭	英	女	福建莆田	全	化學	物理	本校物理系
林	政	善	男	福建南平	全	化學	學	上海約翰大學
周	壽	卿	男	福建廈門	全	化學	學	部武立初級中學
邵	蕙	卿	女	福建同安	全	化學	育	新加坡中華中學
江	遂	如	男	福建古田	全	化學	學	本校附屬高級農業職業學校
王	玉	敏	女	福建同安	全	生物	物	鼓浪嶼女子中學
廖	登	賢	男	福建南平	全	生物	育	南平劍津中學
葉	英	英	男	福建閩侯	全	生物	物	香港嶺南大學
黃	良	淑	女	福建閩侯	全	中國文史	史	福州倉前山蔡青里
溫		隱	男	湖南衡山	全	外國文史	哲	甘肅蘭州基督教青年會
許	文	華	男	福建閩侯	全	教育	育	部武立初級中學
張	本	庚	男	福建晉江	全	化學	學	晉江城內鳳池七號
陳	天	馨	男	福建金門	全	化學	學	永春省立福建農林學院

沈	孝	容	女	福建閩侯	全	農學	學	本校附屬高級農業職業學校
阮	添	平	男	福建晉江	全	化學	學	南平劍津中學
王		枚	男	廣東普甯	全	教育	育	廣東西江民生路卅四號萬泰公司
姓	名	性	別	籍	畢業	主修	學系	通

第廿二屆

魏	培	經	男	福建古田	全	生物	物	上海博物院路二八號廣學專
魏	兆	忻	男	福建寧德	全	教育	育	永安省立初級中學
劉	鏡	潘	男	福建閩侯	全	數學	理	部武立初級中學
鄧	碧	玉	女	福建閩侯	全	教育	育	部武立初級中學
鄭	正	宇	男	福建閩侯	全	化學	學	永安省立初級中學
蔡	惠	智	男	福建長泰	全	農學	學	南洋濱城鎮中學
楊	福	德	女	福建閩侯	全	教育	育	古田陶淑女子中學
游	叔	有	男	福建閩侯	全	中國文史	史	部武立初級中學

姓名	名	性別	籍貫	畢業	通	號
鄭國英	英	男	福建閩侯	(一九三二)九月廿九日	本校	
林麗柔	柔	女	廣東澄海	(一九三五)五月廿一日		
張貽惠	惠	男	福建閩侯	(一九三三)二月廿九日	永安教育廳	
張巽裕	裕	男	福建永春	(一九三三)六月廿九日	永春崇賢初級中學	

師範專修科畢業生一覽

蘇恩柳	柳	男	福建長汀	全	西文哲學	長汀省立長汀中學
嚴秀宜	宜	女	福建閩侯	全	生物	邵武省立初級中學
劉永聰	聰	女	福建閩侯	全	化學	閩南協和農業職業學校
歐陽琇	琇	男	福建閩侯	全	教育	福州協和農業職業學校
賴祖涵	涵	男	四川華陽	全	數學物理	福州聯合農林職業學校
葉明勳	勳	男	福建浦城	全	教育	本校出版課
陳時中	中	男	福建永泰	全	農學	永安石碼牙龍茶廠
陳貞娟	娟	女	福建閩侯	全	生物	閩南協和農業職業學校
陳希雄	雄	男	福建福清	全	農學	閩南協和農業職業學校
陳文沁	沁	男	福建閩侯	全	農學	福州中國銀行
俞敬良	良	男	福建閩侯	全	教育	貴陽基督教青年會
林敬餘	餘	男	福建閩侯	全	農學	永安農業改進處

歷屆畢業校友人數統計表

共計 401 男 361 女 40 百分比 100%

屆數	年	男	女	百分比
第一屆	(民國八年)	5	5	1.25
第二屆	(民國九年)	11	11	2.74
第三屆	(民國十年)	4	4	0.99
第四屆	(民國十一年)	11	11	2.74
第五屆	(民國十二年)	8	8	1.99
第六屆	(民國十三年)	17	17	4.24
第七屆	(民國十四年)	14	14	3.49
第八屆	(民國十五年)	16	16	3.99
第九屆	(民國十六年)	21	21	5.23
第十屆	(民國十七年)	18	18	4.49
第十一屆	(民國十八年)	14	14	3.49
第十二屆	(民國十九年)	12	12	2.99
第十三屆	(民國二十年)	12	12	2.99
第十四屆	(民國廿一年)	18	18	4.49
第十五屆	(民國廿二年)	29	29	7.22
第十六屆	(民國廿三年)	29	28	7.22
第十七屆	(民國廿四年)	32	31	7.98
第十八屆	(民國廿五年)	32	24	7.98
第十九屆	(民國廿六年)	26	16	6.24
第二十屆	(民國廿七年)	25	18	6.24
第二十一屆	(民國廿八年)	20	15	4.98
第二十二屆	(民國廿九年)	28	20	6.98

說明：師範專修科畢業生四人，分別計入本科各屆畢業生內。

本校校友籍貫統計表

地名	人數	百分比
總計	401	100.00%
閩侯	182	43.57%
龍溪	5	1.20%
長泰	1	0.24%
漳浦	7	1.67%
安溪	2	0.48%
雲霄	1	0.24%
金門	2	0.48%
南靖	1	0.24%
海澄	5	1.20%
龍巖	1	0.24%
大田	1	0.24%
漳平	1	0.24%
長汀	2	0.48%
建寧	2	0.48%
廈門	1	0.24%
浙江	2	0.48%
江蘇	1	0.24%
廣東	7	1.67%
湖南	1	0.24%
四川	2	0.48%
河北	1	0.24%
遼寧	1	0.24%
台灣	2	0.48%
菲律賓	1	0.24%

本校出版刊物一覽

- 【1】 Fukien Christian University Science Journal (協大科學年刊).....每卷 \$1.00
- 【2】 福建文化.....每期 \$0.50
- 【3】 協大學齋.....每卷 \$0.50
- 【4】 協大藝文.....每期 \$0.40
- 【5】 協大生物學報.....每卷 \$1.00
- 【6】 協大教育季刊.....每卷 \$0.50
- 【7】 協大農報.....每期 \$0.50
- 【8】 協大週刊.....每期 \$0.05
- 【9】 協大校友半月刊.....非賣品
- 【10】 協大歌集.....非賣品
- 【11】 協大學生手冊.....非賣品
- 【12】 協大新生指導.....非賣品
- 【13】 協大教務規則.....非賣品
- 【14】 私立福建協和大學課程一覽.....非賣品
- 【15】 私立福建協和大學一覽.....非賣品
- 【16】 私立福建協和大學招生簡章.....非賣品
- 【17】 私立福建協和大學校友錄.....非賣品

歷屆校友主修學門統計表

主修學門	人數	百分比	主修學門	人數	百分比
總計	401	100.00%	物理, 數學	28	6.70%
生物學	69	16.51%	政治, 經濟	24	5.74%
化學	70	16.76%	教育, 哲學	12	2.87%
教育學	63	15.08%	外國文哲	9	2.15%
社會科學	33	7.90%	中國文史	6	1.43%
醫學預科	17	4.07%	經濟, 哲學	3	0.72%
經濟學	15	3.59%	哲學, 國文	2	0.48%
國文	10	2.39%	教育, 英文	2	0.48%
哲學	10	2.39%	歷史, 社會	2	0.48%
農學	7	1.67%	教育, 政治	1	0.24%
農業經濟學	5	1.20%	社會, 哲學	1	0.24%
英文	4	0.95%	社會, 教育	1	0.24%
師範專修科	4	0.95%	生物, 教育	1	0.24%
政治學	1	0.24%	生物, 哲學	1	0.24%

